

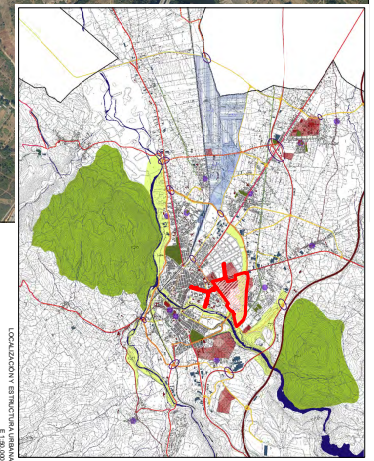

Esta es una copia impresa del documento electrónico (Ref: 2064190, ML5Q0-E5UPB-F4XW6, C76EAB92CFD438318C76595D0A690970247CFE3), generado con la aplicación informática Firmadoc. El documento no requiere firmas. Mediante el código de verificación puede obtener la versión de la firma electrónica de los documentos firmados en la dirección web: cda.cortexa.es. Firmado por: 1, C=ES, O=SOCIEDAD PUBLICA DE INFRAESTRUCTURAS Y MEDIO AMBIENTE DE CASTILLA Y LEON SA, CN=AC Representación, OU=CERES, O=FNNIT-RCM, C=ES) el 26/05/2021 12:26:37.
OID.2.5.4.97.VATES=447600754, CN=JOSE MANUEL JIMENEZ (R: 447600754), SN=JIMENEZ BLAZQUEZ, G=JOSE MANUEL, SERIALNUMBER=IDCES-07863373T, Description=Ref:AEAT/EAAT0421PUESTO 1/455867122019104057

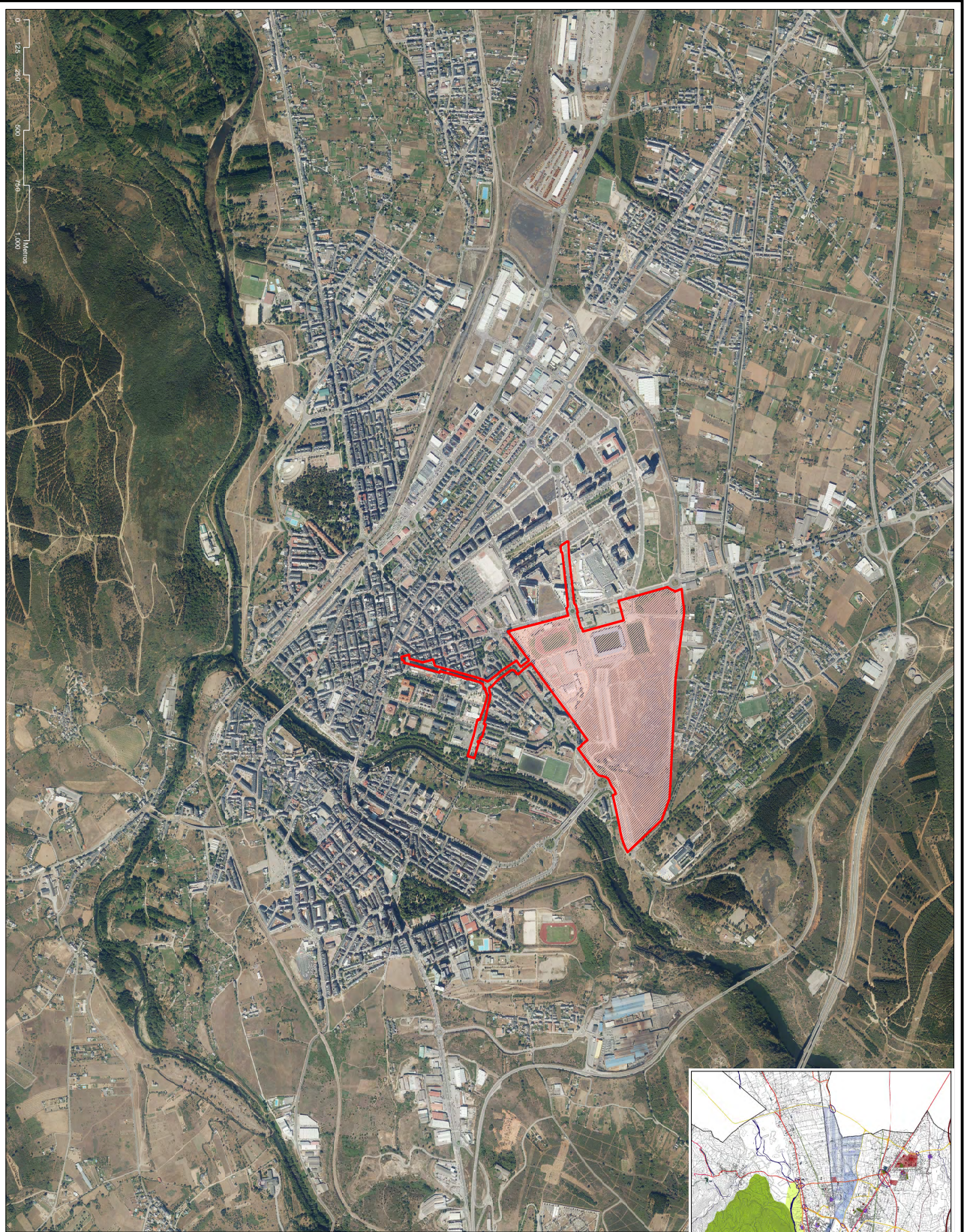

 ÁMBITO DEL PLAN ESPECIAL DE INFRAESTRUCTURAS

**SITUACIÓN Y ENCLAVAMIENTO URBANO
AMBITO DEL PLAN ESPECIAL**

PI 1

PLANO DE INFORMACIÓN

REF: PLAN ESPECIAL DE INFRAESTRUCTURAS PARA LA IMPLEMENTACIÓN DE UNA RED DE CABLES CENTRALIZADA EN EL ENTORNO DEL SOTI TI DE ROVEROSA. Aprobado en el Ayuntamiento de Salamanca el 26/05/2020. Autor: S. Sánchez. Firmado: S. Sánchez. SOWAC.