

PONFERRADA es.cultura

Nº 9. Abril - Junio 2024

Agenda Cultural del
Ayuntamiento de Ponferrada



NOCHE TEMPLARIA 2024



PONFERRADA

DEL 4 AL 7 DE JULIO



Ayuntamiento
Ponferrada



Nº 9

PONFERRADA

es.cultura

Fotografía de portada:

LaMov: EL LAGO

Edita Ayuntamiento de Ponferrada

DL LE 224-2023



Contenidos:
Ayuntamiento de Ponferrada

coordinacioncultura@ponferrada.org

SUMARIO

ABRIL - JUNIO 2024

| | |
|--|-------|
| Artes Escénicas y musicales | 4-25 |
| Museo del Bierzo | 26-28 |
| Museo de la Radio Luis del Olmo | 29 |
| Museo del Ferrocarril | 30-31 |
| Castillo de los Templarios | 32-39 |
| Biblioteca | 40-51 |
| CUIDEN (Ciudad de la Energía) | 52-55 |
| Centros Cívicos Municipales | 56-62 |

Artes Escénicas y Musicales



El Servicio de Artes Escénicas y Musicales del Ayuntamiento de Ponferrada tiene la misión de ofrecer una programación artística estable en el Teatro Bergidum y la Sala Río Selmo, con acciones en otros espacios singulares del municipio.

Teatro Municipal Bergidum

Calle Ancha 15

Sala Río Selmo

Calle Río Selmo 12

987 429774

teatro@ponferrada.org

www.teatro.ponferrada.org

TEATRO ACCESIBLE PARA PERSONAS CON DISCAPACIDAD AUDITIVA:
Solicite auriculares para mejorar la audición

Síguenos en



#escenaponferrada

Suscríbese a nuestro Canal Telegram



t.me/teatrobergidum

Suscríbese a la nueva lista de difusión de whatsapp del teatro, exclusivamente informativa, en el número 638 740 744

VENTA DE LOCALIDADES:

Taquilla Teatro Bergidum

Laborables, de 10 a 14 horas y una hora antes del inicio de cada función.

Sala Río Selmo: Día de la función, una hora antes del inicio.

Venta online:

www.giglon.com

Este programa puede sufrir variaciones imprevistas que serán comunicadas a través de los canales de difusión del teatro

TEATRO BERGIDUM

Jueves, 4 abril.
20,30 horas

Teatro

Duración: 75 minutos. Precio único: 10 euros. Localidades a la venta

Intérpretes: Pedro Casablanc, Mario Molina (piano). Dirección: José Troncoso. Dramaturgia y dirección: Xavier Albertí

Abono Ancha 15.
RECOMENDADO
POR LA RED
ESPAÑOLA DE
TEATRO



JAVIER NAVAL/FIC

Bravo Teatro **DON RAMÓN MARÍA DEL VALLE INCLÁN** de Xavier Albertí

Partiendo de la biografía que el gran Ramón Gómez de la Serna dedicó al otro gran Ramón de la literatura española, Don Ramón María del Valle-Inclán, el montaje se transforma en auténtico recital interpretativo del protagonista, un mayúsculo Pedro Casablanc, que ha conseguido convertirlo en uno de los mejores trabajos teatrales de 2023.

Brillantez e inteligencia en forma de maravilloso monólogo musical con un Casablanc que interpreta de forma genial a los dos Ramones y le saca jugo al humor extravagante de ambos genios literarios. El texto incluye algunos de los pasajes más conocidos de la vida y peripecias de Valle, persona y personaje en el que nada era casual.



TEATRO BERGIDUM

Sábado, 13
abril.

19 horas

Teatro musical
familiar
recomendado a
partir de 3 años

Duración: 90
minutos. Precio
único: 10 euros.
Localidades a la
venta

Intérpretes: Mary
Porcar, Ángel
Crespo, Alicia
Miota, Jose Terol,
Adrián Romero.
Dirección: José
Tomás Cháfer

Programa Platea



Trecadís Producciones **VIAJE A OZ EL MUSICAL**

Apuesta por una divertida versión actualizada, en clave de teatro musical, del clásico de Frank Baum. La fantasía, el color y la imaginación del título original serán el punto de partida de este viaje fascinante que se servirá de las inseguridades de una niña para acercarla al sueño que siempre ha deseado. Una propuesta que combina el valor del viaje hacia el conocimiento perso-

nal, con los simpáticos personajes de siempre y los grandes números musicales propios del género. Premio al mejor montaje familiar en la XV edición de los Premios del Teatro Musical.



TEATRO BERGIDUM

16 y 17 abril.

20,30 horas

TEATRO
ADULTOS

Duración: 90
minutos. Precio
único: 15 euros.
Localidades a la
venta.

Intérpretes:
Ramon Fontserè,
Pilar Sáenz,
Dolors Tuneu,
Martí Salvat,
Bruno López-
Linares, Javier
Villena. Dirección:
Albert Boadella

Abono Ancha 15
(día 17)

Els Joglars **EL REY QUE FUE** de Albert Boadella y Ramon Fontserè

Els Joglars, la compañía de teatro privada más antigua de Europa, llega por vez primera al Bergidum con su última producción, una reflexión sobre la naturaleza y la condición existencial de Juan Carlos I, en la que el actor Ramon Fontserè y el director Albert Boadella vuelven a unir experiencia y sabiduría teatral. Año 2023. Golfo Pérsico. Un rey emérito, anciano y exiliado, quiere sentir el sabor de su lejana y querida patria.

Dispone una fiesta en un lujoso velero para degustar una deliciosa paella en alta mar. Periodistas, amigos, amigas, jeques y familiares están invitados... Una revisión humana y sin concesiones de la vida del emérito y de los últimos 50 años de nuestro país. Una tragedia shakespeariana de un rey en el ostracismo que trae al escenario fantasmas del pasado, decisiones, arrepentimientos y orgullos.



CARLOS VIDAL (VIOLONCHELO) El violonchelo a lo largo del tiempo

El violonchelista Carlos Vidal (Valencia, 2004) ha sido galardonado en el Concurso Dotzauer (Dresden, Alemania), el Concurso Internacional Johannes Brahms (Porstchach, Austria), el Concurso Juventudes Musicales de España, el Kodaly Competition (Debrecen, Hungría), o el premio "Príncipe de Hesse" de la Kronberg Academy. Toca con un violonchelo anóni-

mo de 1808 llamado "Sweet" y un arco de Charles Nicolas Bazin fabricado en 1875. Ofrece un programa en el que se exploran obras escritas para ser interpretadas por un solista, sin ningún tipo de acompañamiento instrumental.

Auditorio del Conservatorio Cristóbal Halffter

Martes, 16 abril.

19,30 horas

Temporada de conciertos de Juventudes Musicales

Entrada libre

Organizado en colaboración con el Secretariado de Actividades de la ULE y Juventudes Musicales



TEATRO BERGIDUM

Viernes, 26
abril.

20,30 horas

DANZA

Duración: 70
minutos. Precio
único: 10 euros.
Localidades a la
venta.

Intérpretes: Mattia
Furlan, Elena Gil,
Paula Rodríguez,
David Serrano,
Alain Rivero,
Imanol López,
Jimena Martínez,
Paula Aragón.
Coreografía y
dirección: Víctor
Jiménez

Abono Ancha 15.
Programa Platea

PLATEA

LaMov **EL LAGO**

Una revisión del paradigma del ballet ruso que experimenta con los ritmos, movimientos y arquitecturas de luz junto al lenguaje transgresor de esta compañía aragonesa que ha girado por medio mundo en sus quince años de historia. Lejos del hilo narrativo del clásico abocado a la tragedia de un amor imposible, en este lago imaginado se abunda en

la sociedad como un supuesto remanso de cisnes blancos en el que el cisne negro se rebela desnudándose de apariencias para llegar a la verdad y a la libertad. Un espectáculo de gran originalidad y superación física, plástica e interpretativa del cuerpo de bailarines.

SALA RÍO
SELMO

Sábado, 27 de
abril.

19 horas

TEATRO
UNIVERSITARIO

Duración: 150
minutos. Precio
único: 10 euros.
Localidades a la
venta a partir del
1 de abril

Intérpretes: Dani
Marcos, Ana
Marcos, Marcos
Castro, Lukas
López, Grecia
S. Matute, Inés
López, Ana Belén
Rodríguez, Laura
Armesto, Noemí
Rodríguez y
Lucas Salcedo.
Dirección: Daniel
Marcos

Organiza:
Compañía Existir
Artes Escénicas



Compañía Existir **EL MUNDO DE MAÑANA** de Daniel Marcos y J.I. Idoiaga

Un montaje que presenta problemas como el mundo tecnológico, el cambio climático y otros que siempre ha abordado el teatro: pasiones del ser humano desde el amor, el odio, la venganza, la ambición y las pugnas del poder. La música que presenta esta obra es original y tiene un papel muy relevante.

Además se integran artes escénicas como la danza y el canto. Y en su dramatismo sorprende en humor, chispa e ingenuidad. La compañía, creada en 2016, está dirigida por José Daniel Marcos, que compagina su trabajo de profesor de universidad con su pasión por el teatro.

SALA RÍO SELMO

Jueves, 2 Mayo.
20 horas

VIII MUESTRA
DE TEATRO
UNIVERSITARIO

Entrada libre
hasta completar
aforo

Intérpretes:

Alberto Ferrer,
Alberto Vallejo,
Borja Cerón,
Carmen Vega,
Claudia S.
Calzado, Javier
González, Leyre
Cotarelo, Lucía
Redondo, Lucía
Abel, Natalia
Fernández,
Teresa González.
Dramaturgia y
dirección: Javier
R. de la Varga

Muestra de Teatro
Universitario
organizada por
el Secretariado
de Actividades
Culturales de la
Universidad de
León



Teatro El Mayal-ULE **SANGRE CARBÓN** de Lola Fernández de Sevilla

"Sangre carbón" es el grito de una tierra esquilada por los hombres. Marusina llora a su hermano Mario, muerto en la mina; Mara trata de convencerla de que ambas están vivas y deben olvidar. Como toda tragedia, esta es la historia de una transgresión: la que

comete Mara, su protagonista, para salvar la vida de su hermana Marusina. Es un viaje al interior de la tierra y también al fondo de sí misma, únicamente por amor.

SALA RÍO
SELMO

Viernes, 3
Mayo. 20 horas

VIII MUESTRA
DE TEATRO
UNIVERSITARIO

Entrada libre
hasta completar
aforo

Intérpretes:
Adriana Echaide
Escudero,
Amaia Femia
Comesañas,
Carlos Goyache
Sarasa, Eva
Iráizoz Iráizoz,
Marta Remírez
Beorlegui,
Elisabet Valls
Lezáun, Natalia
Zúñiga Ezcurra.
Dirección: Óscar
Orzaiz Resano

Muestra de Teatro
Universitario
organizada por
el Secretariado
de Actividades
Culturales de la
Universidad de
León



(des)de
los escombros



Grupo de Teatro de la Universidad Pública de Navarra (UPNA) **(DES)DE LOS ESCOMBROS** de María Prado

“(Des)de los escombros” es una obra donde se cruzan comedia y drama, sobre juventud y precariedad; sobre la (im)posibilidad de pensar un futuro; sobre las ilusiones; sobre el cuento de la lechera. Fragmentos de historias, de cántaros rotos en distintos lugares y tiempos. Esperanzas y miedos ante una sociedad de contradicciones e incertidumbres: la niñez, la juventud, la madurez unidas entre

el pasado, el presente... ¿Y el futuro?



Fetén Fetén & Orquesta Sinfónica Cristóbal Halffter Ciudad de Ponferrada **FETÉN SINFÓNICO**

Fetén Sinfónico es una lectura contemporánea de la música tradicional en la que composiciones propias de este dúo son orquestadas por Diego Galaz, Miguel Malla e Ignacio Cantalejo. Propone un viaje a través de los ritmos de nuestra música popular mediante instrumentos insólitos en un programa que recorre nuestras raíces e incorporan matices renovadores, evo-

cadore de paisajes europeos y sudamericanos. Fetén Fetén y la Orquesta Sinfónica Cristóbal Halffter Ciudad de Ponferrada se unen para ofrecer un concierto muy especial: pasodobles, jotas, vales, foxtrot, rumba... Un repertorio rico en armonías tradicionales, donde el talento musical y un sentimiento profundo por la música popular llenarán el teatro de atmósferas.

TEATRO BERGIDUM

Sábado, 18
mayo.

20 horas

CONCIERTO

Duración: 75
minutos. Precio:
10 euros.

Parados, jóvenes
y pensionistas:
8 euros.

Localidades a la
venta a partir del
1 de abril.

RED DE TEATROS
DE CASTILLA Y
LEÓN

TEATRO BERGIDUM

**Viernes, 31
mayo.**

20,30 horas

TEATRO

Precio: 5 euros.

Creación

Colectiva con la participación de: Lucía Soto Rey, Rocío Aller García, Borja Álvarez Badallo, Juan Jesús González Tejón, Emma Díaz Potes, José Manuel Álvarez Gutiérrez, Danny Walls, Zoe González Cuevas, Miriam Rodríguez González y la colaboración de Javier Louzao, Alfredo Pérez, José Enrique Pallas. Dirección y supervisión: Javier Vecino
Organiza: Conde Gatón Teatro



Joven Compañía de Conde Gatón **SALVE, LUCRUM!**

Un hombre atrapado en un museo y una experiencia única que le transportará a través del tiempo al humor y la picaresca de la Roma antigua. Inspirado por la inscripción conservada en el umbral de la mansión de un rico comerciante de Pompeya, que recibía a los visitantes de la domus con un

explícito SALVE, LUCRUM! (¡Saludos, Beneficio!), se compone una comedia que teje tramas amorosas y engaños a través de la reinterpretación y conexión de diferentes comedias de la antigua Roma, combinadas a su vez con la esencia de las comedias de enredo del Siglo de Oro.



Concierto de **Stefan Fernández Estrada** (violín y piano)

Nacido en Ponferrada en 1998, tras iniciar sus estudios en el Conservatorio Cristóbal Halffter y completar el grado superior, Stefan realiza un máster en interpretación solista en el centro superior "Katarina Gurska". Es miembro activo del Ensemble Barroco de Ponferrada y ha tocado con

la Orquesta de la Comunidad de Madrid, Joven Orquesta de Galicia o Joven Orquesta leonesa, entre otras, siendo dirigido por maestros como Pedro Halffter, Andrés Salado, José Luis Temes o Dmitri Botinis... En este concierto interpretará obras de Giuseppe Tartini, Sergey Prokofiev y Gershwin.

Sala Río Selmo
Sábado, 1 junio.
20 horas

CONCIERTO

Duración: 60 minutos.

Precio: 5 euros

Organiza:
Asociación
Orquesta
Sinfónica de
Ponferrada



JUAN MATÍAS CUARTAS (ACORDEÓN) A través del reflejo

El acordeonista cántabro Juan Matías, formado en el Centro Superior de Música del País Vasco, Musikene, ha obtenido galardones tales como el primer premio en el XXXVI Certamen Guipuzcoano de Acordeón, Mejor Interpretación en el XIV Concurso Instrumental Sant Anastasi, finalista en el Concurso

Internacional de Castelfidardo y el segundo premio en el Concurso Juventudes Musicales de España. En su concierto interpretará obras de Bach, Piazzolla o Albéniz, entre otros. En este concierto interpreta obras de, entre otros, J.S. Bach, S. Gubaidulina, Piazzolla o Albéniz.

Auditorio del
Conservatorio
Cristobal
Halffter

Miércoles, 15
mayo.

19,30 horas

Temporada de
conciertos de
Juventudes
Musicales

Entrada libre

Organizado en
colaboración con
el Secretario de
Actividades de la
ULE y Juventudes
Musicales



**Auditorio del
Conservatorio
Cristobal
Halffter**

**Miércoles, 5
junio.**

19,30 horas

Temporada de
conciertos de
Juventudes
Musicales

Entrada libre

Organizado en
colaboración con
el Secretario de
Actividades de la
ULE y Juventudes
Musicales

ROBERTO RÚMENOV (PIANO) **Miradas delante y detrás del espejo**

Rúmenov es un joven pianista búlgaro, ganador de numerosos concursos nacionales e internacionales desde temprana edad. Actualmente es concertista y ofrece recitales en países como España, Bulgaria, Italia, Francia, etc. Se interesó por el piano a la temprana edad de 6 años y acaba de ter-

minar su licenciatura, ganando durante sus estudios superiores el concurso de solistas y debutando en el Teatro Monumental con la Orquesta Sinfónica del Conservatorio de Madrid. Interpretará obras de Maurice Ravel y Modest Mussorgsky.



I FESTIVAL DE MÚSICA CORAL POPULAR

Con motivo de la celebración del Día Europeo de la Música, que se celebra desde 1982 el día 21 de junio, la coral El Bierzo Canta organiza el Iº Festival de Música Coral Popular, que nace con deseo de continuidad y como una forma de reivindicar nuestras raíces musicales desde la óptica de la música coral. Este primer festival contará, además de con la coral

organizadora, con otras formaciones de la geografía española, que crearán un entretenido recorrido por la rica producción musical para coro existente en nuestro país: desde la más pura música folclórica, a visiones actualizadas de música popular, pasando por todos los géneros que abundan tanto en nuestro patrimonio coral nacional como internacional.

Sala Río Selmo
Sábado 22
junio. 20 horas

Concierto

Duración: 75 minutos.

Precio: 5 euros.

Organiza:
Asociación Cultural El Bierzo Canta



Kulu Orr **CONTROL FREAK**

El artista multidisciplinar, físico y matemático Kulu Orr combina las artes circenses y musicales con medios informáticos y creación audiovisual para ofrecer un trabajo divertido, cautivador e innovador.

Campaña La Escuela va al teatro
6 a 10 mayo. 10 y 12 horas
Intérprete, creador y director: Kulu Orr

Funciones para alumnado de primaria y primer ciclo de la ESO organizadas con los centros del enseñanza del municipio



Ajayu Dúo **ARBOLITO Y LA ABUBILLA**

Arbolito es el personaje principal de este cuento y su narradora es la Abubilla. Una historia de transformación personal que reivindica la necesidad de dedicar nuestro tiempo a lo que amamos.

Campaña La Escuela va al teatro
21 a 24 mayo. 10 y 12 horas
Funciones para alumnado de educación infantil organizadas con los centros del enseñanza del municipio
RED DE TEATROS DE CASTILLA Y LEÓN



Campaña La Escuela va al teatro

14 a 16 mayo.
11 horas

Intérpretes:
Trinidad Osorio,
Raúl Gómez, José
Manuel Sabugo
(Sabu)

Funciones para
alumnado de
bachillerato
organizadas con
los centros del
enseñanza del
municipio

RED DE TEATROS
DE CASTILLA Y
LEÓN

Fabularia Teatro MISS PONFERRADA 1933

A partir de la historia real de Francisca Nieto Blanco, marcada por su relación con el sindicalista Vicente Campillo, muerto durante la guerra civil, Fabularia hilvana una emocionante dramaturgia en la que se explora el opresivo ambiente franquista a partir de la memoria de una mujer valiente que representa a toda

una época. Apoyada en un intenso trabajo actoral, en inteligentes guiños narrativos brechtianos, una cuidada ambientación sonora y en las canciones que "Sabu" interpreta en directo, el resultado es un trabajo dramático sobre nuestra historia reciente trasladada por vez primera a la escena.

Otras actividades SALA RIO SELMO

5 abril. 20 Horas

Escuela de actores y actrices
Tatyana Galán: **MAMMA MIA**

9 a 12 de abril.

Totum Revolutum **MÁS QUE DIVAS**

14 abril

Acto de hermanamiento de los
Centros Galicia de Castilla y León

19 abril. 20 horas

**V ENCUENTROS JUAN CARLOS
MESTRE VERSOS CONTRA EL
GENOCIDIO**

Recital poético-musical
intergeneracional dedicado
a Palestina. El acto incluye
"Mensajes para la Paz",
espectáculo de teatro negro.
Entrada libre. Organiza: Ateneo
La Guiana

17 mayo

La Rue Teatro: **LOCAS**, de José
Pascual Abellán, con Lola Vera
y Sonia Martínez.

25 de mayo. 20 horas.

**XXVIII FESTIVAL DE PRIMAVERA
DE LA CORAL SOLERA BERCIA NA**,
con la participación de la Coral
Aures Cantibus de Zamora

3 Junio. 18 horas

MUESTRA DE TEATRO ESCOLAR
organizada por la Concejalía de
Juventud

15 Junio

**GALA DE FIN DE CURSO DE LA
CASA DE ANDALUCÍA EN EL
BIERZO**

29 Junio. 19 horas

Grupo Artístico Topacio **LA CASA
DE EDUARDA ALBA**

**XV CERTAMEN CELTIBÉRICO DE
BANDAS DE GAITAS**

Sala Río Selmo. Sábado, **8
junio (19 h.)** EXHIBICIÓN DE
"CANTAREIRAS", CUARTETOS DE
GAITAS Y GAITEROS SOLISTAS.
Entrada libre hasta completar
aforo

Parque del Temple. **Domingo 9
junio (mañana)** XV CERTAMEN
CELTIBÉRICO DE BANDAS DE
GAITAS (2ª fase)

ESCENA SOLIDARIA

- **7 junio. 17 y 20 horas.** Gala de la
Escuela de Artistas El Patio
- **19 y 20 junio.** Gala del Centro de
Danza Oriental de Aned El Kamar
- **21 junio.** Gala de Escuela de
Actores y Actrices Tatyana Galán

SON DE VERANO 2024 (Avance)



CAMINOS DE MÚSICA

Una mirada a las músicas de raíz entre el **16 y el 20 de julio**. Localidades a la venta a partir del 27 de mayo.

Castillo Viejo. **16 y el 17 de julio**. **RAPABESTAS con la BANDA DE MÚSICA CIUDAD DE PONFERRADA**. Concierto conmemorativo del 25 aniversario de la creación del grupo **Rapabestas**.

Museo de la Radio Luis del Olmo. **Jueves, 18 de julio**. Proyección del documental **EL ÚLTIMO DE ARGANEO**, de **David Velázquez**.

Bajo el Arco (portada del Castillo) **Jueves, 18 de julio**. **EDILBERTO RODRÍGUEZ**. Premio Joven Valor de la Música Tradi-

cional del Reino de León 2022. Castillo Viejo. **Jueves, 18 de julio**. **VANESA MUELA con RODRIGO JARABO**: "Cantares en Madera y piel". Sonoridades evocadoras, ritmos trepidantes, melodías y letras sorprendentes.

Bajo el Arco (portada del Castillo) **Viernes, 19 de julio**. **RODRIGO MARTÍNEZ TRÍO**. Una mirada creativa a la música de tradición.

Castillo Viejo. **Viernes, 19 de julio**. **XURXO FERNÁNDES** "Levaino!" Una de las voces más singulares del panorama musical gallego actual.

Plaza del Ayuntamiento. **Sábado, 20 de julio**. **FAISCAS DA PONTRAGA**. Formación que combina murga, charanga tradicional y orquesta.

SON DE VERANO 2024 (Avance)



CORTEZA DE ENCINA

XVII edición del festival de música de cámara. Conciertos en la Bodega del Castillo. Localidades a la venta a partir del **27 de mayo**

11 de julio. CAMERATA CLÁSICA DE PONFERRADA. Concierto con el joven **Javier Clemen Martínez** como contrabajo solista.

25 de julio. QUINTETO RAMÉ
Obras de Antonin Dvorak, Paul Hindemith y Arvo Part

1 de agosto. ENSEMBLE BARROCO DE PONFERRADA
Obras de G. Tartini y el Stabat Mater de G. B. Pergolesi

8 de agosto. ENSEMBLE VOCES ATLÁNTICAS

Se interpretará el "Quinteto en Do Mayor, Op. 163" de F. Schubert.

13 de agosto. DÚO DE SAXOFONES

Obras de W.F. Bach, Beethoven, J. Marcos y Más y Paul Hindemith y C. Lauba.

14 de agosto. THEMIS STRING QUARTER. Repertorio integrado por piezas de las compositoras Fanny Mendelssohn, Claudia Montero y Ana Fontecha.

SON DE VERANO 2024 (Avance)



KM 251 PONFERRADA ES JAZZ

Novena edición del festival dedicado al jazz entre el 20 y el 24 de agosto. Localidades a la venta para los festivales de verano a partir del 27 de mayo

Martes, 20 de agosto

Plaza del Ayuntamiento.

Concierto de apertura

OLD SCHOOL FUNKY FAMILY

Banda francesa que ofrece ritmo implacable y un directo feroz y salvaje después de centenares de conciertos por toda Europa y cuatro álbumes publicados.

Miércoles, 21 de agosto

Bajo el Arco (portada del Castillo) **LA CASA DEL JAZZ**

Castillo Viejo. **KIKO BERENGUER QUINTETO** con **CHANO DOMÍNGUEZ**

El grupo de Berenguer, referente del flamenco-jazz en España, acompañado por el pianista Chano Domínguez, uno de los mejores artistas en este género, Premio Nacional a las Músicas Actuales 2020.

Jueves, 22 de agosto

Bajo el Arco (portada del Castillo) **PRIETO PICADO**

Castillo Viejo **MÓNICA MATA-BUENA QUINTETO**

Voz apasionada pero madura y serena que infunde a los temas una pátina de perfección.

SON DE VERANO 2024 (Avance)



Viernes, 23 de agosto

Bajo el Arco (portada del Castillo) **PLUMCAKE.**

Un nuevo proyecto local liderado por Luis Aínda en clave jazz, con standars del cancionero americano, temas brasileños, portugueses, boleros, canción francesa...

Castillo Viejo. **JULIO RESENDE CUARTETO**

Pianista expresivo y técnicamente impecable, compositor creativo y brillante improvisador, Resende es uno de los músicos portugueses más reconocidos en la actualidad, tanto en su país como en el extranjero.

Sábado, 24 de agosto

Calle. **PIXIE & DIXIE BAND**

Banda de dixieland con una formación acústica y propia del desenfadado y primitivo jazz de Nueva Orleans.

Sala Río Selmo **Espido Freire y la Banda del Diablo FILANDÓN ROCK.**

Un filandón musical sobre los orígenes del rock a partir de los relatos del libro Los dedos del diablo une al escritor y periodista Carlos Fidalgo con el guitarrista Gio Yáñez y la novelista Espido Freire.

Calendario y horarios de los museos de Ponferrada y del Castillo de los Templarios

De 1 abril al 30 junio: abierto de martes a sábado de 10 a 14 h. y de 16.30 a 20.30 h. Los domingos, abierto de 10 a 14 h. Cerrado los lunes.

(MUSEOS DE PONFERRADA: Museo del Bierzo, Museo de la Radio "Luis del Olmo" y Museo del Ferrocarril) Apertura en fechas especiales:

Abril: lunes 22: abierto en horario de mañana y tarde; martes 23, Día de Castilla y León: abierto en horario de mañana.

Mayo: miércoles 1, Fiesta del Trabajo: abierto en horario de mañana y tarde; sábado 18 de mayo, Día Internacional de los Museos: abierto en horario de mañana y tarde.

(CASTILLO DE LOS TEMPLARIOS) Apertura en fechas especiales:

Abril: lunes 22: abierto en horario de mañana y tarde; martes 23, Día de Castilla y León: abierto en horario de mañana.

Mayo:

miércoles 1, Fiesta del Trabajo: abierto en horario de mañana y tarde.

El día 23 de abril y el 18 de mayo, la entrada será gratuita para todo el público según la vigente Ordenanza Reguladora. Horarios actualizados disponibles en: www.ponferrada.org

Entrada gratuita para titulares de la Tarjeta Ciudadana de Ponferrada: todos los domingos del año. Entrada gratuita para todo el público: todos los miércoles del año.



Museo del Bierzo

El Museo del Bierzo está ubicado en el antiguo Palacio Consistorial y Real Cárcel. Es un notable edificio de la arquitectura civil de la ciudad, construido entre 1565 y 1771 por provisión de Felipe II, cuyo escudo real corona la fachada principal. Reformado entre los siglos XVIII y XIX, albergó la prisión de la ciudad hasta 1968. En el edificio destacan sus dos patios: el interior con bellas columnas del siglo XVI y el exterior, con pozo y una higuera del siglo XVIII. El discurso museológico

permite recorrer la apasionante historia de la comarca desde la Prehistoria hasta el siglo XIX, a través de la arqueología de los primitivos pobladores, el oro de Las Médulas, las monedas del Imperio Romano, las huellas de los monjes del Valle del Silencio, diversas joyas de la platería gótica y barroca, indumentaria tradicional, cartografía y una valiosa colección de armas históricas. La colección permanente convive con las exposiciones temporales que alberga el museo.

MUSEO DEL BIERZO

Calle del Reloj, 5. 24401- Ponferrada. Tel. 987 414 141
www.ponferrada.org · museobierzo@ponferrada.org

   @AytoPonferrada

“EXPOSICIÓN DE OBRAS PICTÓRICAS DEL ARTÍSTA LUIS SILVA”

El Museo del Bierzo acoge la exposición retrospectiva del artista Luis Silva (Ponferrada, 1968. Licenciado en Bellas Artes por la Universidad Complutense de Madrid) en la que se muestra una treintena de obras pictóricas. Alusivas a sus más de tres décadas como artista plástico, la exposición muestra la habilidad del artista para abordar diversas disciplinas, a través de una expresión única y versátil.

Del 16 de marzo al 6 de mayo. Entrada libre a la exposición



“LOS CAMIÑOS DE ELÍAS VALIÑA”.

El Museo del Bierzo, ubicado junto al Camino, esencia de Ponferrada, alberga esta propuesta expositiva y multimedia que recorre los Caminos de Santiago desde la perspectiva de Elías Valiña, el principal impulsor de la revitalización contemporánea de las rutas jacobeanas. Una exposición y el estreno de un documental que recuperan del olvido la figura de Valiña, el cura del Cebreiro, el inventor de las flechas amarillas que señalizan los Caminos de Santiago y que se han convertido en el símbolo más universal de la ruta.

Del 10 de mayo al 10 de junio. Más información: arraianos.com



ELIAS VALIÑA

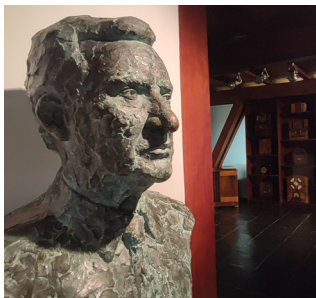

MUSEO DE LA RADIO "LUIS DEL OLMO"

El Museo de la Radio, que ostenta el nombre del prestigioso periodista ponferradino Luis del Olmo, tiene su sede en "La Casa de los Escudos", el mejor ejemplo de casona solariega barroca en el núcleo histórico de la ciudad. Construida en el siglo XVIII por Francisco García de las Llanas, luce dos bellos escudos que campean en la fachada principal, entre las aromáticas flores violáceas de la glicinia que trepa por sus piedras desde el siglo XIX. El Museo at-

sora la colección radiofónica más destacada de España, mostrando cerca de 300 aparatos, entre los que se encuentran algunas piezas exclusivas, rarezas, micrófonos, válvulas de emisión y otros objetos relacionados con la figura de Luis del Olmo. El Museo permite conocer de manera amena y didáctica la historia de la radio en España a través de un extraordinario archivo sonoro.

MUSEO DE LA RADIO "LUIS DEL OLMO"

Gil y Carrasco, 7. 24401 Ponferrada. Tel. 987 456 262

www.museoradio.ponferrada.org · recepcionradio@ponferrada.org

@AytoPonferrada ·    @AytoPonferrada



Museo del Ferrocarril Estación Arte

La antigua estación del ferrocarril de vía estrecha “Ponferrada-Villablino” es la sede del Museo del Ferrocarril – que cumple 25 años de historia desde su creación (inaugurado el 26 de mayo de 1999) - historia de la empresa Minero Siderúrgica de Ponferrada y memoria y reconocimiento a los centenares de hombres y mujeres que trabajaron esforzadamente en la extracción y transporte de hie-

ro y carbón durante el siglo XX en El Bierzo y Laciana. El ferrocarril, destinado al transporte de minerales, prestó también servicio de pasajeros hasta 1980, siendo el último en mantener en servicio las locomotoras de vapor, algunos de cuyos modelos- expuestos en la lonja-museo - son auténticas joyas de la arqueología industrial.

MUSEO DEL FERROCARRIL - ESTACIÓN ARTE

Alcalde García Arias, 7. 24402 Ponferrada. Teléfono 987 405 738

www.museoferrocarril.ponferrada.org / museoferrocarril@ponferrada.org

   @AytoPonferrada

VISITAS TEATRALIZADAS. INTERPRETACIÓN DEL PATRIMONIO CULTURAL DE PONFERRADA. Museo del Ferrocarril

"El tiempo roto por un sueño, en una tierra de sueños inconclusos"
(Del Canal Teatro)

Las representaciones "El tiempo roto por un sueño en una tierra de sueños inconclusos" se realizan a cubierto, en el interior de la lonja del Museo del Ferrocarril. El aforo máximo para cada actividad es de 70 personas. Las entradas se pueden adquirir, hasta

completar el aforo máximo, presencialmente en la taquilla del Museo del Ferrocarril o a través de www.giglon.com desde 5 días antes de la fecha de cada representación. Duración aprox. de la representación: 1 hora y 30 min. Recomendadas para público familiar; niños, recomendable a partir de 4 años.

Sábado 18, viernes 24 y sábado 25 de mayo - 21.00 h.

Entrada 3€





Castillo de los Templarios

(1924-2024) CIEN AÑOS DE LA DECLARACIÓN DEL CASTILLO DE LOS TEMPLARIOS COMO MONUMENTO HISTÓRICO ARTÍSTICO

Gaceta de Madrid, núm. 45, 14 de febrero de 1924:

“S. M. el Rey ha tenido a bien declarar Monumento Nacional el Castillo de Ponferrada (León), sito en la concurrencia de los ríos Sil y Boeza, quedando desde el momento de tal declaración el referido Castillo bajo la tutela del Estado y la inmediata inspección y conservación de la Comisión de Monumentos de León, la cual realizará las gestiones oportunas

para que en el libro correspondiente del Registro de la Propiedad: donde la finca se halla inscrita se haga la oportuna anotación marginal comprensiva de la nueva condición jurídica que el edificio adquiere con esta declaración de Monumento Nacional si así procediera. De Real orden lo digo a V.E. para su conocimiento y efectos. Madrid, 7 de Febrero de 1914.

INFORMACIÓN:

Tels. 987 402 244 · castillodelostemplarios@ponferrada.org
www.castillodelostemplarios.com

   @AytoPonferrada @castillo_ponfe

EXPOSICIÓN **TEMPLUM LIBRI.** Las páginas más bellas del conocimiento

Exposición permanente de libros facsímiles, de autor y obra gráfica. Palacio del Castillo de los Templarios.

Templum Libri muestra la grandeza de los libros más bellos de la Historia, que hasta hace muy poco tiempo han permanecido ocultos y custodiados en colecciones privadas, bibliotecas, universidades, monasterios y museos. Creados para el uso restringido, primero de la iglesia y realeza, y después, de la nobleza y burguesía, se convirtieron en difusores de la fe y del conocimiento y en objetos de poder, de prestigio social y de goce y disfrute de sus poderosos propietarios.

La Colección está formada por ediciones facsímiles de los mejores códices que se copiaron y miniaron en los principales talleres europeos, tanto monásticos como laicos, así como por sor-

prendentes libros de autor. Todos los ejemplares de la muestra, y muy especialmente las ediciones de facsímiles, ponen al alcance de todos la riqueza que hasta ese momento solamente muy pocos habían podido disfrutar. El resto de la colección se puede admirar en "La Biblioteca Templaria".



EXPOSICIONES TEMPORALES EN LA BIBLIOTECA DEL CASTILLO. LIBROS Y OBRA GRÁFICA

EXPOSICIONES TEMPORALES EN LA BIBLIOTECA TEMPLARIA DEL CASTILLO:

"Imágenes y libros de la Pasión en Templum Libri". Del 23 de marzo al 23 de abril.

"Proyectos artísticos a través de la creación de cuadernos sobre libros antiguos". Realizados por el alumnado de Proyectos Artísticos del IES Gil y Carrasco (2022-2023). Del 1 de mayo al 16 de junio de 2024.

"Libros y templarios". Del 29 de junio al 29 de julio de 2024.

Talleres y campamentos de recreación templaria y medieval en el Castillo - ASOCIACIÓN DE RECREACIÓN HISTÓRICA CABALLEROS DE ULVER

Los talleres de recreación histórica interpretados por la Asociación Caballeros de Ulver se realizan en espacios del Castillo de los Templarios ubicados al aire libre

y semicubiertos y dentro del horario de apertura del Monumento. La participación en los talleres de recreación es gratuita, previo abono de la correspondiente entrada para visitar el Castillo.

Castillo de los Templarios. Sábado 20 y domingo 21 de abril; sábado 4 y domingo 5 de mayo, sábado 11 y domingo 12 de mayo, sábado 25 y domingo 26 de mayo (Seminario de esgrima histórica); sábado 22 y domingo 23 de junio. Horarios de mañana y tarde durante los horarios de apertura del Castillo.



VISITAS TEATRALIZADAS. INTERPRETACIÓN DEL PATRIMONIO CULTURAL DE PONFERRADA.

Castillo de los Templarios



"El poder de la Tau" (Dinamia Teatro)

Una singular visita al Castillo de los Templarios orientada al público infantil y familiar a través de un itinerario por las rondas y dependencias más relevantes del monumento. Una misteriosa cruz de Tau, como la que recibe al visitante en la puerta principal de la fortaleza, que inspira a una serie de personajes que conducen al espectador por una trama histórica, amena y divertida, en la que intentarán salvar el Castillo de la ruina y la especulación.

Jueves 28, viernes 29 de marzo; sábado 29 y domingo 30 de junio. Pases a las 10.45 y 12.15 h. Entrada 3€. Duración aprox. 1h. 15min. Comienza en la puerta del castillo. Entradas giglon.com, desde 5 días antes de la fecha de cada representación. Visita recomendada especialmente para público infantil.

"Un castillo por descubrir" (Teatro Conde Gatón)

Diez actores y actrices de la veterana compañía de Conde Gatón dan vida a los personajes más relevantes de la rica historia del Castillo que, a través de diferentes localizaciones y episodios históricos adentran al visitante en la fascinante historia de Ponferrada y su fortaleza.

Sábado 18 de mayo a las 16.30 h. Entrada 3€. Duración aprox. 1h. 15min. Comienza en la puerta del castillo. Entradas giglon.com. Recomendada para público adulto; niños, recomendable a partir de 12 años.



Día Internacional de los Museos, 2024

Cada año desde 1977, el ICOM organiza el Día Internacional de los Museos. El objetivo es concienciar sobre el hecho de que los museos son un importante medio para el intercambio cultural, el enriquecimiento de las culturas, así como para el desarrollo de la comprensión mutua, de la colaboración y de la paz entre los pueblos.

El tema de este año, "Museos por la educación y la investigación", subraya el papel fundamental de las instituciones culturales a la hora de proporcionar una experiencia educativa a sus visitantes.

Actividades el sábado 18 de mayo de 2024:

11.00 h.: (Museos Municipales) "Historias y curiosidades de nuestros museos", por Javier García Bueso. Visita guiada en un recorrido a pie que se inicia en el Museo del Bierzo, continua en el Museo de la Radio y, seguidamente, prosigue en el Museo del Ferrocarril. Duración aprox.: 2 horas. Actividad gratuita mediante reserva previa en las taquillas de los tres museos, telefónicamente



o mediante correo electrónico.

16.30 h.: (Castillo de los Templarios) "Visita teatralizada al Castillo de los Templarios interpretada por la Compañía de Teatro Conde Gatón". Precio: 3 euros por persona, hasta completar aforo. Duración aprox.: 1 hora y 15 mins.

21.00 h.: (Museo del Ferrocarril) "El tiempo roto por un sueño, en una tierra de sueños inconclusos". Visita teatralizada interpretada por la Compañía Del Canal Teatro. Actividad gratuita hasta completar aforo. Duración aprox.: 1 hora y 15 mins.



18 MAY 2024
INTERNATIONAL MUSEUM DAY
MUSEUMS FOR EDUCATION
AND RESEARCH

 [ICOM.MUSEUM](https://www.icom.museum)

 @ICOMOFFICIEL

ICOM international
council
of museums

PRESENTACIÓN DE NOVEDADES LITERARIAS Y MUSICALES EN LOS MUSEOS MUNICIPALES

6 de abril de 2024, sábado, 19:00 h.

Museo de la Radio Luis del Olmo, (Salón de actos).

Entrada libre hasta completar aforo.

Presentación del libro "Invisibles", VVAA coord. Carmen Vilas.

14 de mayo de 2024, martes, 19:00 h.

Museo de la Radio Luis del Olmo, (Salón de actos).

Entrada libre hasta completar aforo.

Presentación del disco "El sueño de Beatriz", del autor Carlos Huerta.

9 de abril 2024, martes, 19:00 h.

Museo de la Radio Luis del Olmo (Salón de actos).

Entrada libre hasta completar aforo.

Presentación del libro "El Bierzo en silencio". VVAA coord. por Víctor Ruisánchez.

16 de mayo de 2024, jueves, 19.00 h.

Museo del Bierzo, (Patio de la Higuera).

Entrada libre hasta completar aforo.

Presentación del libro "Ovalle, reportero gráfico", del autor Manuel Ovalle.

CURSO DE EXTENSIÓN UNIVERSITARIA DE LA UNED

Modalidades presencial y online.

**“EL CASTILLO DE LOS
TEMPLARIOS (PONFERRADA)
EN EL CENTENARIO DE
SU DECLARACIÓN COMO
MONUMENTO NACIONAL:
HISTORIA, ARQUEOLOGÍA,
REHABILITACIÓN Y
LITERATURA”.**

Con motivo de la declaración del Castillo de los Templarios como Monumento Nacional (1924), el Centro Asociado de la UNED en la ciudad y el Ayuntamiento de Ponferrada, organizan un curso que expone y actualiza diversas perspectivas históricas, científicas, humanísticas y de desarrollo local, sobre el origen y la evolución del Castillo.

Diversos especialistas en arquitectura, historia, arte y literatura reflexionarán sobre la fortaleza como monumento y su proyección y gestión como centro cultural. La matrícula del curso incluye la participación, por parte del alumnado, en una visita teatralizada al Castillo que será interpretada por la Compañía Conde Gatón.

Más información, programa detallado y matrícula en:
<http://www.ponferrada.uned.es/extension-universitaria/>



Casa de la Cultura

Biblioteca Municipal

Valentín García Yebra



Andrés Trapiello: "Hay gente con bibliotecas increíbles, pero que no ha leído ni un libro"

 Casa de la Cultura. Biblioteca Municipal. Ponferrada

 Biblioteca Municipal de Ponferrada

biblioteca.municipal@ponferrada.org

Horario:

Sala de Consulta
Adultos: Lunes a
viernes de 8 a 21 h.

Sala de Préstamo,
Sala Infantil
y Salas de
exposiciones:

Lunes a viernes de
10 a 13 h. y 16 a
20 h. Sábados de
8,30 a 13,30 h.

Av. Reino de León, 22 – 24402 – Ponferrada - Tfno. 987412370.
www.bibliotecaspublicas.es/ponferrada

ABRIL

Cine

TIERRA DE PASO

CINE GALLEGO

Continuamos con el ciclo de cine, en V. O. subtitulada en castellano, dedicado al cine gallego. Proyecciones los lunes a las 19 horas, con dos películas cada mes.



Cuñados (Toño López, 2021)
8 abril



O que arde (Oliver Laxe, 2019)
29 de abril

MAYO



Pradolongo (Ignacio Vilar,
2008)
13 de mayo



As bestas (Rodrigo
Sorogoyen, 2022)
27 de mayo

Salón de actos Ovidio Lucio Blanco.
Abril y mayo.

SALIBRÍN

SOPA DE LIBROS

Érica Esmoris

Patio de luces

Ilustraciones
de Juan Berrio



XERAIS

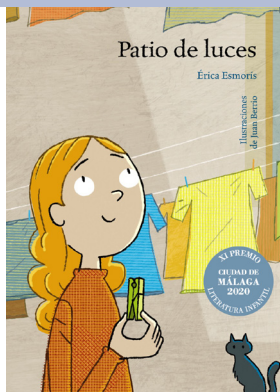
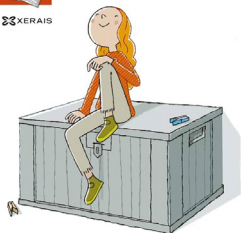

XXV SALÓN DEL LIBRO INFANTIL

El Salón del libro infantil llega a su 25ª edición, cita especial para leer y compartir intereses en torno a los libros, con exposiciones, cientos de libros y actividades para centros de enseñanza y familias, para fomentar la lectura entre niños y jóvenes.

Bajo el lema "Patio de luces" queremos inculcar en los pequeños la importancia de no

Sala Andrés Viloría. 15 de
Abril a 19 de mayo

tener prejuicios y la de promover el trato con los vecinos, la convivencia y la amistad, evitando el exceso tecnológico y el aislamiento.

PATIO DE LUCES

La exposición de nuestro espacio de socialización y encuentro con las lecturas, está basada en el libro "Patio de Luces" de Érica Esmorís, ilustrado por Juan Berrio, cuyos protagonistas son unos singulares vecinos. Un portero que guarda un secreto y una niña, su nieta, que observa todo lo que pasa en un edificio en el que nada es lo que parece. Y por supuesto, acompañada de las últimas novedades editoriales, cómics, álbumes ilustrados, cientos de libros que invitan a disfrutar con la lectura.

Sala Andrés Vilorio.
15 de Abril a 19 de
mayo

Exposiciones dinamizadas, recomendaciones de lecturas, teatro. Entre el 15 y el 26 de abril, por las mañanas, se desarrollan actividades de promoción de la lectura con visitas concertadas con los centros escolares del municipio.



IBÁÑEZ & LA 13 RUE DEL PERCEBE

Salibrín



En nuestro Salón del Libro Infantil dedicamos un espacio al gran dibujante Francisco Ibáñez, con una exposición que contiene páginas originales de viñetas de su famoso edificio, 13 Rue del Percebe, la comunidad de vecinos más conocida y querida por el público.

Sala Arturo Glez.
Nieto. 15 de Abril a 19
de mayo





XXV AÑOS DE HISTORIA

Fotografías, carteles, folletos, elementos decorativos, etc., dan un repaso al trabajo realizado durante los 25 años del Salibrín, en el que miles de escolares, educadores y familias han participado activamente.

Sala Silvia Prada. 15
de Abril a 19 de mayo

Un gran elenco de profesionales de las artes escénicas y animación a la lectura y un diverso conjunto de personalidades de distintos ámbitos componen el repertorio de todos estos años.





Abril

Lunes 15 - 18 h.

Conferencia de Érica Esmorís y Juan Berrio, autores de "Patio de luces".

Martes 16 - 18 h.

"Coser y cantar", por Teloncillo Teatro

Un espectáculo teatral con música y voz en directo.

Miércoles, 17 - 18 h.

"Veoleo" por Teatro Arbolé
Una peculiar bibliotecaria transformará los libros en títeres.

Jueves, 18 - 18 h.

"El Tragasueños" por Margarito y Cía

La madre de Dormilina, busca remedio para acabar con las pesadillas de su hija.

Viernes, 19 - 17 h.

"Archipiélagos. Jardines efímeros" por Calamar Teatro
Teatro de los sentidos. Una experiencia mágica donde crear tu propio jardín en miniatura. Pases de 30 minutos con reserva previa. A partir de 5 años.

Miércoles, 24 - 18 h.

"Locura en la fábrica" por Nath Teatro

En el baúl de marionetas de Nicolo conviven cientos de divertidas marionetas.

Jueves, 25 - 18 h.

"Las hadas revoltosas y la bruja Coruja" por Marimba Marionetas

En el bosque viven Pedro, las ardillas, otros muchos personajes y la bruja Coruja.

Viernes, 26 de abril, 18 h.

"Naikan. Cántame un cuento" por Ars Nova.
Espectáculo que aúna literatura, música y arte.

Público infantil
y familiar.
Salón de actos
Ovidio Lucio
Blanco.





Mayo

Días 7, 8 y 9

De 16,30 a 20,30 horas

Jornadas de Medio

Ambiente

CIFP Almazcara

Proyección de documentales sobre el medio ambiente como herramienta de educación ambiental.

Junio

Día 5 - 19,30 horas

Conferencia

"Medicamentos y medio ambiente. Como evitar la farmacontaminación"

Organiza Blanca de la Nogal.

Área de Farmacia del Hospital del Bierzo

Día 13. 19 horas

TEATRO INFANTIL

Una peculiar versión de Ifigenia en Áulide interpretada por niños.

Organiza Taller de Teatro Paidiá.



Día 14. 16 horas

TEATRO EN INGLÉS.

Centro Inglés Kids&Us

VISITAS GUIADAS A La Tèrmica Cultural

ENTRE HELECHOS

Visita guiada a la exposición Fuego Verde en La Tèrmica Cultural, para dar a conocer el origen y las características de los helechos arborescentes, las especies que dieron origen a los yacimientos de carbón en El Bierzo durante el periodo Carbonífero.

Domingos - 7 y 21 de abril / 5 y 19 de mayo / 2 y 23 de junio
Público: general. Horario: de 11 a 12 horas. Precio: gratis



COMPOSTILLA I. NACE ENDESA

Visitas guiada a La Tèrmica Cultural en la que se abordamos la historia de la primera central tèrmica de la entonces empresa pública de electricidad y descubrimos los espacios que alojaban sus calderas y turbinas, hoy convertidas en salas del centro cultural.

Sábados - 6 y 20 de abril / 4 y 18 de mayo / 1 y 22 de junio
Público: general. Horario: de 11 a 12 horas. Precio: gratis.

Consulta nuestra agenda de La Tèrmica Cultural en: latermicacultural.es/agenda/

Calle de la Energía, 2 24404 Ponferrada. Tel. 987 42 92 92

www.latermicacultural.es · E-mail: latermicacultural@ciuden.es

[f](#) @latermicacultural · [t](#) @termicacultural · [i](#) @latermicacultural

La Fábrica de Luz. Museo de la Energía



Exposición temporal: SEDA [ciencia y arte en movimiento] Un proyecto de Reme Remedios. De 12 de abril a 30 de junio en horario de apertura de Museo. Gratuita.

Talleres y actividades vinculadas a la exposición:
Meditación
creatividad para adultos, Domingos en familia, Creatividad para adolescentes, Bordado y Telar para adultos, Encuentros de literatura, Ruta de las Moreras todas las edades.

Horario: 10:30-17:30h. Lunes cerrado. Visitas guiadas todos los días a las 11:30, 13.15 y a las 16.15h. Visita familiar sábados/domingos y festivos a las 12h. Consultad horarios especiales: www.lafabricadeluz.org/es/visitanos/horario

Visitas temáticas: La Fábrica de Luz. Museo de la Energía dispone de varios recorridos especializados en diversos temas: arquitectura, botánica, primera central térmica de Ponferrada. Consulta posibilidades.

Avda. de la Libertad, 46. 24404. Ponferrada. Tel. 987 400 800

www.lafabricadeluz.org · E-mail: guias@ciuden.es

Audioguía: www.lafabricadeluz.org/es/audioguia

 @museoenergía ·  @museo_energía ·  museodelaenergía

Programación

Abril · Mayo · Junio



Los talleres del Museo:
primavera de ciencia. Sábado 6 de abril, 13 de abril, 20 de abril y 27 de abril. De 12 a 13 horas. Público general (menores solos a partir de 6 años). Precio: 4€

Paseos al fresco. Adaptarse o morir. Domingo, 28 de abril, de 12 a 13 horas. Público: familiar, menores de 12 años acompañados. Precio: 4€

La nave de turbinas: escape room en el Museo de la Energía. Domingos 14 de abril, 12 de mayo y 9 de junio. Pases de 11 a 11:40 h.; de 12 a 12:40 h.; de 13 a 13:40 h. y de 14 a 14:40 h. Público: mayores de 8 años. Precio por persona: 10€

Los talleres del Museo:
primavera de ciencia. Sábado 4 de mayo, de 12 a 13 horas.

Público general (menores solos a partir de 6 años). Precio: 4€

PequeMuseo: experiencias y ciencia para los más peques. Sábado 11 de mayo, de 12 a 13 horas. Público familiar. Participantes de 1 a 3 años (acompañados de un adulto). Precio: 4€ adulto (cada adulto puede acompañar a dos participantes).

Los talleres del Museo:
primavera de ciencia. Sábado 18 de mayo, 25 de mayo. De 12 a 13 horas. Público general (menores solos a partir de 6 años). Precio: 4€

Paseos al fresco. Plantas para cuidarse. Domingo, 26 de mayo, de 12 a 13 horas. Público: familiar, menores de 12 años acompañados. Precio: 4€

Los talleres del Museo:
primavera en el huerto. Sábado 1 de junio, de 12 a 13 horas. Público general (menores solos a partir de 6 años). Precio: 4€

Los talleres del Museo:

primavera de ciencia. Sábado 8 de junio, 22 de junio. De 12 a 13 horas. Público general (menores solos a partir de 6 años). Precio: 4€

Los talleres del Museo:

primavera de química. Sábado 15 de junio, de 12 a 13 horas. Público general (menores solos a partir de 6 años). Precio: 4€

Paseos al fresco. Silvestres y medicinales. Domingo, 30 de junio, de 12 a 13 horas. Público: familiar, menores de 12 años acompañados. Precio: 4€

STEM CAMP: Viaje a las profundidades. Del lunes 24 al viernes 28 de junio. De 9 a 14 horas. Público: de 6 a 16 años . Precio: 119€.

Campamento multiaventura con Bierzo Natura: Del 1 al 5 de julio. De 10.00 a 14.00 (con opción de madrugadores desde las 9.00). Público a partir de 6 años. Precio con madrugadores: 65€/5 días. Sin madrugadores: 60€/5días. Aforo: 25personas.

Campamento de verano:

ciencia de verano. Del 15 al 19 de julio. De 10.00 a 14.00 (con opción de madrugadores desde las 9.00). Público a partir de 6 años. Precio: 50€ / 5días 12€ / día suelto.

Campamento Naturaleza en verano. Del 22 al 26 de julio. De 10.00 a 14.00 (con opción de madrugadores desde las 9.00). Público a partir de 6 años. Precio: 50€ / 5días | 12€ / día suelto. Lunes 12 y martes 13 de febrero de 10 a 14 horas. (madrugadores a las 9h.) Público infantil: de 6 a 14 años Precio: 20€ / 2 días (posibilidad de días sueltos: 12€/día)

Asociación Astronómica del Bierzo: Taller de Astronomía con la Asociación Astronómica del Bierzo. Domingo 14 de abril y domingo 12 de mayo de 12 a 13 horas. Público infantil (menores solos a partir de 6 años) Gratuito

Centro Cívico de Campo

Plaza Mayor, s/n. 24414. CAMPO

Tel. 987 423800

cccampo@ponferrada.org centroscivicos@ponferrada.org

HORARIO: De lunes a viernes (martes por la mañana cerrado).

Abril-Mayo: 9:00 a 14:00 y de 16:00 a 18:00 horas.

Junio de 8:30 a 14:30 horas.

ACTIVIDADES ABRIL - JUNIO

| CÓDIGO | ACTIVIDAD | HORARIOS | DÍA | PRECIO |
|--------|-----------------|-------------|-------|----------|
| 1231 | Memoria | 16:30-17:30 | J | Gratuito |
| 1091 | Costura | 16:00-18:00 | M | Gratuito |
| 1031 | Patchwork | 10:30-12:30 | J | Gratuito |
| 1051 | Cestería | 16:00-18:00 | L | Gratuito |
| 1302 | Pilates adultos | 12:00-13:00 | L y X | 17 €/mes |
| 1301 | Pilates adultos | 16:30-17:30 | M y J | 17 €/mes |



Centro Cívico de Columbianos

Plaza del Concejo, 1. 24490. COLUMBRIANOS

Tel. 987 41 01 83

cccolumbianos@ponferrada.org centroscivicos@ponferrada.org

HORARIO: De lunes a viernes (martes por la mañana cerrado).

Abril-Mayo: 9:30 a 13:30 y de 16:00 a 19:00 horas.

Junio: 8:30 a 14:30 horas.

ACTIVIDADES ABRIL - JUNIO

| CÓDIGO | ACTIVIDAD | HORARIOS | DÍA | PRECIO |
|--------|------------------------|-------------|-------|----------|
| 2261 | Juegos infantiles | 16:00-17:00 | V | Gratuito |
| 2231 | Memoria | 16:00-17:00 | V | Gratuito |
| 2221 | Estimulación cognitiva | 17:00-18:00 | V | Gratuito |
| 2031 | Pacthwork | 18:15-19:15 | X | Gratuito |
| 2032 | Vainicas | 19:15-20:15 | X | Gratuito |
| 2351 | Tatri yoga | 09:00-10:00 | L y X | 17 €/mes |
| 2161 | Teléfonos móviles | 11:00-13:00 | V | 17 €/mes |
| 2301 | Pilates | 17:00-18:00 | M y J | 17 €/mes |
| 2011 | Pintura adultos | 10:30-12:30 | L | 17 €/mes |
| 2141 | Internet para adultos | 16:00-18:00 | L | 17 €/mes |



Centro Cívico de Cuatrovientos

Plaza de los Cantos, s/n. 24404. CUATROVIENTOS

Tel. 987 414834

cccuatrovientos@ponferrada.org centrosolicivos@ponferrada.org

HORARIO: De lunes a viernes (martes por la mañana cerrado).

Abril-Mayo: 9:30 a 13:30 y de 16:00 a 19:00 horas.

Junio: 8:30 a 14:30 horas.

ACTIVIDADES ABRIL - JUNIO

| CÓDIGO | ACTIVIDAD | HORARIOS | DÍA | PRECIO |
|--------|-----------------------|-------------|-------|----------|
| 3021 | Pintura infantil | 16:00-17:00 | M | Gratuito |
| 3231 | Mueve tú mente | 16:00-17:00 | X | Gratuito |
| 3031 | Patchwork | 16:00-17:30 | X | Gratuito |
| 3022 | Arte creativa | 16:00-17:30 | V | Gratuito |
| 3271 | Gimnasia | 09:00-10:00 | L y X | 17 €/mes |
| 3301 | Pilates mañanas | 10:00-11:00 | L y X | 17 €/mes |
| 3302 | Pilates mañanas | 11:00-12:00 | L y X | 17 €/mes |
| 3341 | Yogalates | 10:00-11:00 | M y J | 17 €/mes |
| 3151 | Manejo de internet | 11:00-13:00 | M | 17 €/mes |
| 3303 | Pilates tarde | 19:00-20:00 | M y J | 17 €/mes |
| 3201 | Jugando con el inglés | 17:00-18:00 | M y J | 17 €/mes |
| 3202 | Jugando con el inglés | 18:00-19:00 | M y J | 17 €/mes |
| 3351 | Tatri yoga | 20:15-21:15 | M y J | 17 €/mes |
| 3141 | Informática | 11:00-13:00 | J | 17 €/mes |

Centro Cívico de Dehesas

Avda. Del Bierzo, 350. 24390. DEHESAS

Tel. 987 420188

ccdehesas@ponferrada.org centroscivicos@ponferrada.org

HORARIO: Abril - Mayo. De lunes a viernes 8:00 a 14:00 (martes por la mañana cerrado). Lunes tarde de 17:00 a 19:30 horas.
Junio: 8:30 a 14:30 horas.

ACTIVIDADES ABRIL - JUNIO

| CÓDIGO | ACTIVIDAD | HORARIOS | DÍA | PRECIO |
|--------|------------------------|----------------------------------|-------|----------|
| 4231 | Memoria | 16:00-17:00 | L | Gratuito |
| 4141 | Informática | 11:30-13:00 | X | Gratuito |
| 4251 | Animación a la lectura | 18:00-19:00 | V | Gratuito |
| 4161 | Smartphone | 10:00-11:00 | X | Gratuito |
| 4351 | Tatri yoga | L: 19:30-20:30 X: 18:00-19:00 | L y X | 17 €/mes |
| 4031 | Técnicas de bordado | 16:00-18:00 | J | 17 €/mes |
| 4301 | Pilates mañana | 09:00-10:00 | M y J | 17 €/mes |
| 4271 | Tonificación | 10:00-11:00 | M y J | 17 €/mes |
| 4302 | Pilates tarde | 18:30-19:30 | M y J | 17 €/mes |
| 4281 | Zumba | 20:15-21:15 | L y X | 17 €/mes |
| 4011 | Pintura | 16:00-18:00 | X | 17 €/mes |

Servicio de Ludoteca de lunes a viernes a 16:00 a 20:00 horas y sábados de 10:00 a 14:00 horas.

Centro Cívico de Flores del Sil

Joaquín Blume, s/n. 24403. FLORES DEL SIL

Tel. 987 424157 – EXTENSIÓN 6931

ccfloresdelsil@ponferrada.org centroscivicos@ponferrada.org

HORARIO: De lunes a viernes (martes por la mañana cerrado)

Abril-Mayo: 9:30 a 13:30 y de 16:00 a 19:00. Viernes: 9:00 a 14:00 y de 16:00 a 18:00 horas. Junio: 8:30 a 14,30 horas.

ACTIVIDADES ABRIL - JUNIO

| CÓDIGO | ACTIVIDAD | HORARIOS | DÍA | PRECIO |
|--------|--------------------|-------------|-------|----------|
| 5231 | Memoria | 16:00-17:00 | X | Gratuito |
| 5141 | Informática | 11:30-13:00 | L | Gratuito |
| 5161 | Smartphone | 10:00-11:30 | L | Gratuito |
| 5013 | Dibujo/carboncillo | 18:00-19:00 | J | Gratuito |
| 5014 | Óleo | 16:00-18:00 | J | 17 €/mes |
| 5011 | Bordado | 10:30-12:30 | X | 17 €/mes |
| 5071 | Restauración | 16:00-18:00 | L | 17 €/mes |
| 5015 | Reciclaje de telas | 10:30-12:30 | M | 17 €/mes |
| 5301 | Pilates mañana | 10:15-11:15 | M y J | 17 €/mes |
| 5302 | Pilates tarde | 18:00-19:00 | M y J | 17 €/mes |
| 5281 | Zumba | 19:00-20:00 | L y X | 17 €/mes |
| 5351 | Yoga | 19:00-20:00 | M y J | 17 €/mes |
| 5012 | Acuarela | 16:00-18:00 | M | 17 €/mes |

Servicio de Ludoteca de lunes a viernes a 16:00 a 20:00 horas y sábados de 10:00 a 14:00 horas. Trabajadora social de lunes a viernes horario de mañana.

Centro Cívico de Fuentesnuevas

Plaza Mayor, 1. 24411. FUENTESNUEVAS

Tel. 987 455345

ccfuentesnuevas@ponferrada.org centroscivicos@ponferrada.org

HORARIO: De lunes a viernes (martes por la mañana cerrado)

Abril-Mayo: 9:30 a 13:30 y de 16:00 a 19:00 horas.

Junio: 8:30 a 14:30 horas.

ACTIVIDADES ABRIL - JUNIO

| CÓDIGO | ACTIVIDAD | HORARIOS | DÍA | PRECIO |
|--------|------------------------|--------------|-------|----------|
| 6031 | Pactwork | 16:00-17:00 | L | Gratuito |
| 6032 | Vainicias | 17:00-18:00 | L | Gratuito |
| 6251 | Matemáticas divertidas | 16:00-17:00 | M | Gratuito |
| 6041 | Scrapbooking | 16:00-17:00 | J | Gratuito |
| 6061 | Mix-Media | 17:00-18:00 | J | Gratuito |
| 6231 | Memoria | 17:00-18:00 | M | Gratuito |
| 6271 | Gimnasia | 11:30-12:30 | M y J | 17 €/mes |
| 6301 | Pilates adultos | 12:15-13:15 | L y X | 17 €/mes |
| 6141 | Teléfonos móviles | 16:00- 18:00 | X | 17€/mes |
| 6351 | Yogalates | 19:30-20:30 | L y X | 17 €/mes |
| 6302 | Pilates adultos | 16:30-17:30 | L y X | 17 €/mes |
| 6303 | Pilates adultos | 20:30-21:30 | L y X | 17 €/mes |
| 6121 | Fotografía | 18:30-20:30 | J | 17 €/mes |

Baile de Pensionistas. Asociación de Mayores de Fuentesnuevas. Domingos de 19:00 a 22:00 horas// Asociación de Teatro Eclipse de Fuentesnuevas. Martes de 18:00 a 20:00 horas.

Y además en los Centros Cívicos

Exposiciones:

(Horario de apertura del Centro Cívico)

Centro Cívico de Columbrianos

Del 6 al 17 de mayo.

Trabajos curso de pintura

Centro Cívico de Cuatrovientos

Del 22 de abril al 13 de mayo

"Cascadas y paisajes del Bierzo"

Centro Cívico de Flores del Sil

- Del 10 de abril al 9 de mayo

Trabajos realizados por los usuarios de pintura al Óleo

- Del 15 de mayo al 11 de junio

Exposición "Cascadas y paisajes del Bierzo"

Centro Cívico de Fuentesnuevas

Del 2 al 31 de mayo

"Captura la Tebaida"

Teatro:

Centro Cívico de Dehesas

La consulta del Doctor

Melquiades.

Grupo de Teatro Centro de Día El Plantío

Día 13 de mayo. Hora: 17:30

Centro Cívico de Columbrianos

La consulta del Doctor

Melquiades.

Grupo de Teatro Centro de Día El Plantío

Día 7 de junio. Hora: 18:30

Qué noche la de aquel día.

Grupo de Teatro Eclipse

Día 8 de junio. Hora: 18:00

Centro Cívico de Fuentesnuevas

Un atraco de película

Grupo de teatro del colegio

Bergidum de Fuentesnuevas.

Día 7 de mayo. Hora: 16:00 h.

Fantastic Cogolla's Circus

Grupo de teatro CEIP La Cogolla de Fuentesnuevas.

Día 9 de mayo. Hora: 16:30 h.

Un loco viaje en el tiempo

Grupo de teatro CEIP La Cogolla de Fuentesnuevas.

Día 10 de mayo. Hora: 17:00 h.

Qué noche la de aquel día.

Grupo de Teatro Eclipse de Fuentesnuevas.

Día 11 de mayo. Hora: 19:00 h.

Lectura:

CLUB DE LECTURA.

Centro Cívico de Columbrianos.

Dirigido por la escritora Isabel Buelta

Día 9 de abril. Hora 18:00

Día 14 mayo. Hora: 18:00

Centro Cívico de Dehesas

Encuentros: Salud, cuidados y bienestar

Todos los viernes. Hora: 16:30-17:30.

Organiza: Alzheimer Bierzo

Programa de visitas 2024:

JUSTICIA ABIERTA. Con el objetivo de conocer el funcionamiento interno de un juzgado, los Centros Cívicos Municipales organizan dos visitas a los Juzgados de Ponferrada.

Día 2 de abril. Hora: 9:30

Día 17 de junio. Hora: 10:00

Inscripciones en los Centros Cívicos.

Feria del Libro

Ponferrada 2024

17 al 23
de Abril

📍 Plaza del
Ayuntamiento



Organiza:



ASOCIACION
El Reloj
PONFERRADA



Ayuntamiento
Ponferrada

Feria del libro
Antiguo y de Ocasión
25 de Abril al 5 de Mayo



CASTILLO De LOS TEMPLARIOS
[P O N F E R R A D A]

Cien años como Monumento Nacional



Ayuntamiento
Ponferrada