

MAPA ESTRATÉGICO DE RUIDO DE PONFERRADA 2012

MAPAS II

MAPAS DE NIVELES SONOROS (VOL. II)

RUIDO DE TRÁFICO FERROVIARIO Y RUIDO DE ACTIVIDADES INDUSTRIALES



U.T.E.





MAPAS II

MAPAS DE NIVELES SONOROS RUIDO DE TRÁFICO FERROVIARIO



U.T.E.



**MAPA ESTRATÉGICO
DE RUIDO DE
PONFERRADA**

LEYENDA

MINUTA DE DISTRIBUCIÓN

- Hojas representadas
- Hojas no representadas

ELEMENTOS CARTOGRÁFICOS

- Término municipal
- Área de estudio

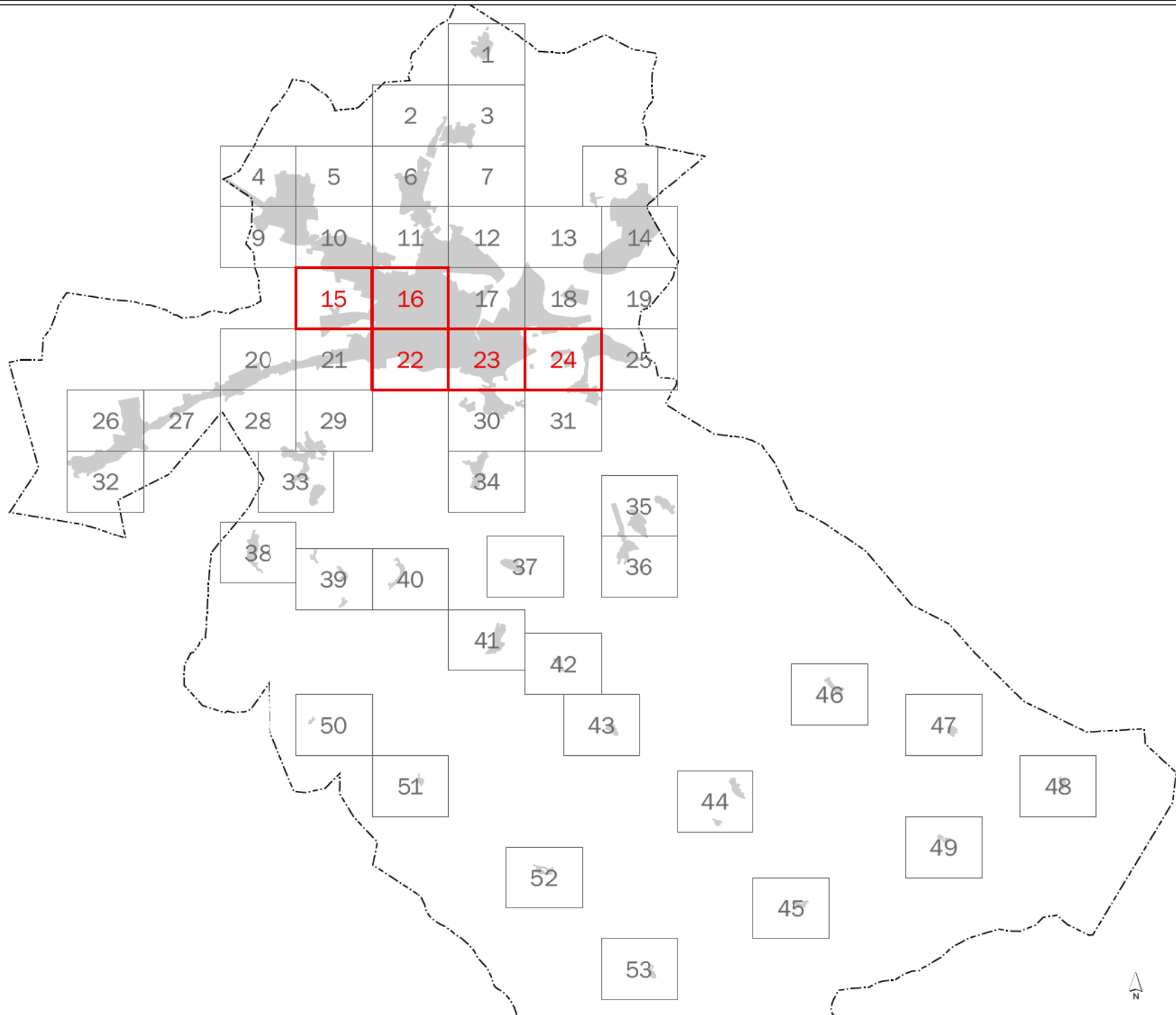

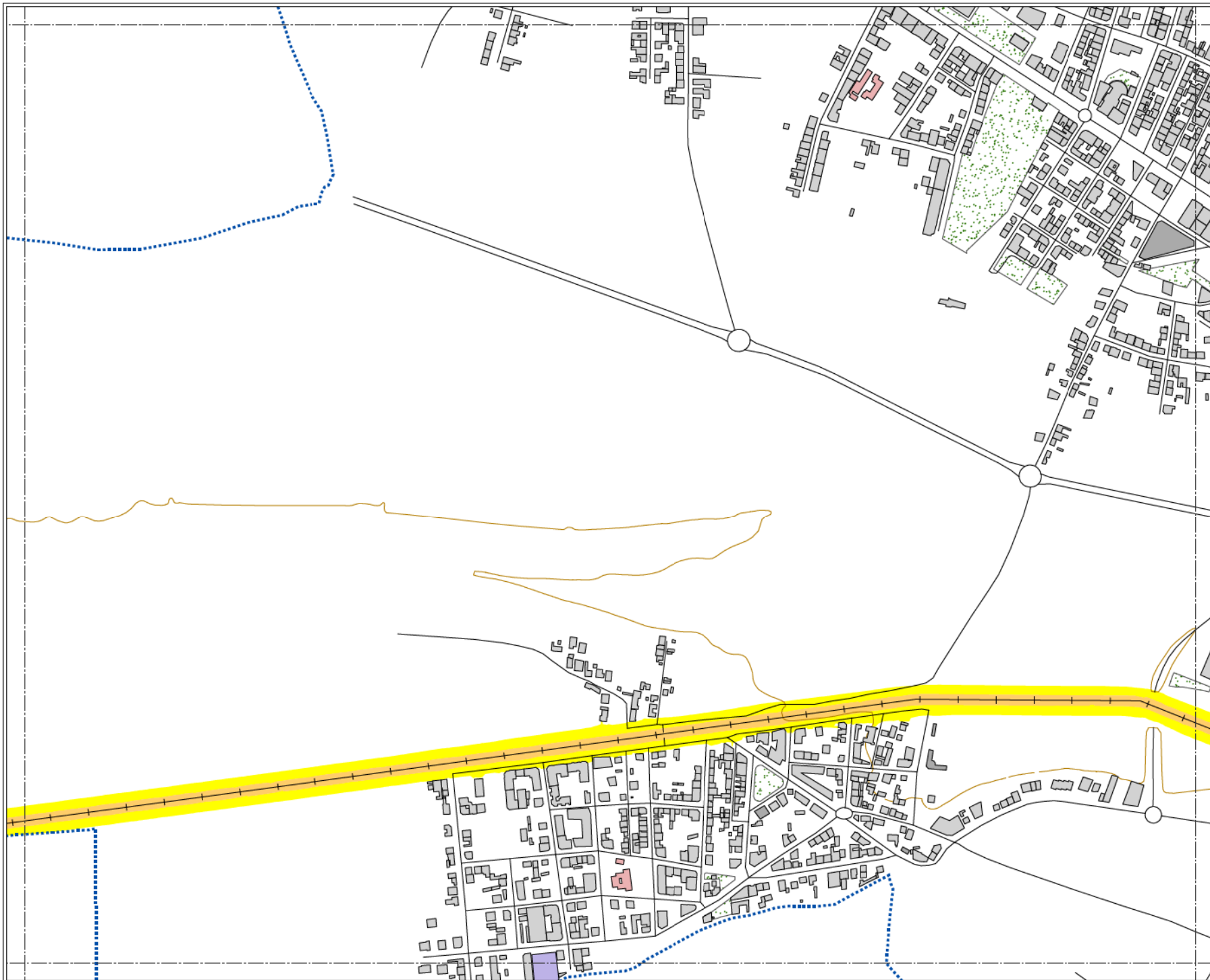

MAPA ESTRATÉGICO DE RUIDO DE PONFERRADA

LEYENDA

NIVELES SONOROS (dBA)

< 55	65-70
55-60	70-75
60-65	> 75

TIPOS DE EDIFICIOS

[Red box]	Uso sanitario o docente
[Grey box]	Uso residencial
[Dark grey box]	Uso terciario
[Purple box]	Uso industrial
[Dark blue box]	Uso infraestructuras

ELEMENTOS CARTOGRÁFICOS

[Dashed line]	Término municipal
[Blue dotted line]	Área de estudio
[Brown line]	Curva de nivel
[Blue line]	Curso fluvial
[Black line]	Carretera
[Black line with cross-ticks]	Ferrocarril
[Green dotted area]	Zona verde
[Black line]	Otros elementos

EXPOSICIÓN AL RUIDO

Estimación del nº de personas cuyas viviendas están expuestas a cada rango de Ld para ruido por tráfico ferroviario en el municipio.

Ld (dBA)	Personas (centenas)
55-60	2
60-65	0
65-70	0
70-75	0
> 75	0

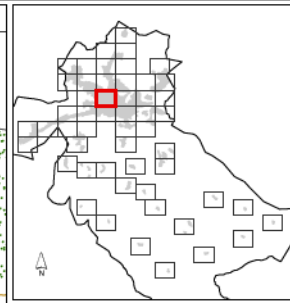
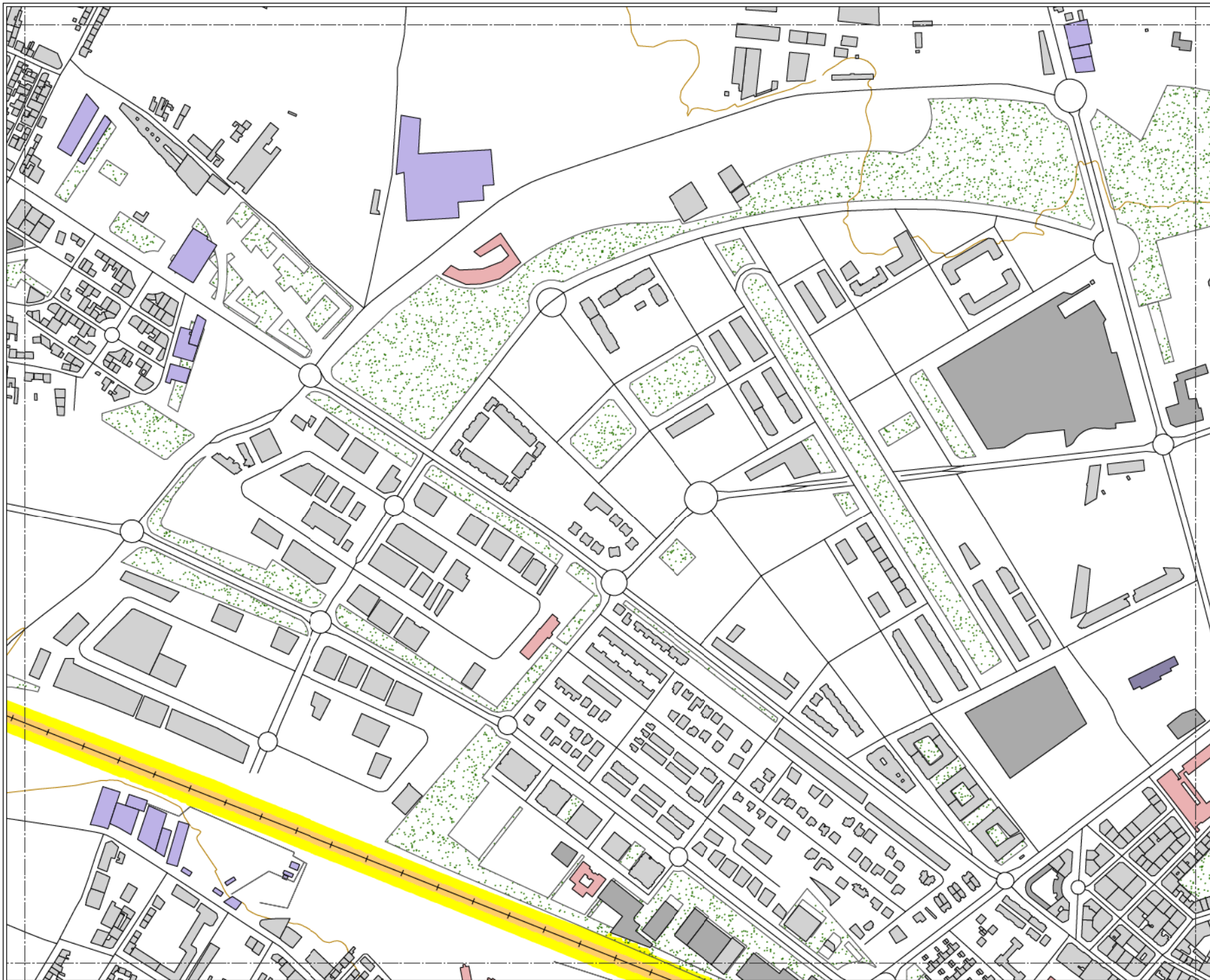

MAPA ESTRATÉGICO DE RUIDO DE PONFERRADA

LEYENDA

NIVELES SONOROS (dBA)

< 55	65-70
55-60	70-75
60-65	> 75

TIPOS DE EDIFICIOS

[Red]	Uso sanitario o docente
[Grey]	Uso residencial
[Purple]	Uso terciario
[Light Purple]	Uso industrial
[Dark Purple]	Uso infraestructuras

ELEMENTOS CARTOGRÁFICOS

[Dashed line]	Término municipal
[Blue outline]	Área de estudio
[Orange line]	Curva de nivel
[Blue line]	Curso fluvial
[Black line]	Carretera
[Cross symbol]	Ferrocarril
[Green stippled area]	Zona verde
[Black line]	Otros elementos

EXPOSICIÓN AL RUIDO

Estimación del nº de personas cuyas viviendas están expuestas a cada rango de Ld para ruido por tráfico ferroviario en el municipio.

Ld (dBA)	Personas (centenas)
55-60	2
60-65	0
65-70	0
70-75	0
> 75	0

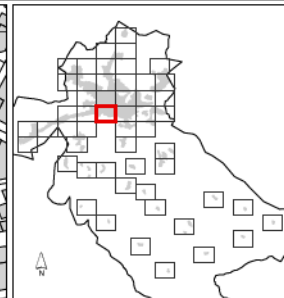
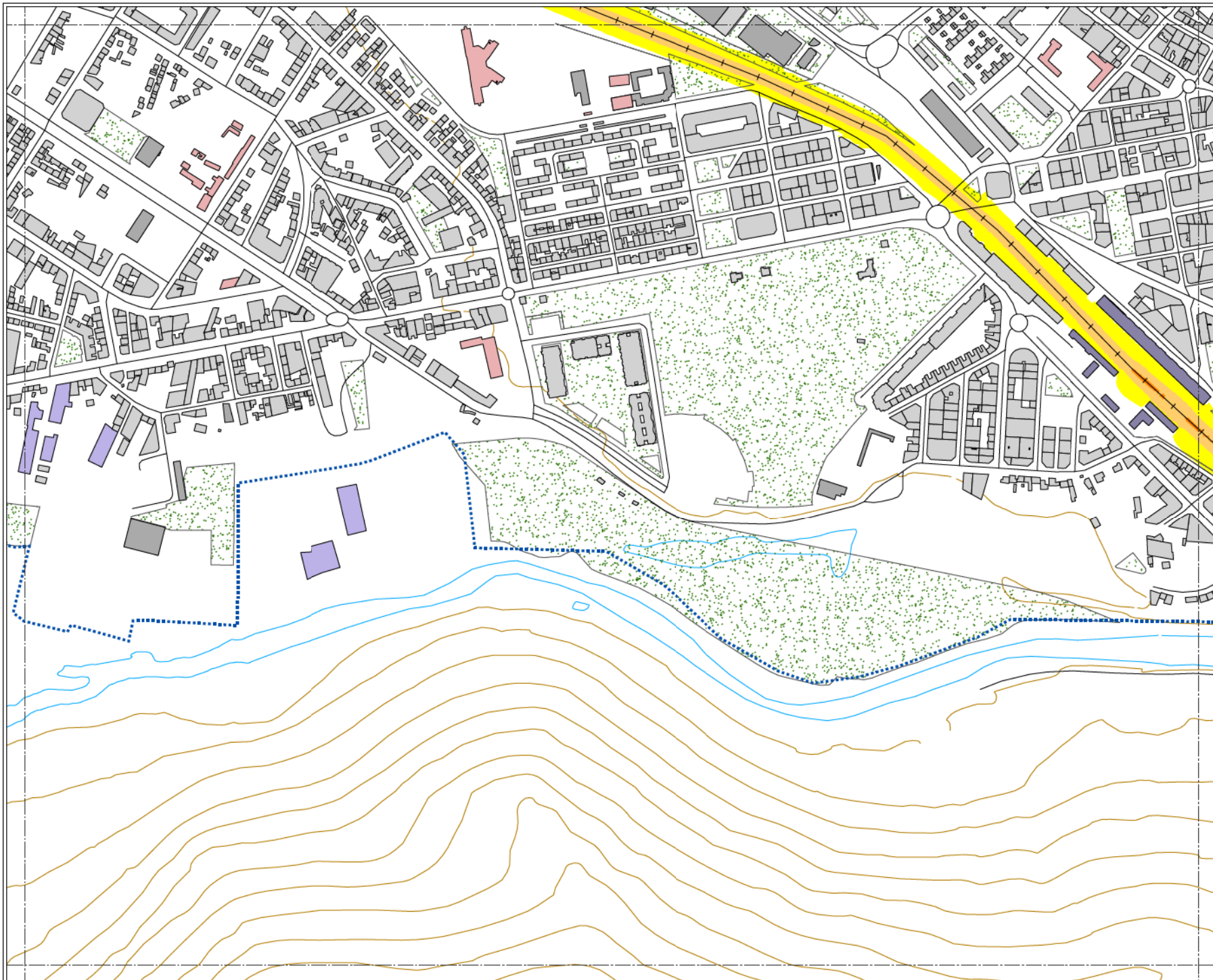

MAPA ESTRATÉGICO DE RUIDO DE PONFERRADA

LEYENDA

NIVELES SONOROS (dBA)

< 55	65-70
55-60	70-75
60-65	> 75

TIPOS DE EDIFICIOS

- Uso sanitario o docente
- Uso residencial
- Uso terciario
- Uso industrial
- Uso infraestructuras

ELEMENTOS CARTOGRÁFICOS

- Término municipal
- Área de estudio
- Curva de nivel
- Curso fluvial
- Carretera
- Ferrocarril
- Zona verde
- Otros elementos

EXPOSICIÓN AL RUIDO

Estimación del nº de personas cuyas viviendas están expuestas a cada rango de Ld para ruido por tráfico ferroviario en el municipio.

Ld (dBA)	Personas (centenas)
55-60	2
60-65	0
65-70	0
70-75	0
> 75	0

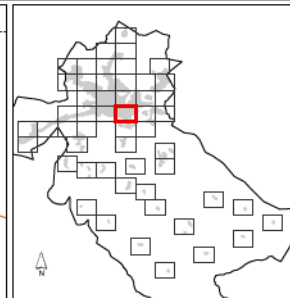
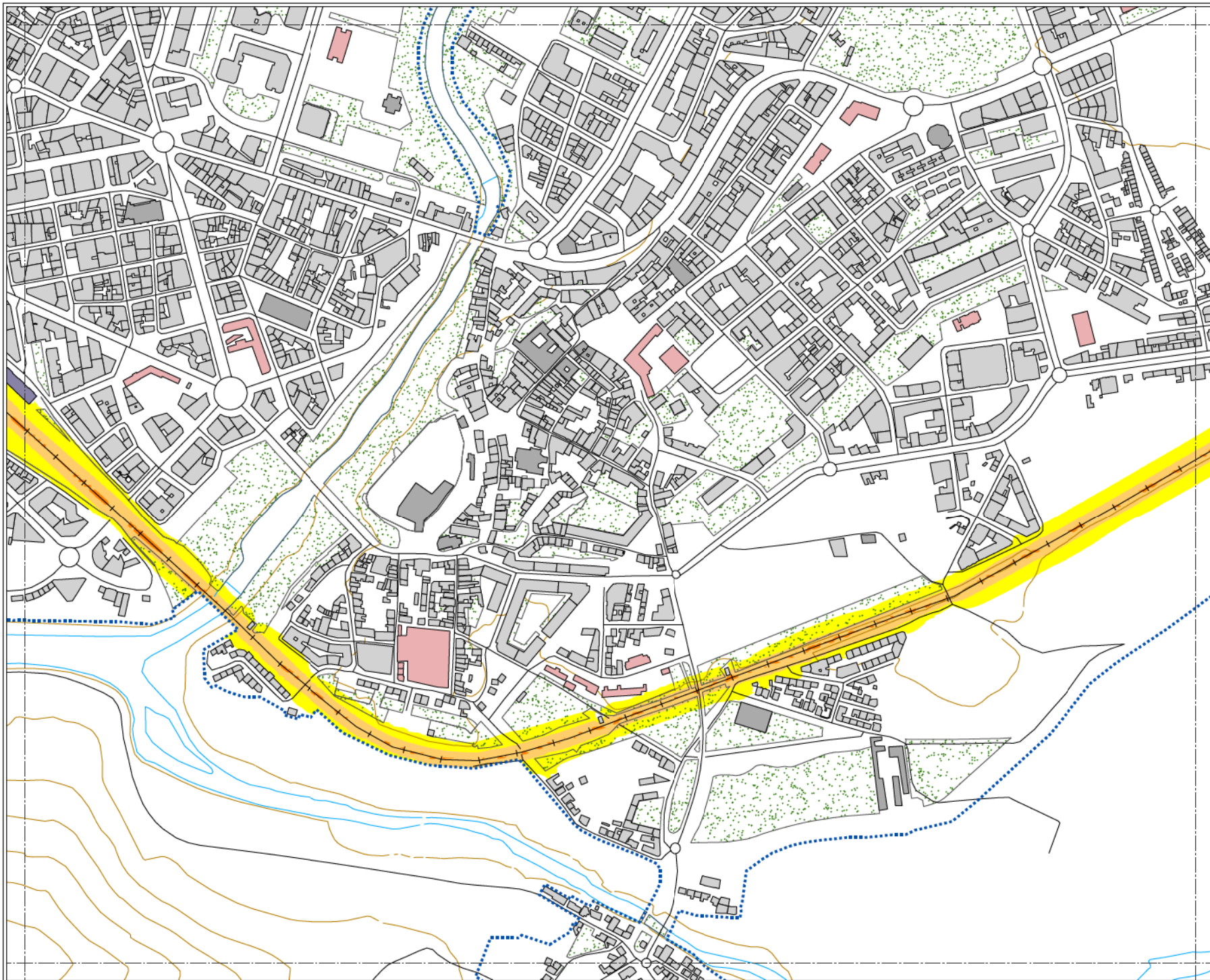

MAPA ESTRATÉGICO DE RUIDO DE PONFERRADA

LEYENDA

NIVELES SONOROS (dBA)

< 55	65-70
55-60	70-75
60-65	> 75

TIPOS DE EDIFICIOS

- Uso sanitario o docente
- Uso residencial
- Uso terciario
- Uso industrial
- Uso infraestructuras

ELEMENTOS CARTOGRÁFICOS

- Término municipal
- Área de estudio
- Curva de nivel
- Curso fluvial
- Carretera
- Ferrocarril
- Zona verde
- Otros elementos

EXPOSICIÓN AL RUIDO

Estimación del nº de personas cuyas viviendas están expuestas a cada rango de Ld para ruido por tráfico ferroviario en el municipio.

Ld (dBA)	Personas (centenas)
55-60	2
60-65	0
65-70	0
70-75	0
> 75	0

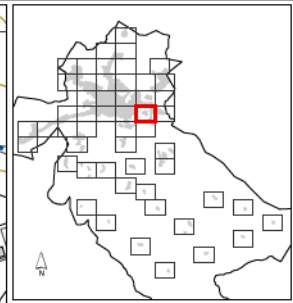
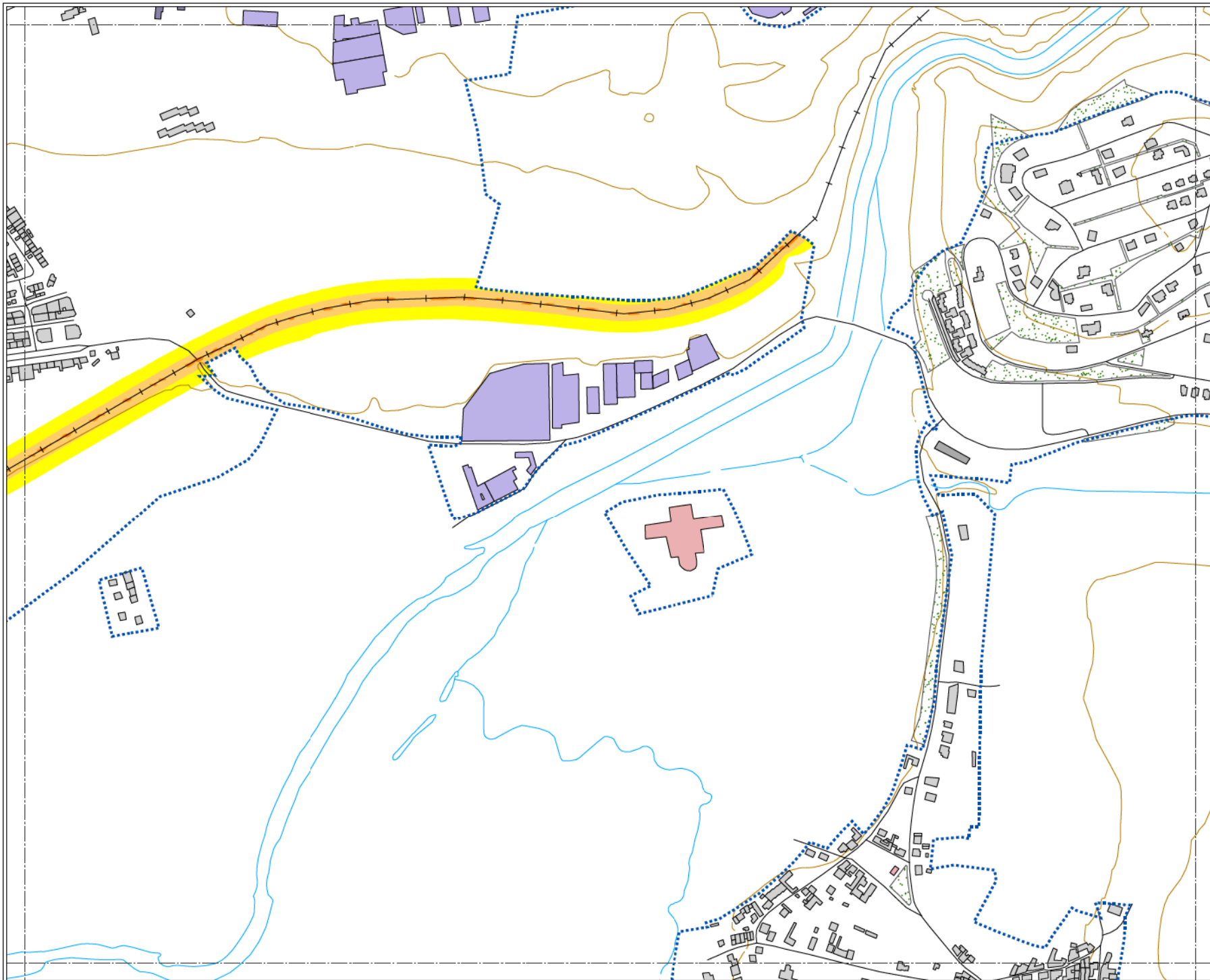

MAPA ESTRATÉGICO DE RUIDO DE PONFERRADA

LEYENDA

NIVELES SONOROS (dBA)

< 55	65-70
55-60	70-75
60-65	> 75

TIPOS DE EDIFICIOS

[Red]	Uso sanitario o docente
[Grey]	Uso residencial
[Purple]	Uso terciario
[Light Purple]	Uso industrial
[Dark Purple]	Uso infraestructuras

ELEMENTOS CARTOGRÁFICOS

[Dotted line]	Término municipal
[Blue dotted line]	Área de estudio
[Orange line]	Curva de nivel
[Blue line]	Curso fluvial
[Black line]	Carretera
[Black line with cross]	Ferrocarril
[Green pattern]	Zona verde
[Black line]	Otros elementos

EXPOSICIÓN AL RUIDO

Estimación del nº de personas cuyas viviendas están expuestas a cada rango de Ld para ruido por tráfico ferroviario en el municipio.

Ld (dBA)	Personas (centenas)
55-60	2
60-65	0
65-70	0
70-75	0
> 75	0

**MAPA ESTRATÉGICO
DE RUIDO DE
PONFERRADA**

LEYENDA

MINUTA DE DISTRIBUCIÓN

- Hojas representadas
- Hojas no representadas

ELEMENTOS CARTOGRÁFICOS

- Término municipal
- Área de estudio

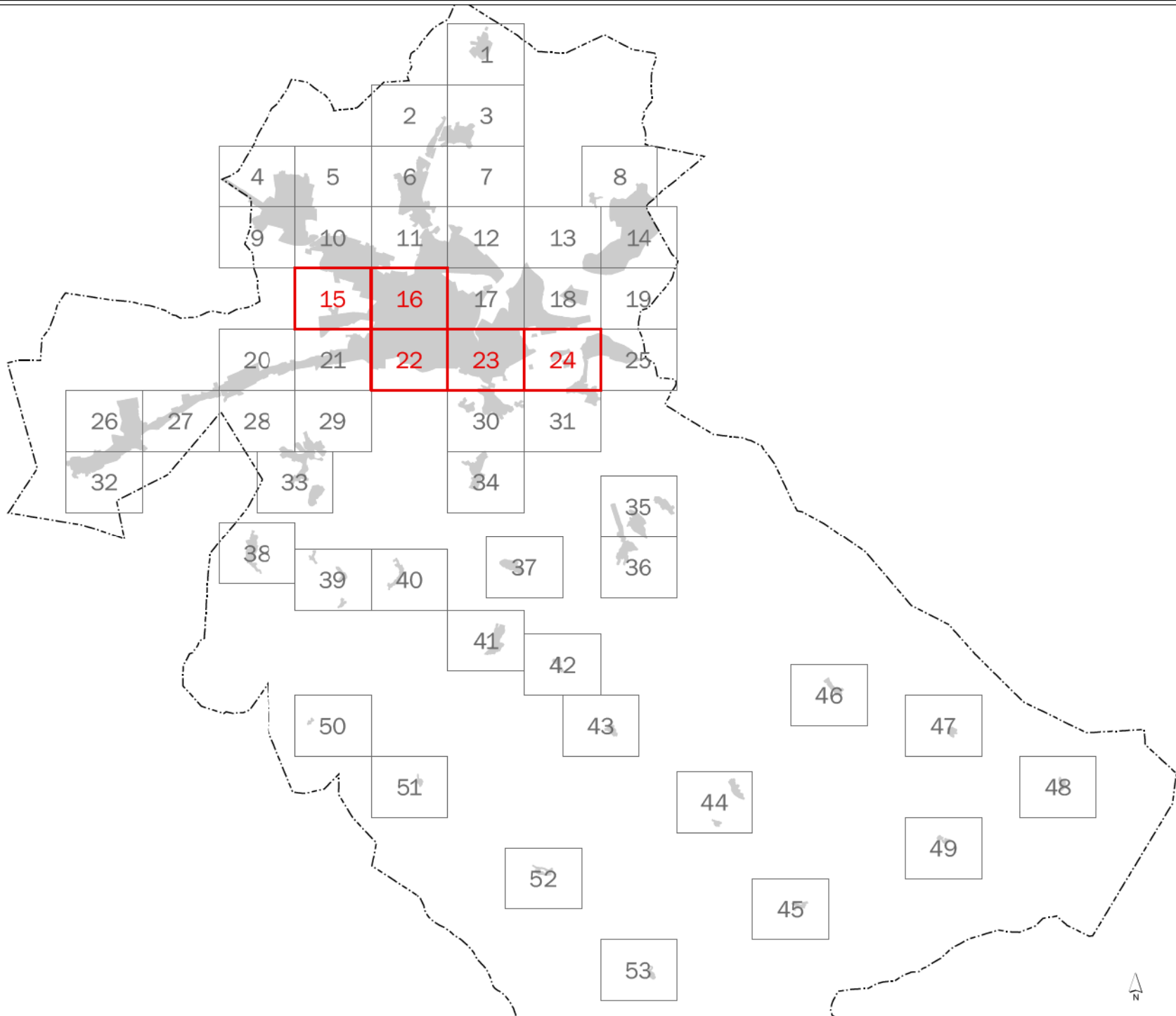

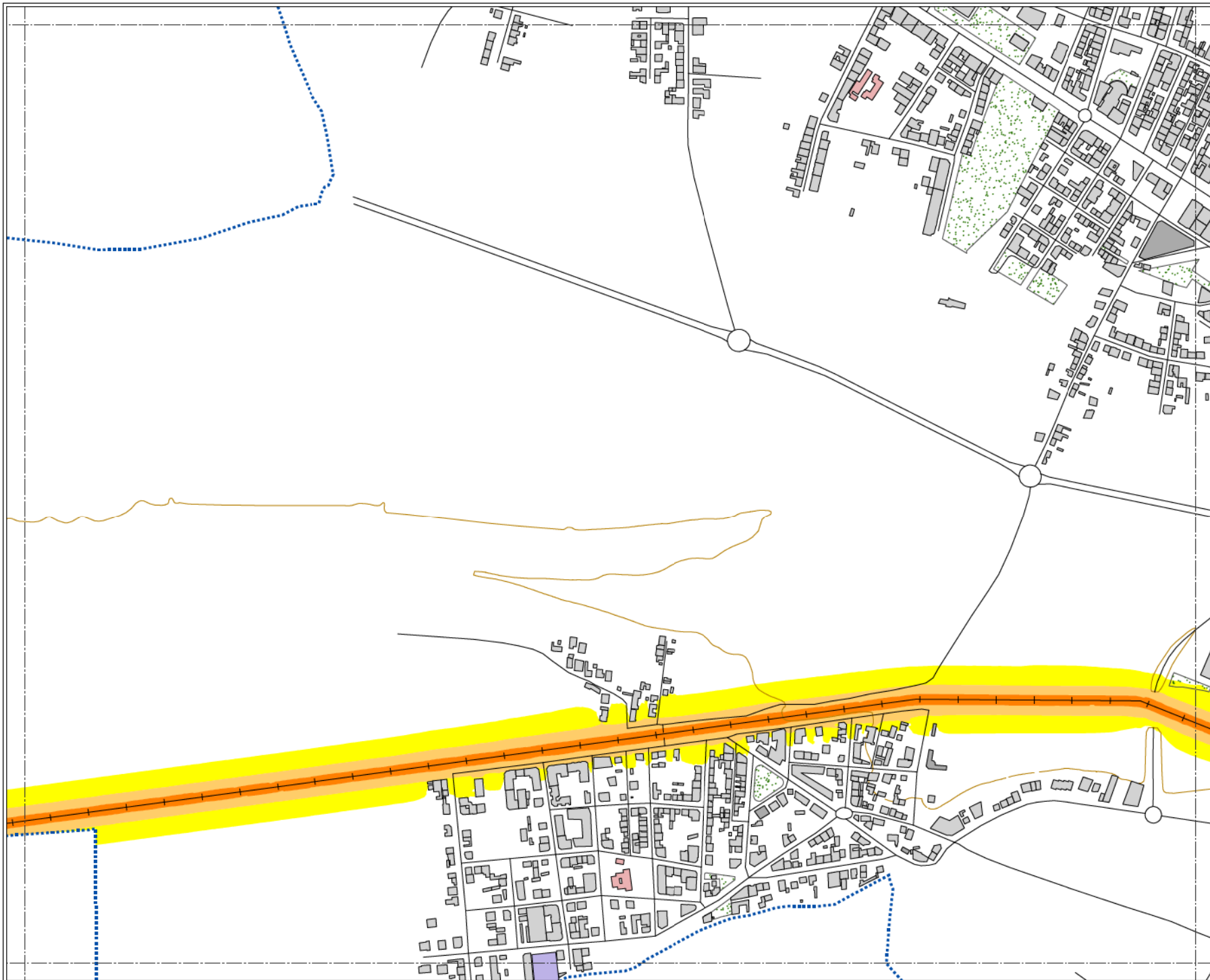

MAPA ESTRATÉGICO DE RUIDO DE PONFERRADA

LEYENDA

NIVELES SONOROS (dBA)

< 55	65-70
55-60	70-75
60-65	> 75

TIPOS DE EDIFICIOS

[Red box]	Uso sanitario o docente
[Grey box]	Uso residencial
[Dark grey box]	Uso terciario
[Purple box]	Uso industrial
[Dark purple box]	Uso infraestructuras

ELEMENTOS CARTOGRÁFICOS

[Dashed line]	Término municipal
[Blue dotted line]	Área de estudio
[Orange line]	Curva de nivel
[Blue line]	Curso fluvial
[Black line]	Carretera
[Black line with cross-ticks]	Ferrocarril
[Green stippled area]	Zona verde
[Black line]	Otros elementos

EXPOSICIÓN AL RUIDO

Estimación del nº de personas cuyas viviendas están expuestas a cada rango de Le para ruido por tráfico ferroviario en el municipio.

Le (dBA)	Personas (centenas)
55-60	5
60-65	1
65-70	0
70-75	0
> 75	0

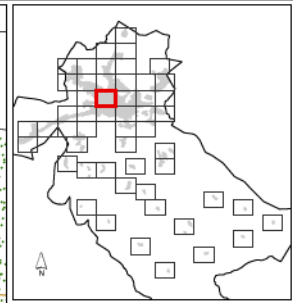

MAPA ESTRATÉGICO DE RUIDO DE PONFERRADA

LEYENDA

NIVELES SONOROS (dBA)

< 55	65-70
55-60	70-75
60-65	> 75

TIPOS DE EDIFICIOS

[Red box]	Uso sanitario o docente
[Grey box]	Uso residencial
[Dark grey box]	Uso terciario
[Purple box]	Uso industrial
[Dark purple box]	Uso infraestructuras

ELEMENTOS CARTOGRÁFICOS

[Dashed line]	Término municipal
[Blue dashed line]	Área de estudio
[Orange line]	Curva de nivel
[Blue line]	Curso fluvial
[Black line]	Carretera
[Cross symbol]	Ferrocarril
[Green stippled area]	Zona verde
[Black line]	Otros elementos

EXPOSICIÓN AL RUIDO

Estimación del nº de personas cuyas viviendas están expuestas a cada rango de Le para ruido por tráfico ferroviario en el municipio.

Le (dBA)	Personas (centenas)
55-60	5
60-65	1
65-70	0
70-75	0
> 75	0

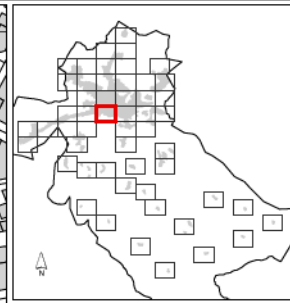
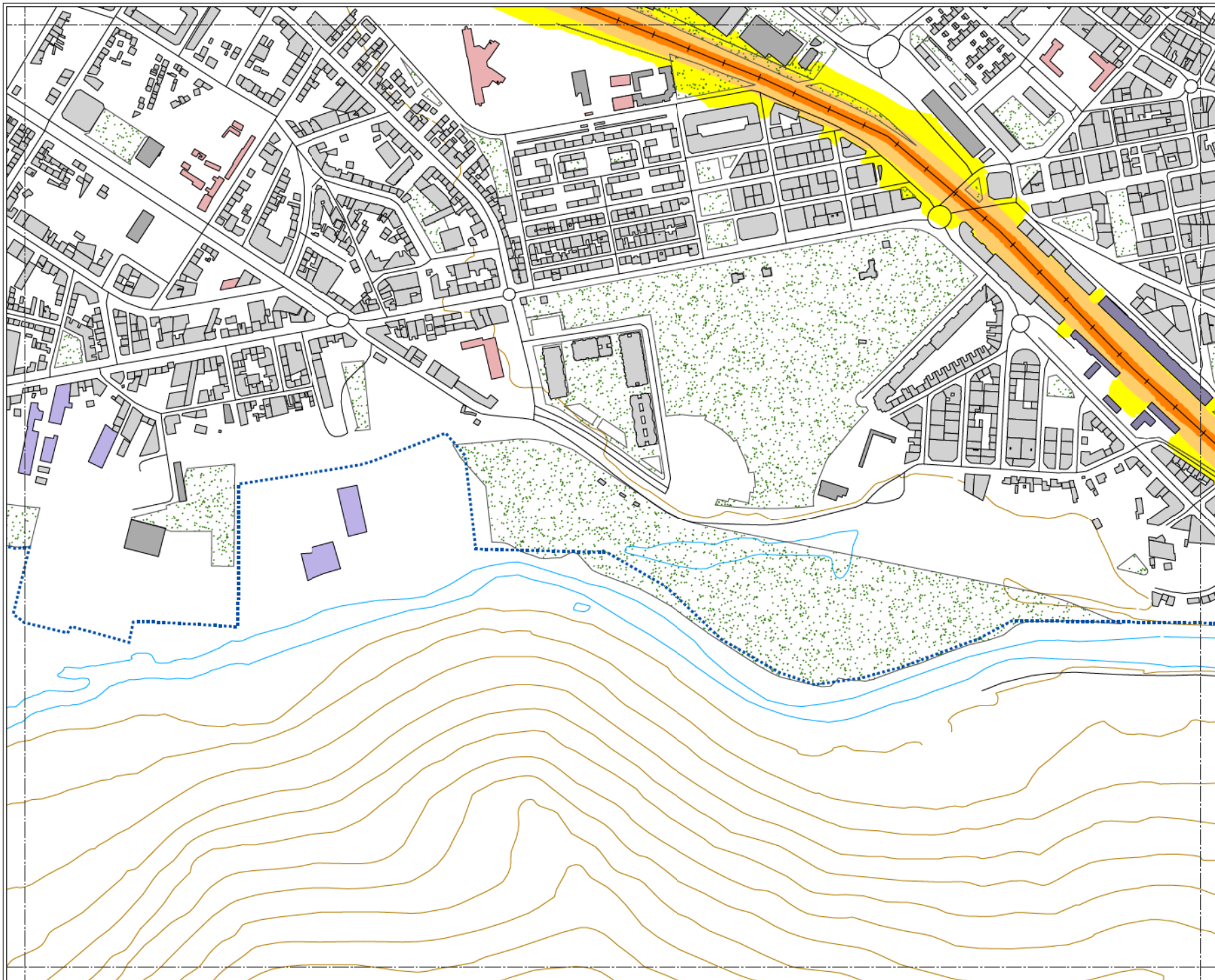

MAPA ESTRATÉGICO DE RUIDO DE PONFERRADA

LEYENDA

NIVELES SONOROS (dBA)

< 55	65-70
55-60	70-75
60-65	> 75

TIPOS DE EDIFICIOS

	Uso sanitario o docente
	Uso residencial
	Uso terciario
	Uso industrial
	Uso infraestructuras

ELEMENTOS CARTOGRÁFICOS

	Término municipal
	Área de estudio
	Curva de nivel
	Curso fluvial
	Carretera
	Ferrocarril
	Zona verde
	Otros elementos

EXPOSICIÓN AL RUIDO

Estimación del nº de personas cuyas viviendas están expuestas a cada rango de Le para ruido por tráfico ferroviario en el municipio.

Le (dBA)	Personas (centenas)
55-60	5
60-65	1
65-70	0
70-75	0
> 75	0

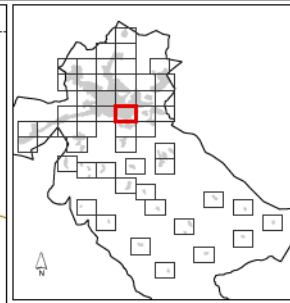
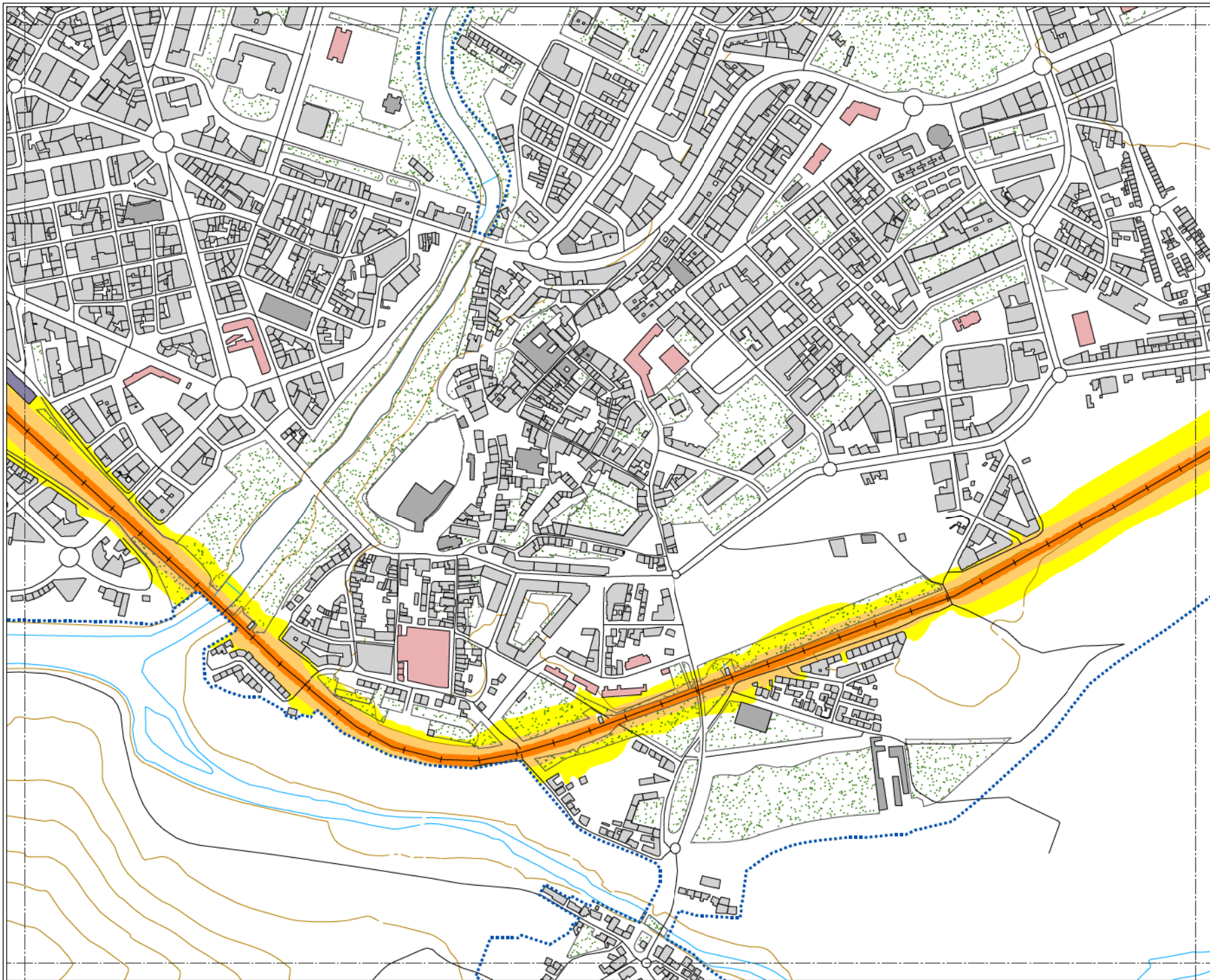

MAPA ESTRATÉGICO DE RUIDO DE PONFERRADA

LEYENDA

NIVELES SONOROS (dBA)

< 55	65-70
55-60	70-75
60-65	> 75

TIPOS DE EDIFICIOS

	Uso sanitario o docente
	Uso residencial
	Uso terciario
	Uso industrial
	Uso infraestructuras

ELEMENTOS CARTOGRAFICOS

	Término municipal
	Área de estudio
	Curva de nivel
	Curso fluvial
	Carretera
	Ferrocarril
	Zona verde
	Otros elementos

EXPOSICIÓN AL RUIDO

Estimación del nº de personas cuyas viviendas están expuestas a cada rango de Le para ruido por tráfico ferroviario en el municipio.

Le (dBA)	Personas (centenas)
55-60	5
60-65	1
65-70	0
70-75	0
> 75	0

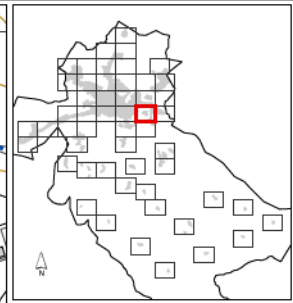
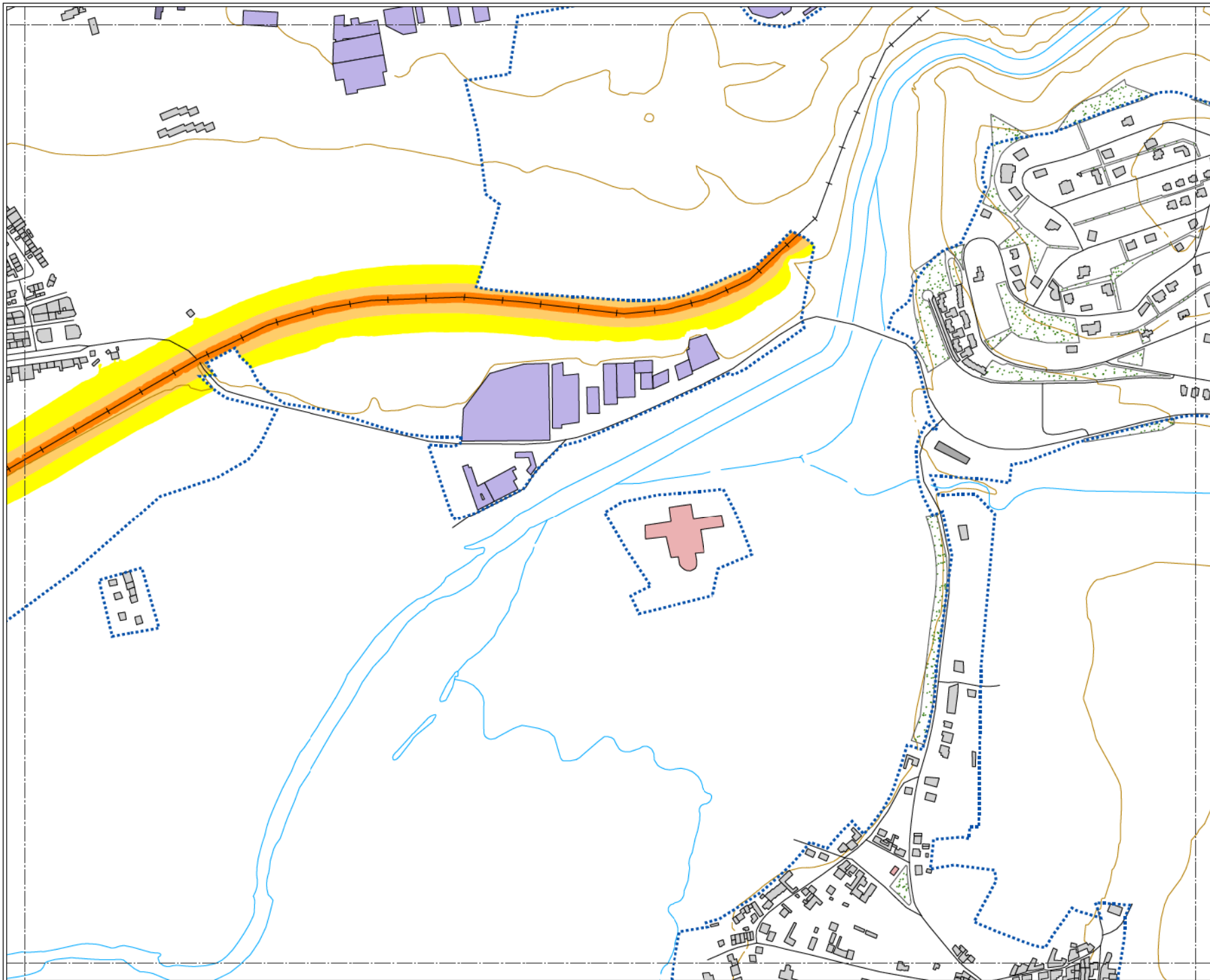

MAPA ESTRATÉGICO DE RUIDO DE PONFERRADA

LEYENDA

NIVELES SONOROS (dBA)

< 55	65-70
55-60	70-75
60-65	> 75

TIPOS DE EDIFICIOS

(Pink)	Uso sanitario o docente
(Grey)	Uso residencial
(Purple)	Uso industrial
(Dark Purple)	Uso infraestructuras

ELEMENTOS CARTOGRAFICOS

(Dashed line)	Término municipal
(Blue dashed line)	Área de estudio
(Orange line)	Curva de nivel
(Blue line)	Curso fluvial
(Black line)	Carretera
(Cross symbol)	Ferrocarril
(Green dotted area)	Zona verde
(Black line)	Otros elementos

EXPOSICIÓN AL RUIDO

Estimación del nº de personas cuyas viviendas están expuestas a cada rango de Le para ruido por tráfico ferroviario en el municipio.

Le (dBA)	Personas (centenas)
55-60	5
60-65	1
65-70	0
70-75	0
> 75	0

**MAPA ESTRATÉGICO
DE RUIDO DE
PONFERRADA**

LEYENDA

MINUTA DE DISTRIBUCIÓN

- Hojas representadas
- Hojas no representadas

ELEMENTOS CARTOGRÁFICOS

- Término municipal
- Área de estudio

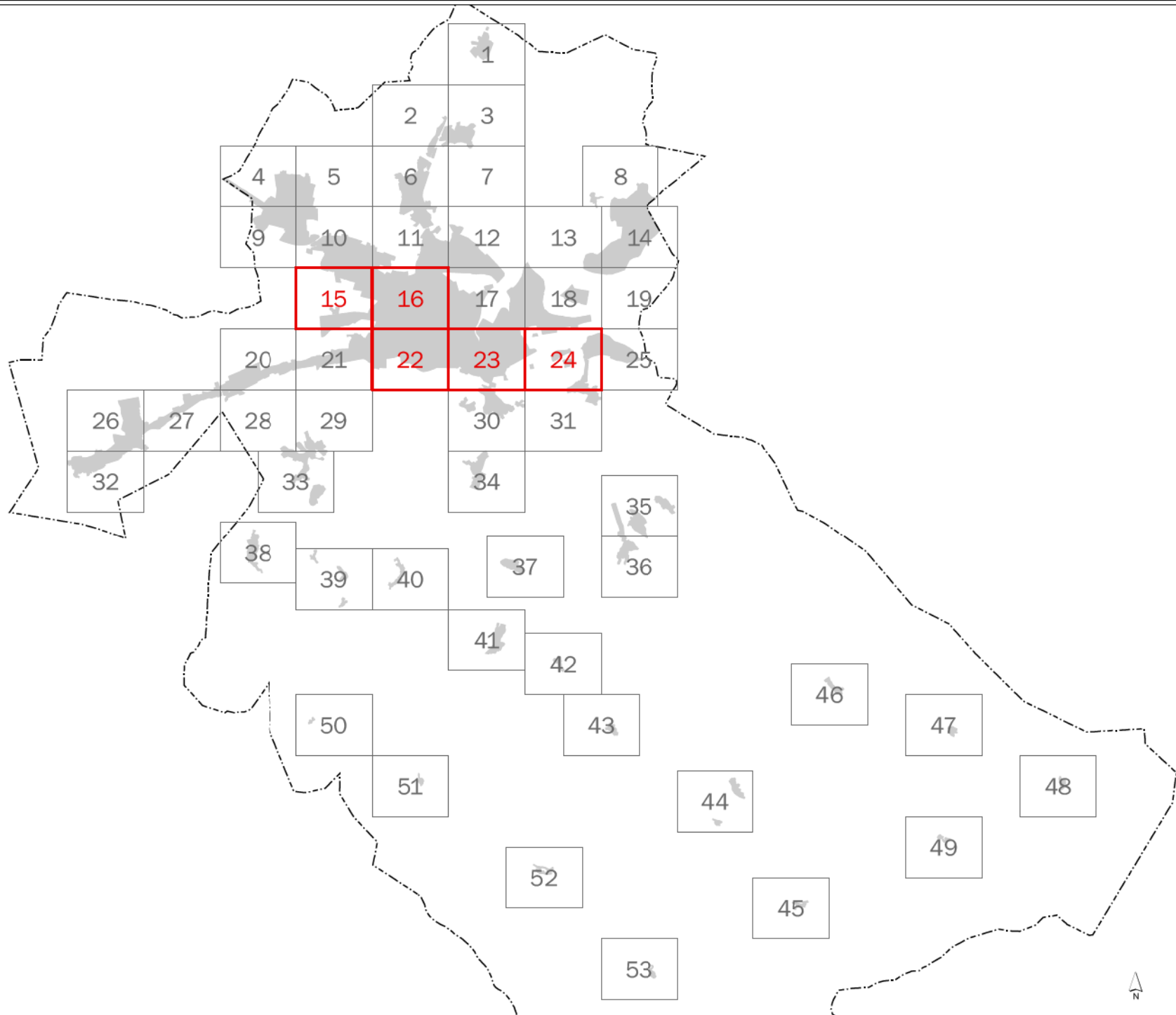

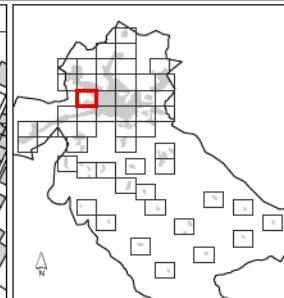
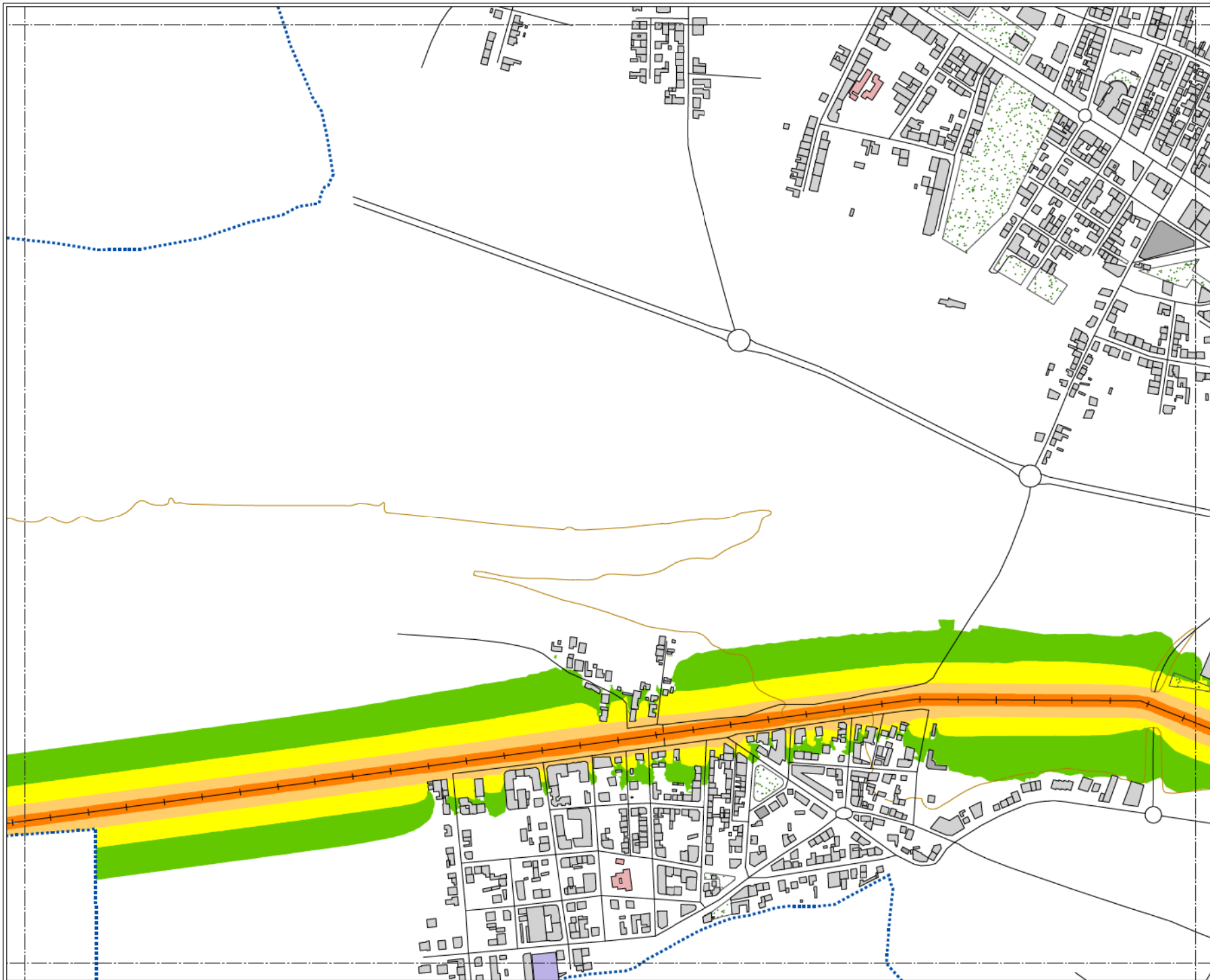

MAPA ESTRATÉGICO DE RUIDO DE PONFERRADA

LEYENDA

NIVELES SONOROS (dBA)

< 50	60-65
50-55	65-70
55-60	> 70

TIPOS DE EDIFICIOS

[Pink]	Uso sanitario o docente
[Grey]	Uso residencial
[Dark Grey]	Uso terciario
[Purple]	Uso industrial
[Dark Blue]	Uso infraestructuras

ELEMENTOS CARTOGRÁFICOS

[Dashed line]	Término municipal
[Blue dotted line]	Área de estudio
[Orange line]	Curva de nivel
[Blue line]	Curso fluvial
[Black line]	Carretera
[Cross symbol]	Ferrocarril
[Green dots]	Zona verde
[Black line]	Otros elementos

EXPOSICIÓN AL RUIDO

Estimación del nº de personas cuyas viviendas están expuestas a cada rango de Ln para ruido por tráfico ferroviario en el municipio.

Ln (dBA)	Personas (centenas)
50-55	5
55-60	5
60-65	2
65-70	0
> 70	0

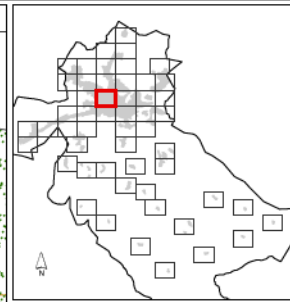

MAPA ESTRATÉGICO DE RUIDO DE PONFERRADA

LEYENDA

NIVELES SONOROS (dBA)

< 50	60-65
50-55	65-70
55-60	> 70

TIPOS DE EDIFICIOS

	Uso sanitario o docente
	Uso residencial
	Uso terciario
	Uso industrial
	Uso infraestructuras

ELEMENTOS CARTOGRAFICOS

	Término municipal
	Área de estudio
	Curva de nivel
	Curso fluvial
	Carretera
	Ferrocarril
	Zona verde
	Otros elementos

EXPOSICIÓN AL RUIDO

Estimación del nº de personas cuyas viviendas están expuestas a cada rango de Ln para ruido por tráfico ferroviario en el municipio.

Ln (dBA)	Personas (centenas)
50-55	5
55-60	5
60-65	2
65-70	0
> 70	0

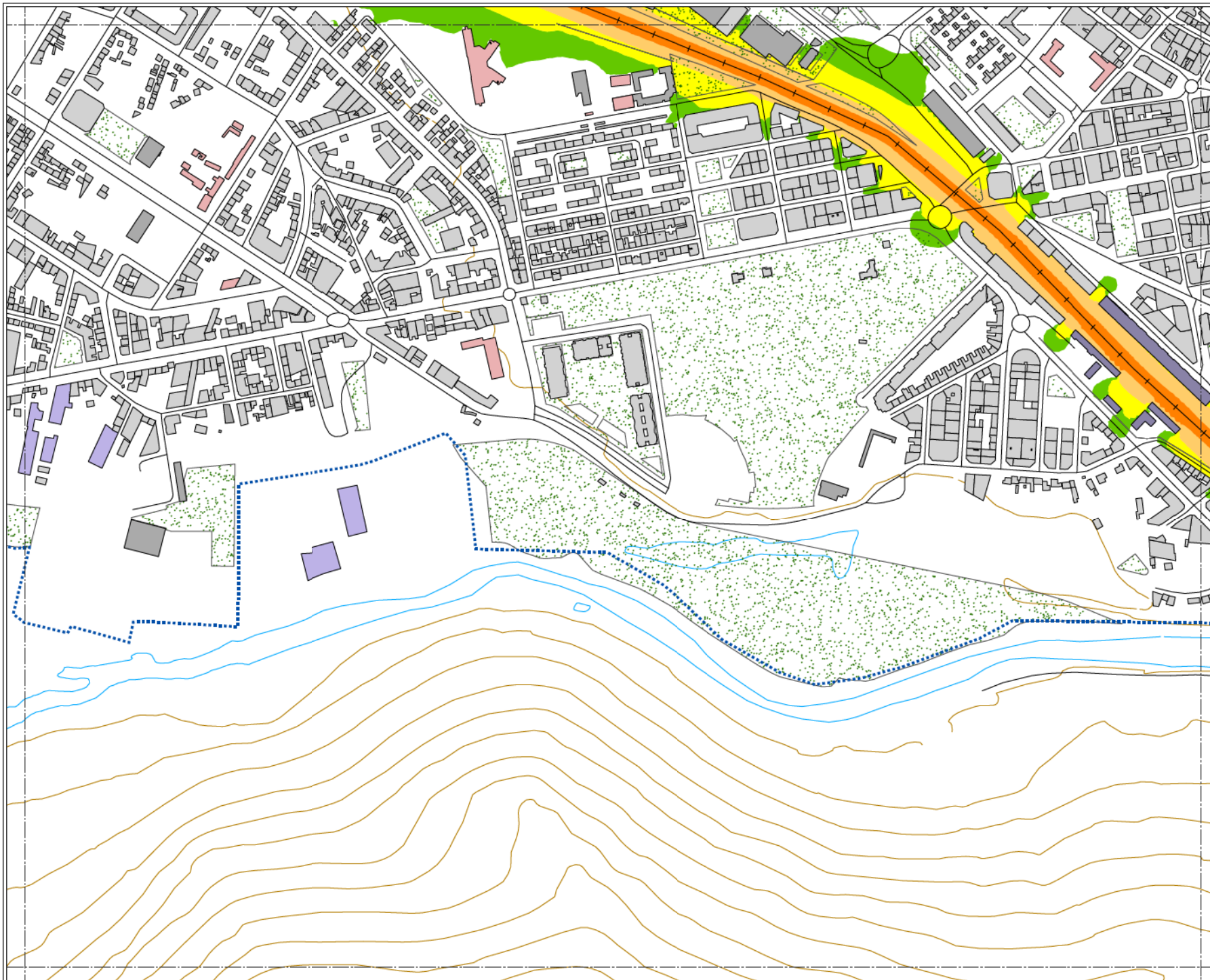

MAPA ESTRATÉGICO DE RUIDO DE PONFERRADA

- LEYENDA**
- NIVELES SONOROS (dBA)**
- < 50
 - 50-55
 - 55-60
 - 60-65
 - 65-70
 - > 70
- TIPOS DE EDIFICIOS**
- Uso sanitario o docente
 - Uso residencial
 - Uso terciario
 - Uso industrial
 - Uso infraestructuras
- ELEMENTOS CARTOGRAFICOS**
- Término municipal
 - Área de estudio
 - Curva de nivel
 - Curso fluvial
 - Carretera
 - Ferrocarril
 - Zona verde
 - Otros elementos

EXPOSICIÓN AL RUIDO

Estimación del nº de personas cuyas viviendas están expuestas a cada rango de Ln para ruido por tráfico ferroviario en el municipio.

Ln (dBA)	Personas (centenas)
50-55	5
55-60	5
60-65	2
65-70	0
> 70	0

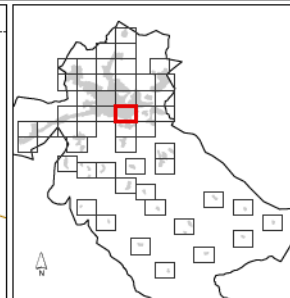
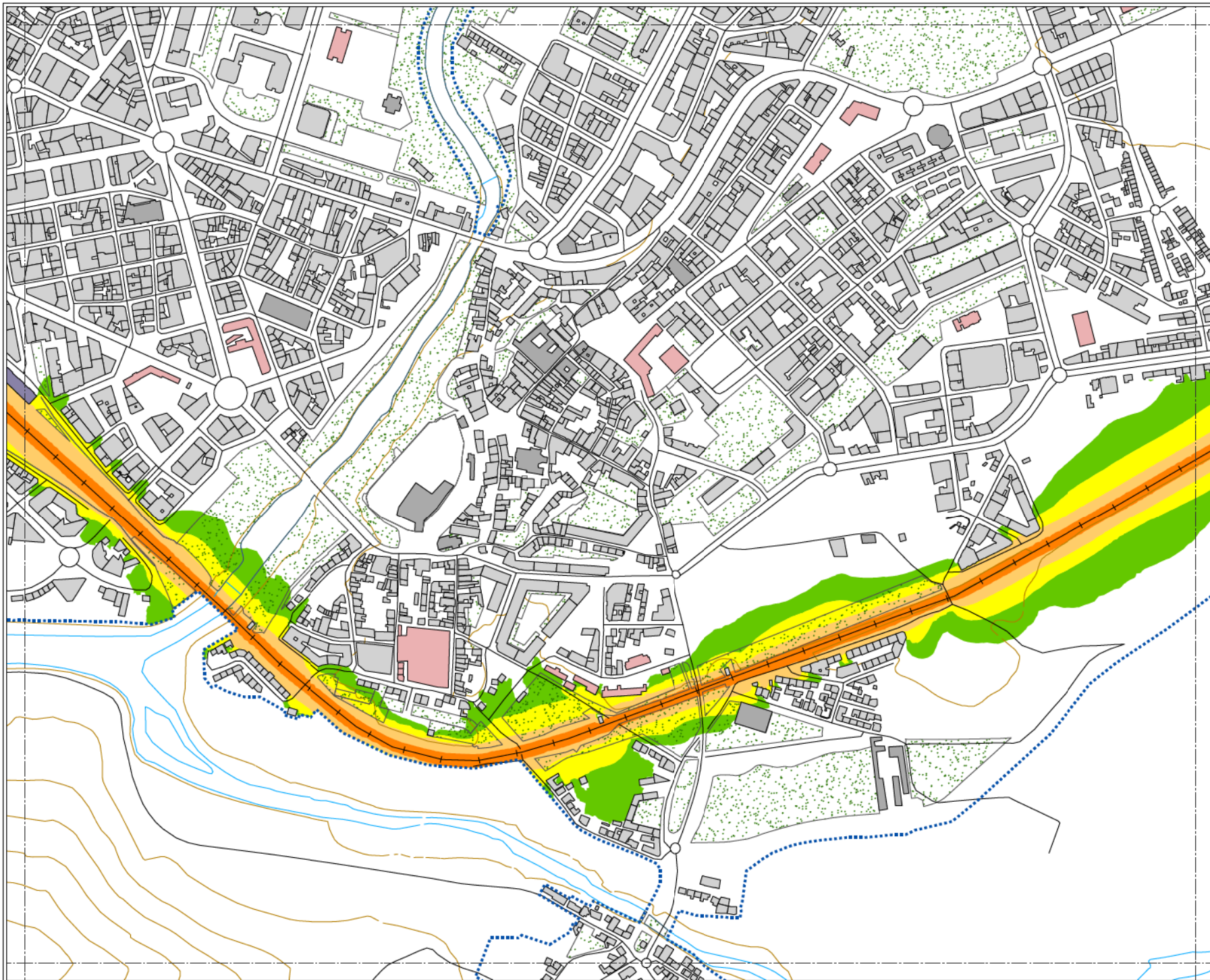

MAPA ESTRATÉGICO DE RUIDO DE PONFERRADA

LEYENDA

NIVELES SONOROS (dBA)

< 50	60-65
50-55	65-70
55-60	> 70

TIPOS DE EDIFICIOS

	Uso sanitario o docente
	Uso residencial
	Uso terciario
	Uso industrial
	Uso infraestructuras

ELEMENTOS CARTOGRÁFICOS

	Término municipal
	Área de estudio
	Curva de nivel
	Curso fluvial
	Carretera
	Ferrocarril
	Zona verde
	Otros elementos

EXPOSICIÓN AL RUIDO

Estimación del nº de personas cuyas viviendas están expuestas a cada rango de Ln para ruido por tráfico ferroviario en el municipio.

Ln (dBA)	Personas (centenas)
50-55	5
55-60	5
60-65	2
65-70	0
> 70	0

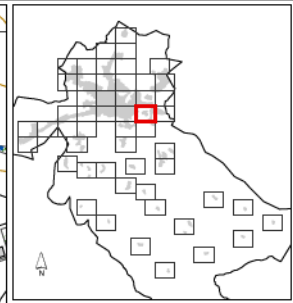
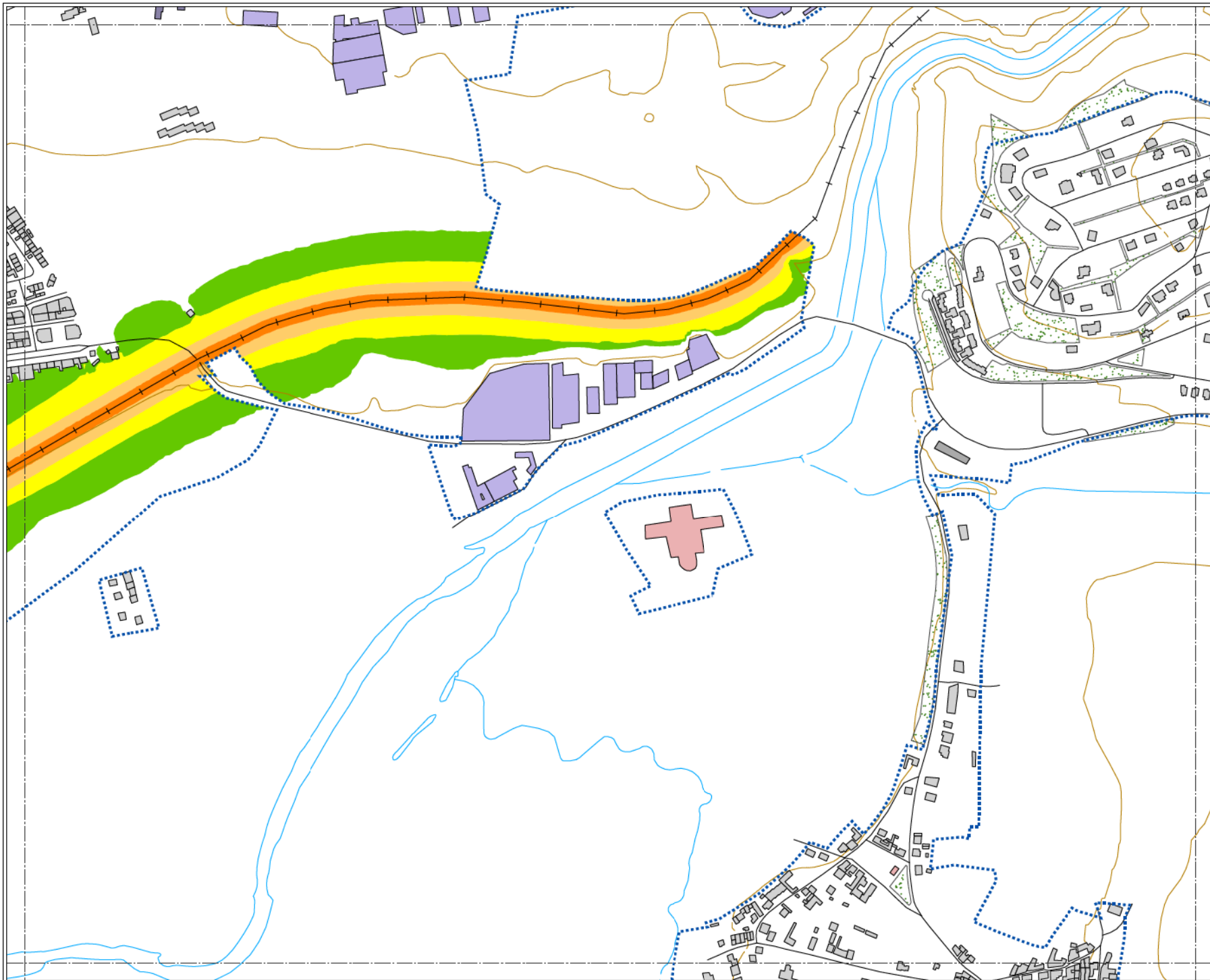

MAPA ESTRATÉGICO DE RUIDO DE PONFERRADA

LEYENDA

NIVELES SONOROS (dBA)

< 50	60-65
50-55	65-70
55-60	> 70

TIPOS DE EDIFICIOS

[Pink box]	Uso sanitario o docente
[Grey box]	Uso residencial
[Purple box]	Uso industrial
[Dark purple box]	Uso infraestructuras

ELEMENTOS CARTOGRÁFICOS

[Dotted line]	Término municipal
[Blue dotted line]	Área de estudio
[Orange line]	Curva de nivel
[Blue line]	Curso fluvial
[Black line]	Carretera
[Cross symbol]	Ferrocarril
[Green dotted area]	Zona verde
[Black line]	Otros elementos

EXPOSICIÓN AL RUIDO

Estimación del nº de personas cuyas viviendas están expuestas a cada rango de Ln para ruido por tráfico ferroviario en el municipio.

Ln (dBA)	Personas (centenas)
50-55	5
55-60	5
60-65	2
65-70	0
> 70	0

**MAPA ESTRATÉGICO
DE RUIDO DE
PONFERRADA**

LEYENDA

MINUTA DE DISTRIBUCIÓN

- Hojas representadas
- Hojas no representadas

ELEMENTOS CARTOGRÁFICOS

- Término municipal
- Área de estudio

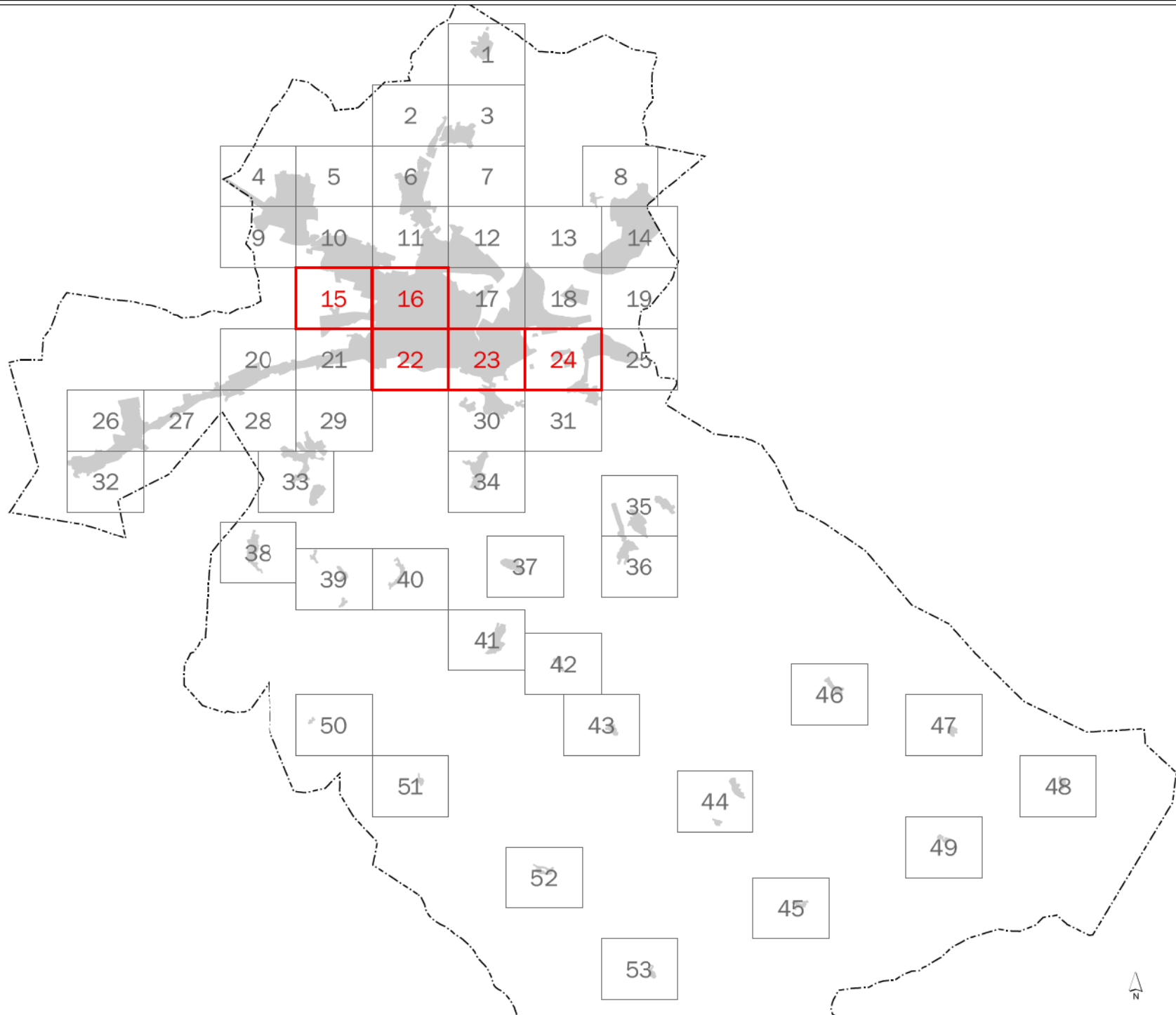

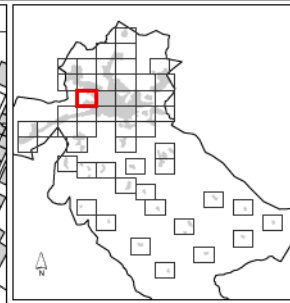
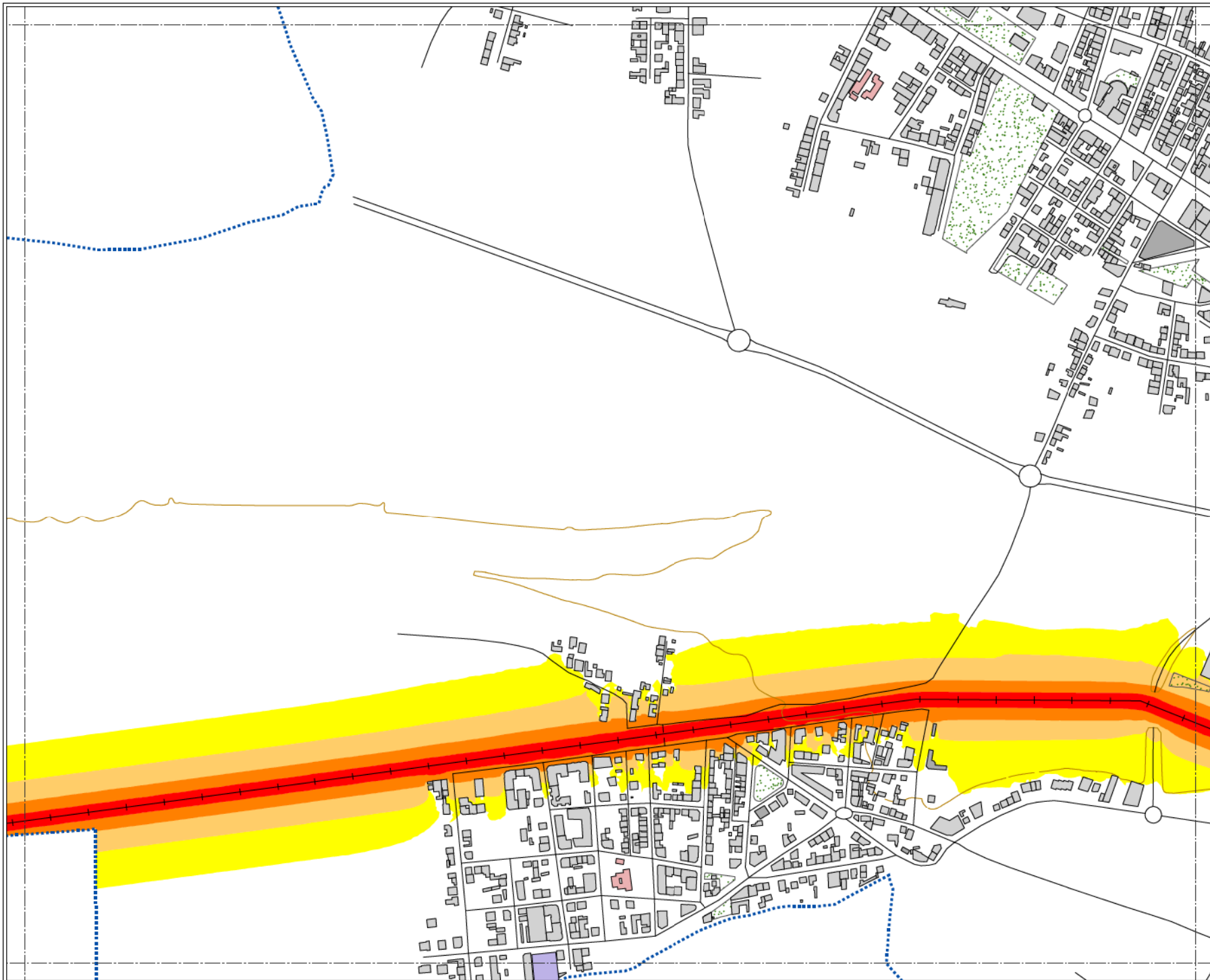

MAPA ESTRATÉGICO DE RUIDO DE PONFERRADA

LEYENDA

NIVELES SONOROS (dBA)

< 55	65-70
55-60	70-75
60-65	> 75

TIPOS DE EDIFICIOS

[Red square]	Uso sanitario o docente
[Grey square]	Uso residencial
[Dark grey square]	Uso terciario
[Purple square]	Uso industrial
[Dark blue square]	Uso infraestructuras

ELEMENTOS CARTOGRÁFICOS

[Dashed line]	Término municipal
[Blue dotted line]	Área de estudio
[Brown line]	Curva de nivel
[Blue line]	Curso fluvial
[Black line]	Carretera
[Black line with cross-ticks]	Ferrocarril
[Green stippled area]	Zona verde
[Black line]	Otros elementos

EXPOSICIÓN AL RUIDO

Estimación del nº de personas cuyas viviendas están expuestas a cada rango de Lden para ruido por tráfico ferroviario en el municipio.

Lden (dBA)	Personas (centenas)
55-60	5
60-65	5
65-70	3
70-75	0
> 75	0

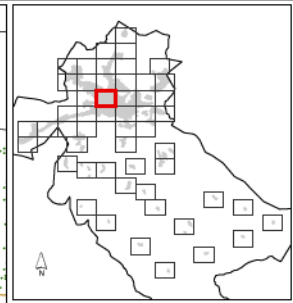

MAPA ESTRATÉGICO DE RUIDO DE PONFERRADA

LEYENDA

NIVELES SONOROS (dBA)

< 55	65-70
55-60	70-75
60-65	> 75

TIPOS DE EDIFICIOS

Usos sanitarios o docentes
Uso residencial
Uso terciario
Uso industrial
Uso infraestructuras

ELEMENTOS CARTOGRAFICOS

Término municipal
Área de estudio
Curva de nivel
Curso fluvial
Carretera
Ferrocarril
Zona verde
Otros elementos

EXPOSICIÓN AL RUIDO

Estimación del nº de personas cuyas viviendas están expuestas a cada rango de Lden para ruido por tráfico ferroviario en el municipio.

Lden (dBA)	Personas (centenas)
55-60	5
60-65	5
65-70	3
70-75	0
> 75	0

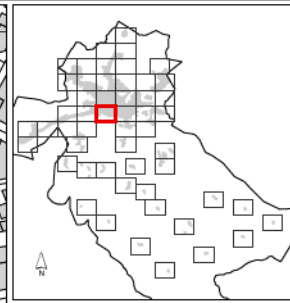
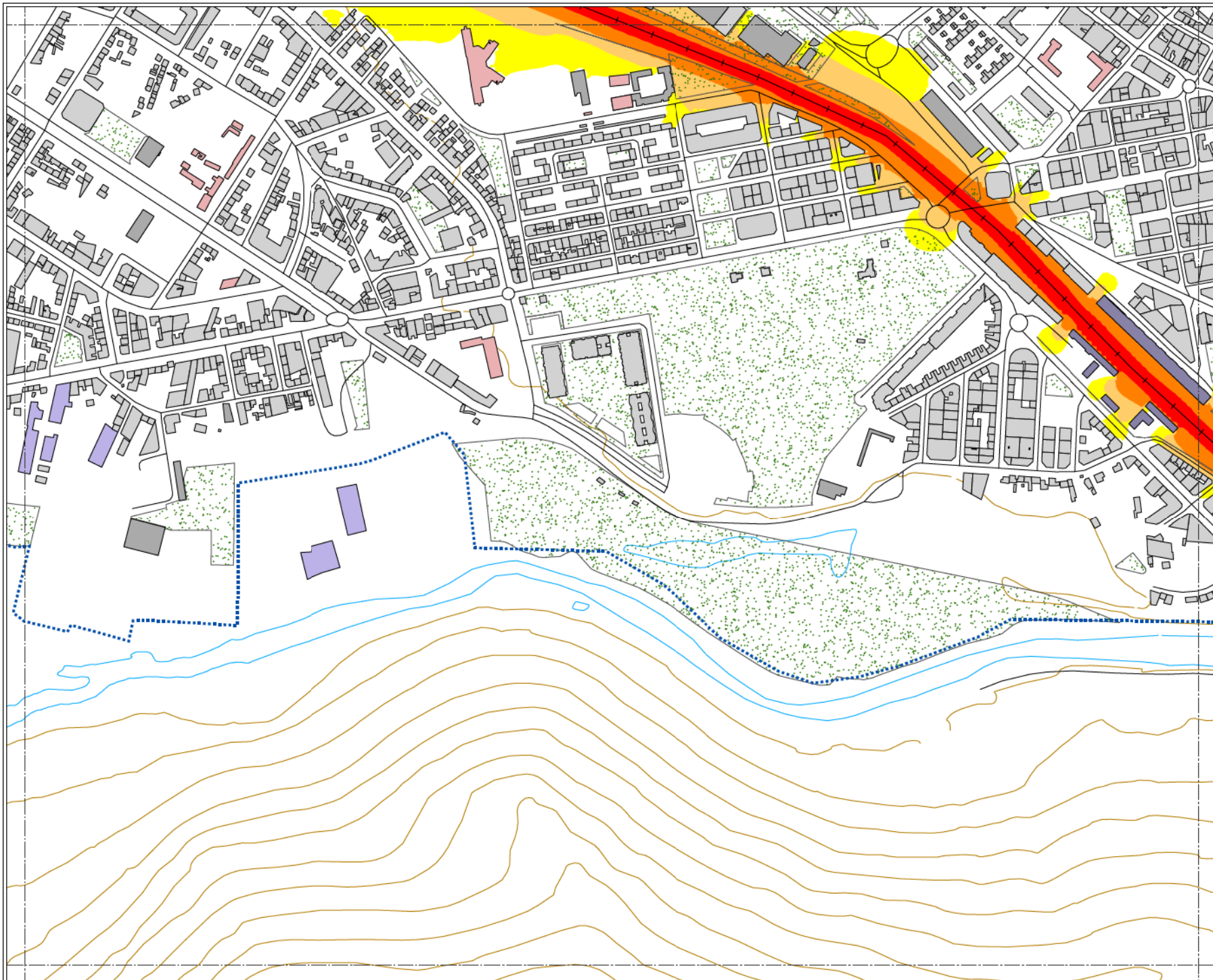

MAPA ESTRATÉGICO DE RUIDO DE PONFERRADA

LEYENDA

NIVELES SONOROS (dBA)

< 55	65-70
55-60	70-75
60-65	> 75

TIPOS DE EDIFICIOS

	Uso sanitario o docente
	Uso residencial
	Uso terciario
	Uso industrial
	Uso infraestructuras

ELEMENTOS CARTOGRÁFICOS

	Término municipal
	Área de estudio
	Curva de nivel
	Curso fluvial
	Carretera
	Ferrocarril
	Zona verde
	Otros elementos

EXPOSICIÓN AL RUIDO

Estimación del nº de personas cuyas viviendas están expuestas a cada rango de Lden para ruido por tráfico ferroviario en el municipio.

Lden (dBA)	Personas (centenas)
55-60	5
60-65	5
65-70	3
70-75	0
> 75	0

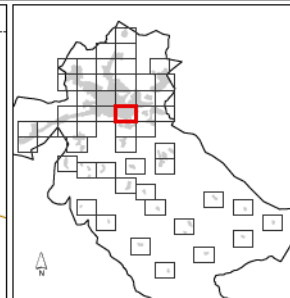
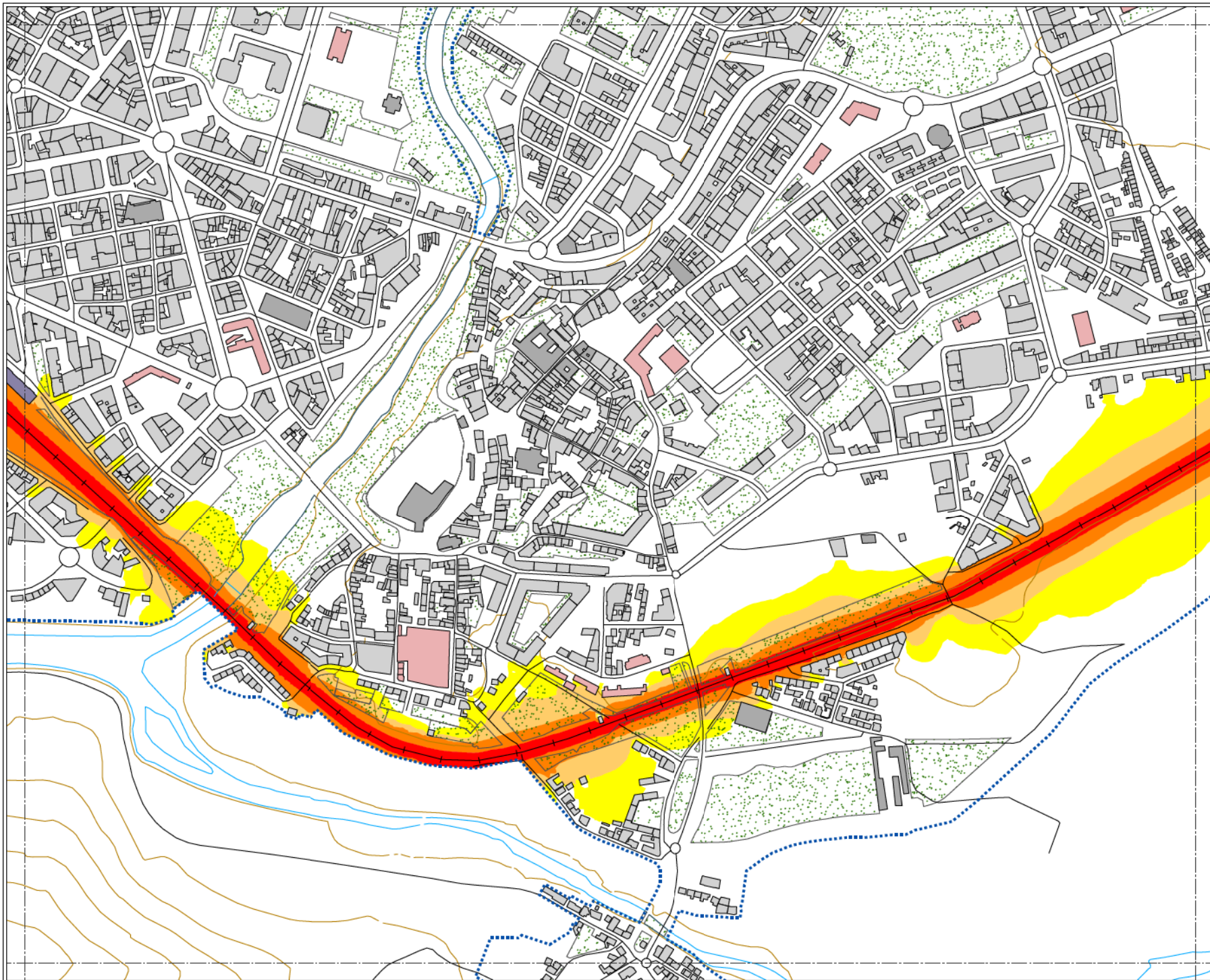

MAPA ESTRATÉGICO DE RUIDO DE PONFERRADA

LEYENDA

NIVELES SONOROS (dBA)

< 55	65-70
55-60	70-75
60-65	> 75

TIPOS DE EDIFICIOS

- Uso sanitario o docente
- Uso residencial
- Uso terciario
- Uso industrial
- Uso infraestructuras

ELEMENTOS CARTOGRAFICOS

- Término municipal
- Área de estudio
- Curva de nivel
- Curso fluvial
- Carretera
- Ferrocarril
- Zona verde
- Otros elementos

EXPOSICIÓN AL RUIDO

Estimación del nº de personas cuyas viviendas están expuestas a cada rango de Lden para ruido por tráfico ferroviario en el municipio.

Lden (dBA)	Personas (centenas)
55-60	5
60-65	5
65-70	3
70-75	0
> 75	0

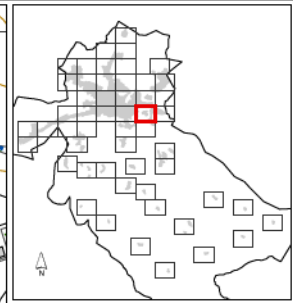
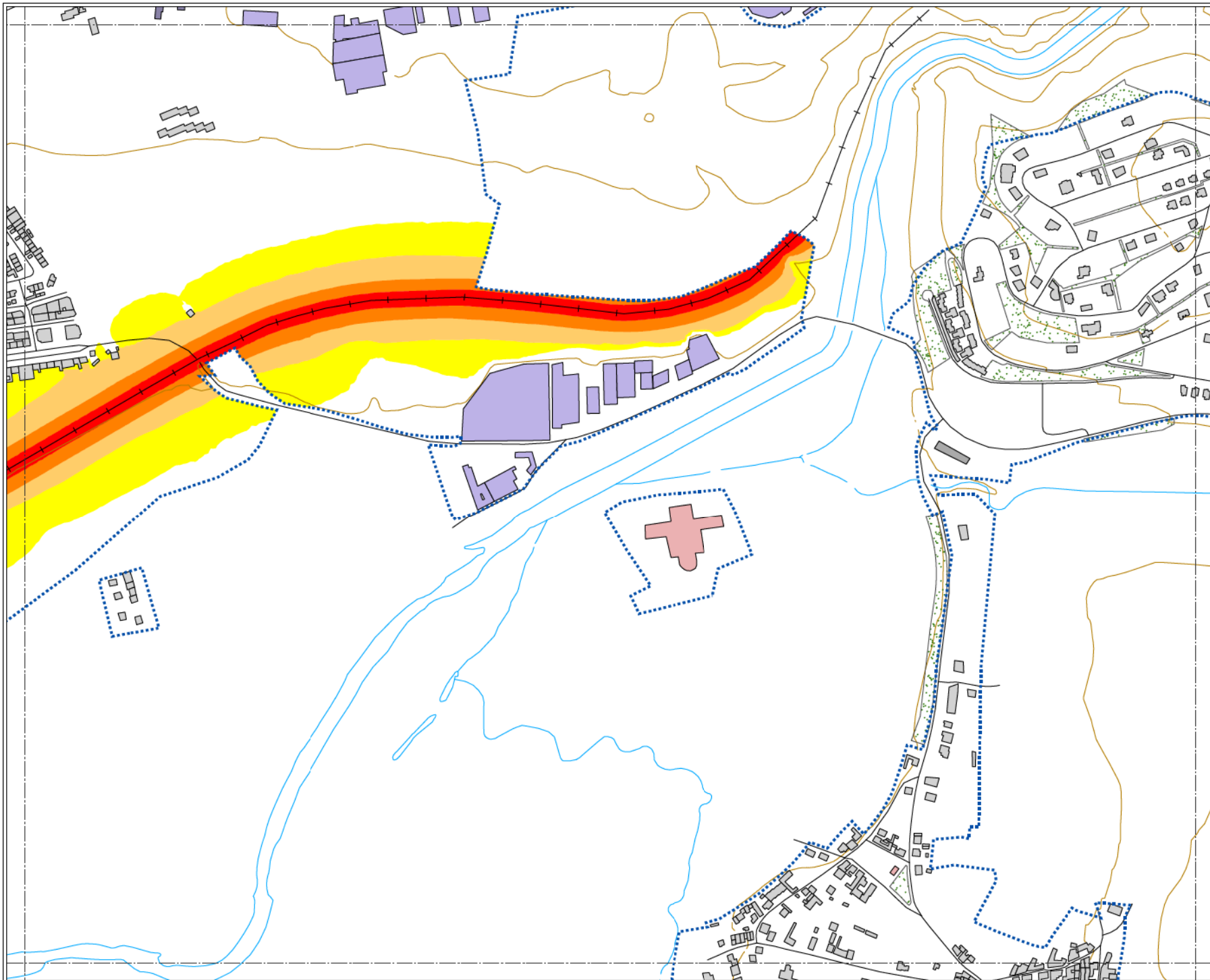

MAPA ESTRATÉGICO DE RUIDO DE PONFERRADA

LEYENDA

NIVELES SONOROS (dBA)

< 55	65-70
55-60	70-75
60-65	> 75

TIPOS DE EDIFICIOS

[Pink box]	Uso sanitario o docente
[Grey box]	Uso residencial
[Purple box]	Uso terciario
[Light purple box]	Uso industrial
[Dark purple box]	Uso infraestructuras

ELEMENTOS CARTOGRÁFICOS

[Dotted line]	Término municipal
[Blue dotted line]	Área de estudio
[Orange line]	Curva de nivel
[Blue line]	Curso fluvial
[Black line]	Carretera
[Cross symbol]	Ferrocarril
[Green area]	Zona verde
[Black line]	Otros elementos

EXPOSICIÓN AL RUIDO

Estimación del nº de personas cuyas viviendas están expuestas a cada rango de Lden para ruido por tráfico ferroviario en el municipio.

Lden (dBA)	Personas (centenas)
55-60	5
60-65	5
65-70	3
70-75	0
> 75	0



MAPAS II

MAPAS DE NIVELES SONOROS RUIDO DE ACTIVIDADES INDUSTRIALES



U.T.E.



**MAPA ESTRATÉGICO
DE RUIDO DE
PONFERRADA**

LEYENDA

MINUTA DE DISTRIBUCIÓN

- Hojas representadas
- Hojas no representadas

ELEMENTOS CARTOGRÁFICOS

- Término municipal
- Área de estudio

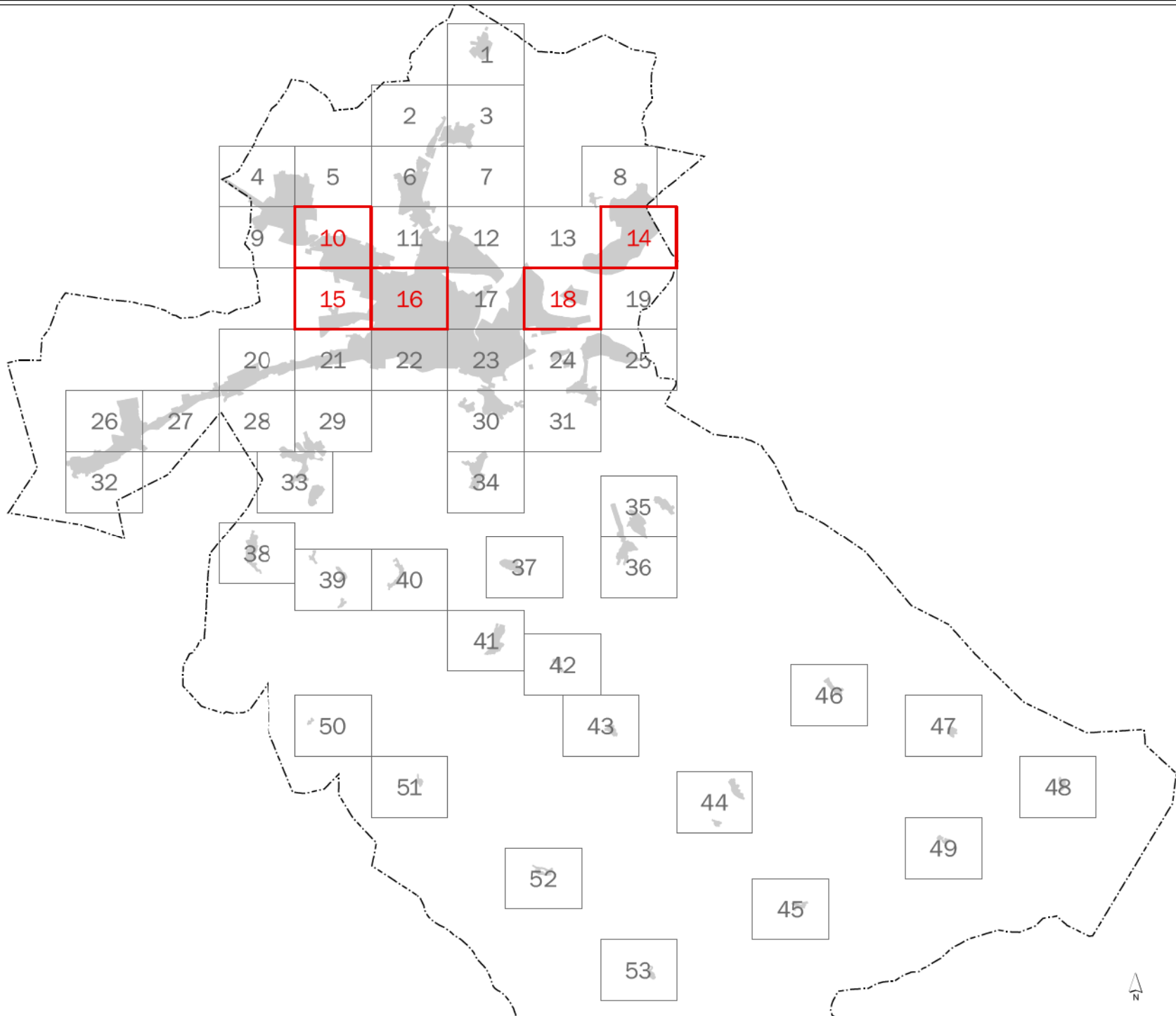

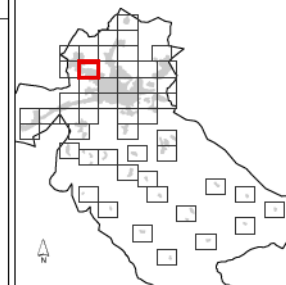
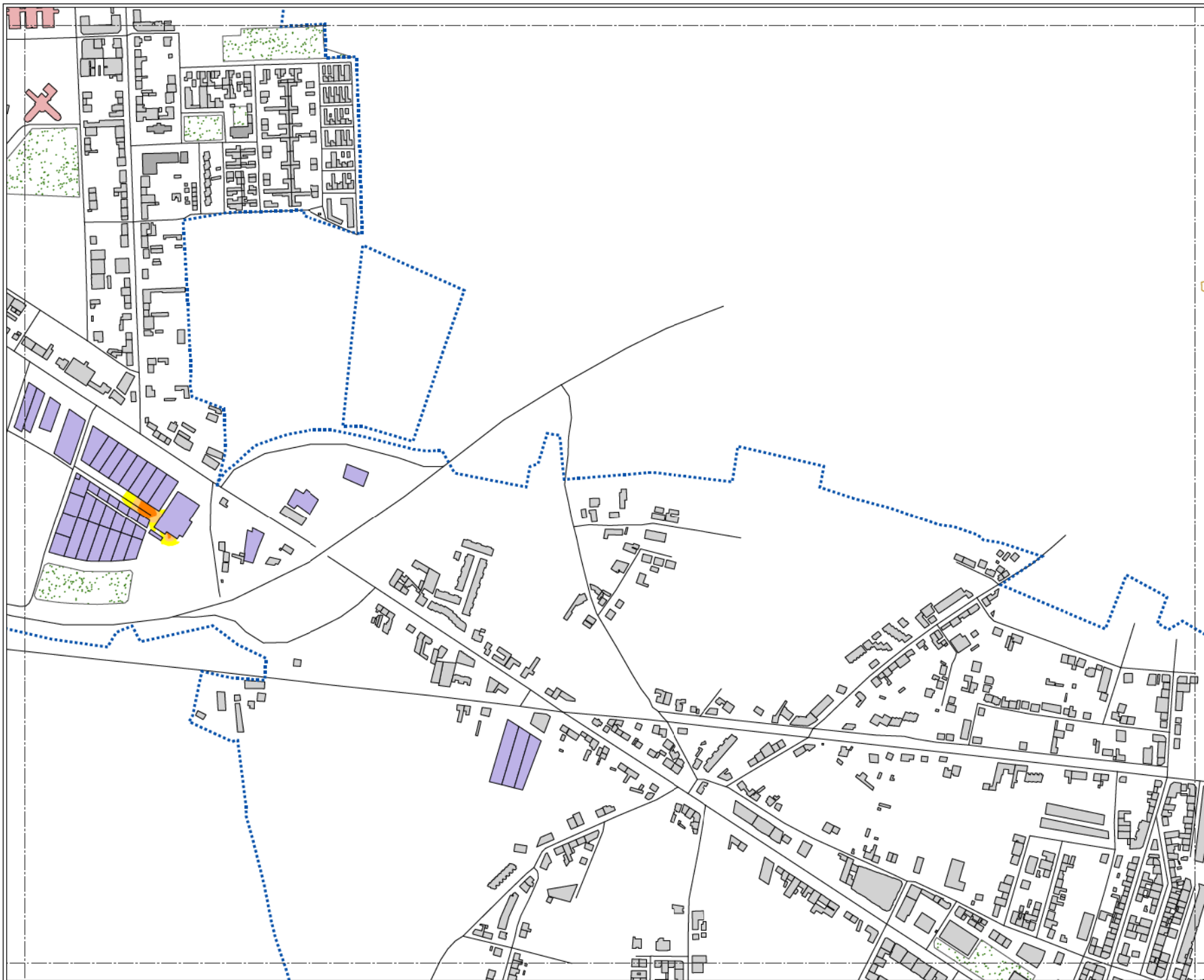

MAPA ESTRATÉGICO DE RUIDO DE PONFERRADA

LEYENDA

NIVELES SONOROS (dBA)

< 55	65-70
55-60	70-75
60-65	> 75

TIPOS DE EDIFICIOS

	Uso sanitario o docente
	Uso residencial
	Uso terciario
	Uso industrial
	Uso infraestructuras

ELEMENTOS CARTOGRÁFICOS

	Término municipal
	Área de estudio
	Curva de nivel
	Curso fluvial
	Carretera
	Ferrocarril
	Zona verde
	Otros elementos

EXPOSICIÓN AL RUIDO

Estimación del nº de personas cuyas viviendas están expuestas a cada rango de Ld para ruido por focos industriales en el municipio.

Ld (dBA)	Personas (centenas)
55-60	0
60-65	0
65-70	0
70-75	0
> 75	0

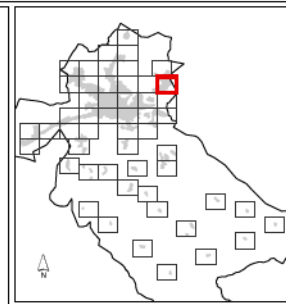
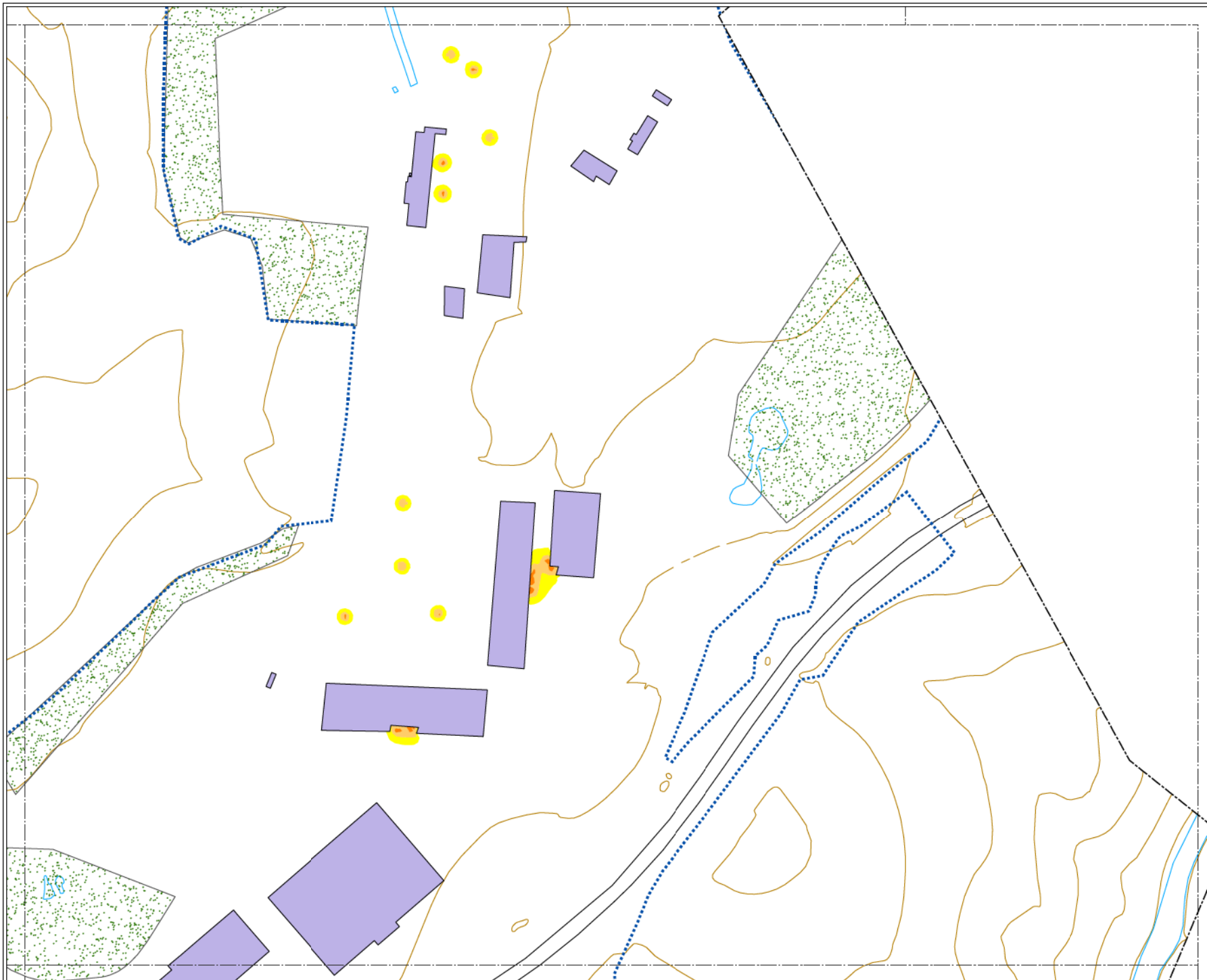

MAPA ESTRATÉGICO DE RUIDO DE PONFERRADA

LEYENDA

NIVELES SONOROS (dBA)

 < 55	 65-70
 55-60	 70-75
 60-65	 > 75

TIPOS DE EDIFICIOS

	Uso sanitario o docente
	Uso residencial
	Uso terciario
	Uso industrial
	Uso infraestructuras

ELEMENTOS CARTOGRÁFICOS

	Término municipal
	Área de estudio
	Curva de nivel
	Curso fluvial
	Carretera
	Ferrocarril
	Zona verde
	Otros elementos

EXPOSICIÓN AL RUIDO

Estimación del nº de personas cuyas viviendas están expuestas a cada rango de Ld para ruido por focos industriales en el municipio.

Ld (dBA)	Personas (centenas)
55-60	0
60-65	0
65-70	0
70-75	0
> 75	0

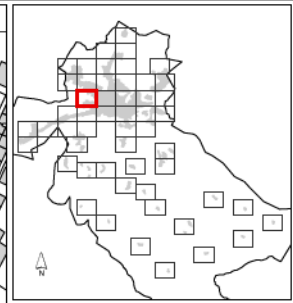
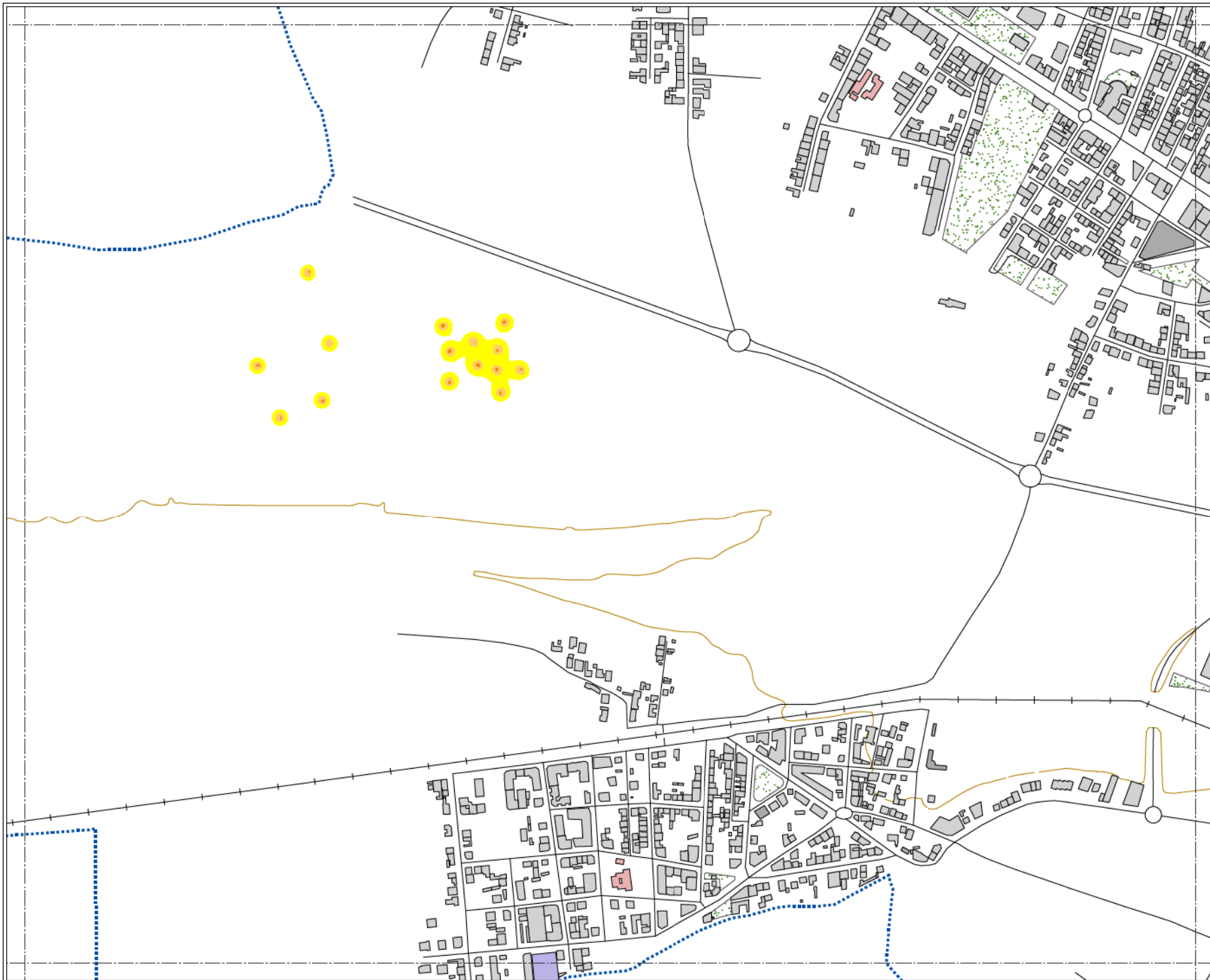

MAPA ESTRATÉGICO DE RUIDO DE PONFERRADA

LEYENDA

NIVELES SONOROS (dBA)

< 55	65-70
55-60	70-75
60-65	> 75

TIPOS DE EDIFICIOS

[Red box]	Uso sanitario o docente
[Grey box]	Uso residencial
[Dark grey box]	Uso terciario
[Purple box]	Uso industrial
[Dark blue box]	Uso infraestructuras

ELEMENTOS CARTOGRÁFICOS

[Dashed line]	Término municipal
[Blue dotted line]	Área de estudio
[Brown line]	Curva de nivel
[Blue line]	Curso fluvial
[Black line]	Carretera
[Cross symbol]	Ferrocarril
[Green stippled area]	Zona verde
[Black line]	Otros elementos

EXPOSICIÓN AL RUIDO

Estimación del nº de personas cuyas viviendas están expuestas a cada rango de Ld para ruido por focos industriales en el municipio.

Ld (dBA)	Personas (centenas)
55-60	0
60-65	0
65-70	0
70-75	0
> 75	0

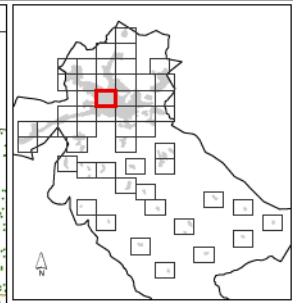
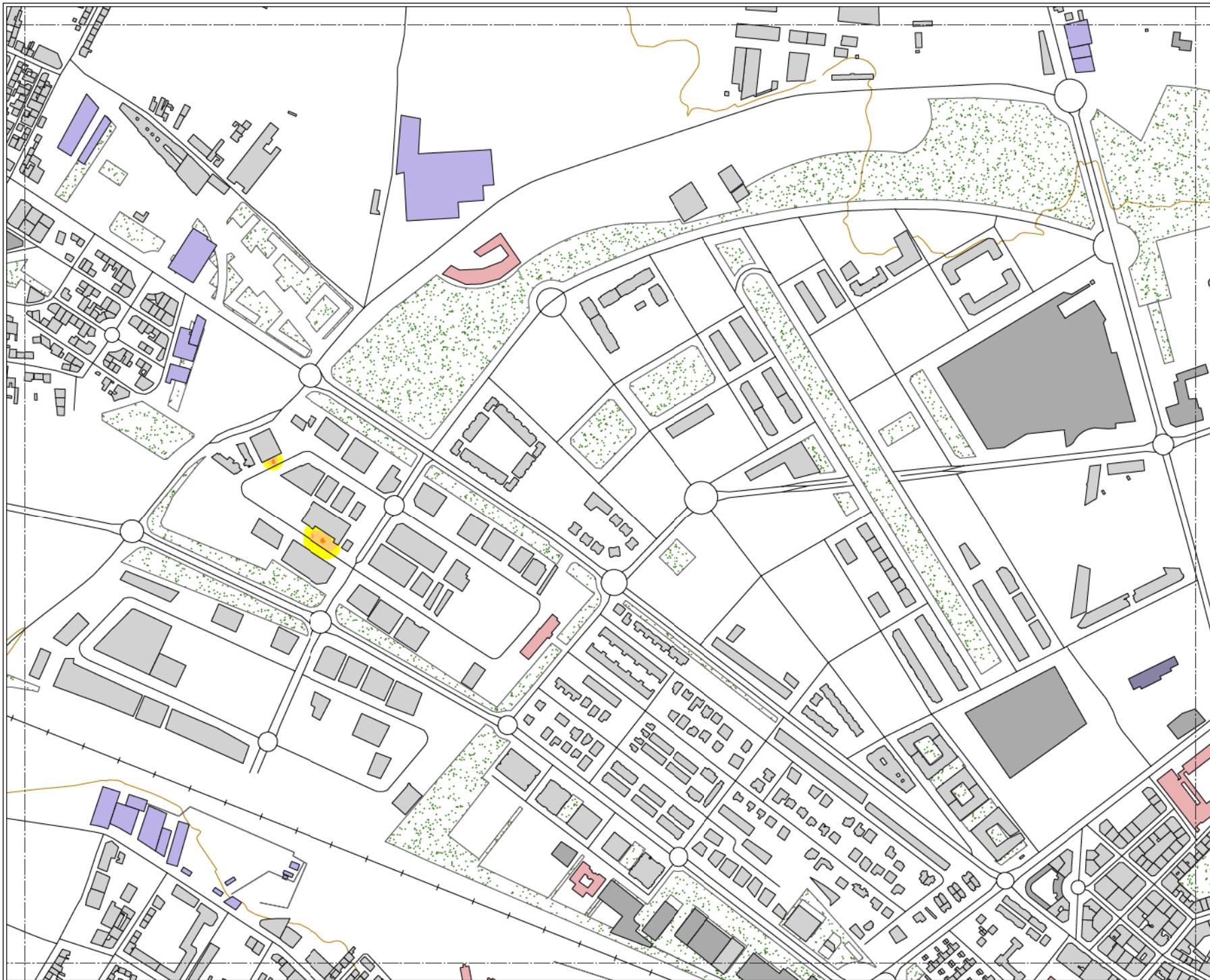

MAPA ESTRATÉGICO DE RUIDO DE PONFERRADA

LEYENDA

NIVELES SONOROS (dBA)

< 55	65-70
55-60	70-75
60-65	> 75

TIPOS DE EDIFICIOS

[Red box]	Uso sanitario o docente
[Grey box]	Uso residencial
[Dark grey box]	Uso terciario
[Purple box]	Uso industrial
[Dark purple box]	Uso infraestructuras

ELEMENTOS CARTOGRÁFICOS

[Dashed line]	Término municipal
[Blue dashed line]	Área de estudio
[Orange line]	Curva de nivel
[Blue line]	Curso fluvial
[Black line]	Carretera
[Cross symbol]	Ferrocarril
[Green stippled area]	Zona verde
[Black line]	Otros elementos

EXPOSICIÓN AL RUIDO

Estimación del nº de personas cuyas viviendas están expuestas a cada rango de Ld para ruido por focos industriales en el municipio.

Ld (dBA)	Personas (centenas)
55-60	0
60-65	0
65-70	0
70-75	0
> 75	0

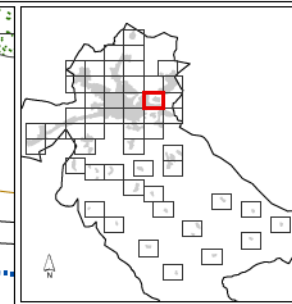
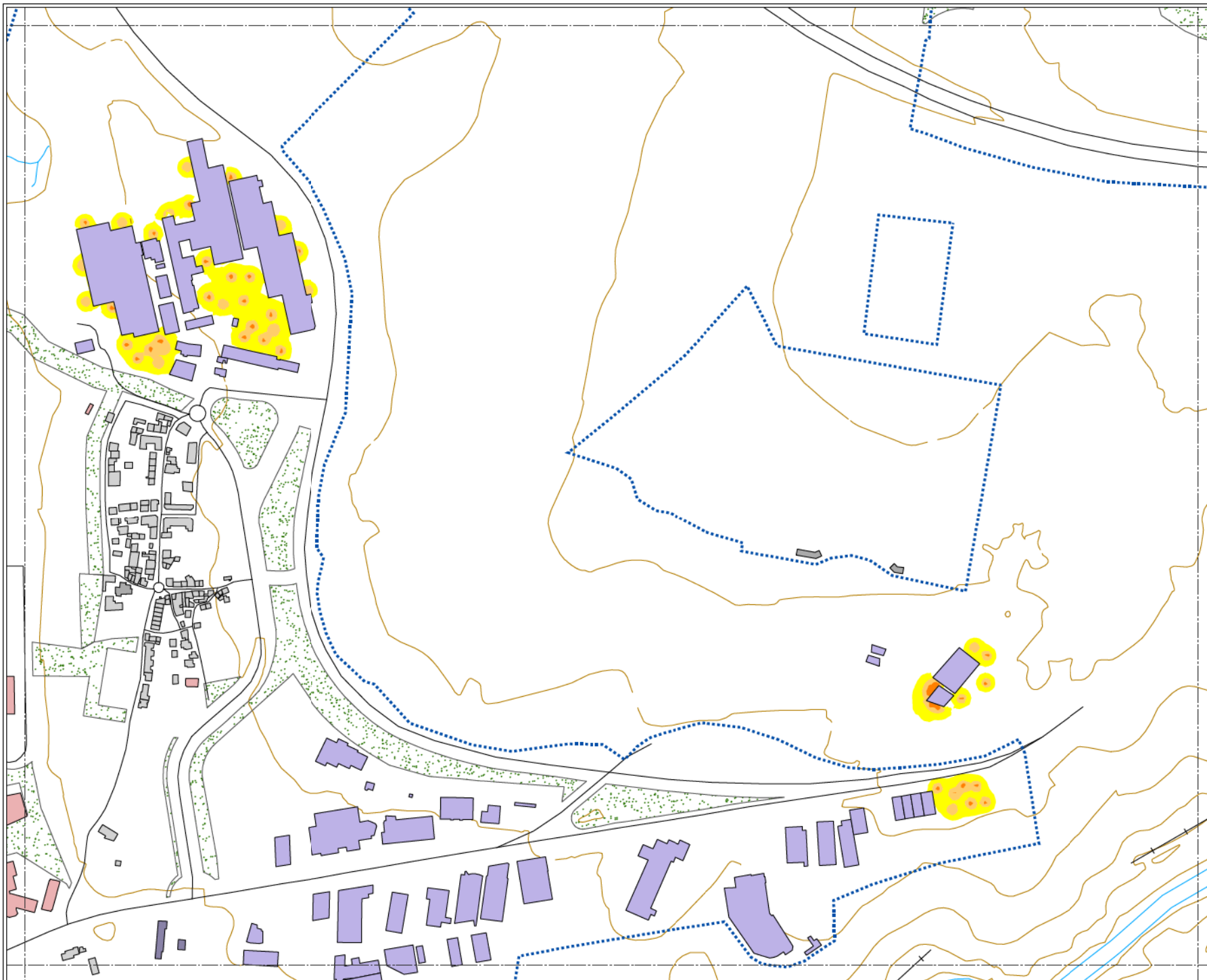

MAPA ESTRATÉGICO DE RUIDO DE PONFERRADA

LEYENDA

NIVELES SONOROS (dBA)

 < 55	 65-70
 55-60	 70-75
 60-65	 > 75

TIPOS DE EDIFICIOS

	Uso sanitario o docente
	Uso residencial
	Uso terciario
	Uso industrial
	Uso infraestructuras

ELEMENTOS CARTOGRÁFICOS

	Término municipal
	Área de estudio
	Curva de nivel
	Curso fluvial
	Carretera
	Ferrocarril
	Zona verde
	Otros elementos

EXPOSICIÓN AL RUIDO

Estimación del nº de personas cuyas viviendas están expuestas a cada rango de Ld para ruido por focos industriales en el municipio.

Ld (dBA)	Personas (centenas)
55-60	0
60-65	0
65-70	0
70-75	0
> 75	0

MAPA ESTRATÉGICO
DE RUIDO DE
PONFERRADA

LEYENDA

MINUTA DE DISTRIBUCIÓN

- Hojas representadas
- Hojas no representadas

ELEMENTOS CARTOGRÁFICOS

- Término municipal
- Área de estudio

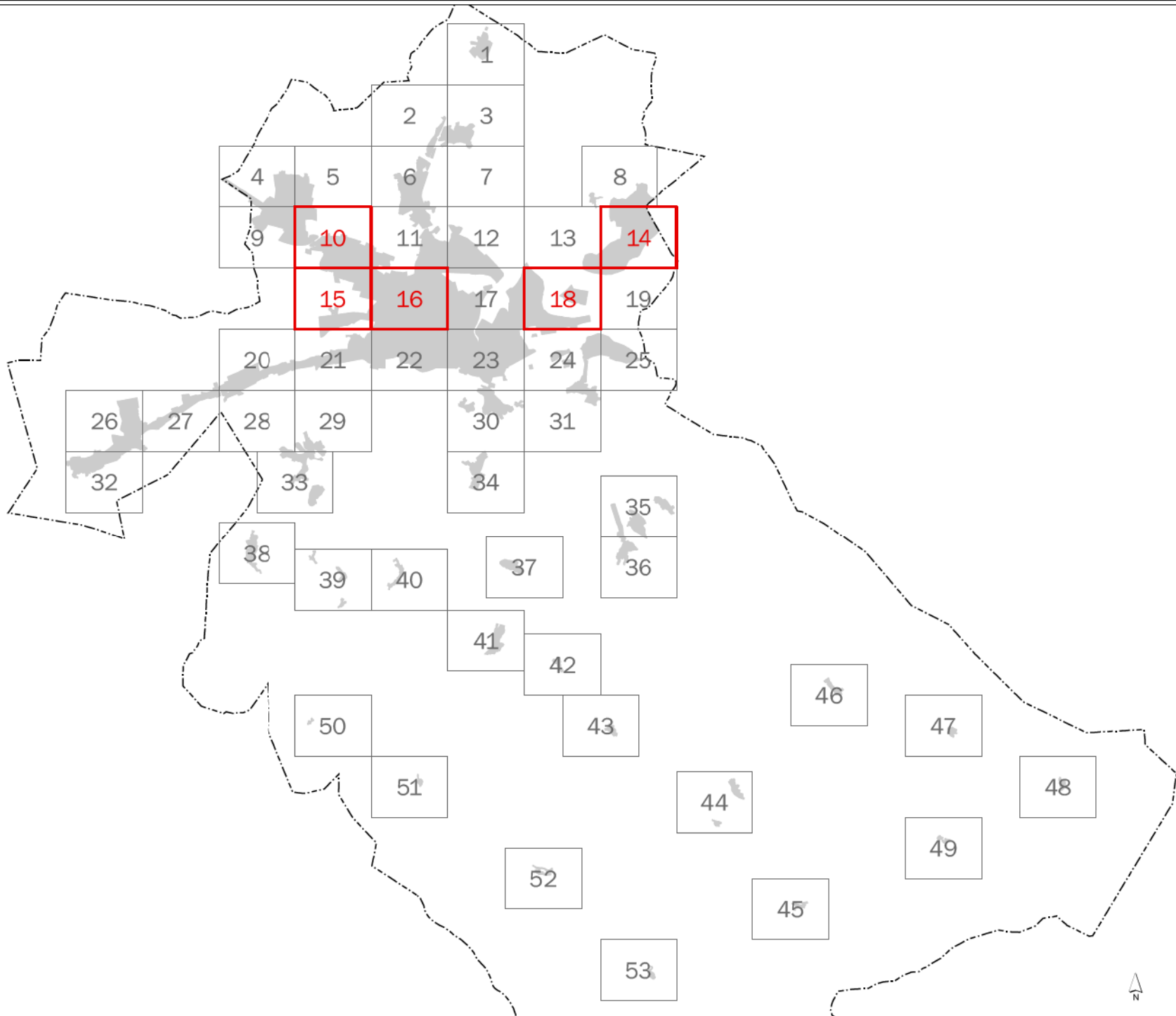

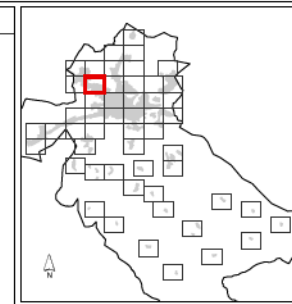
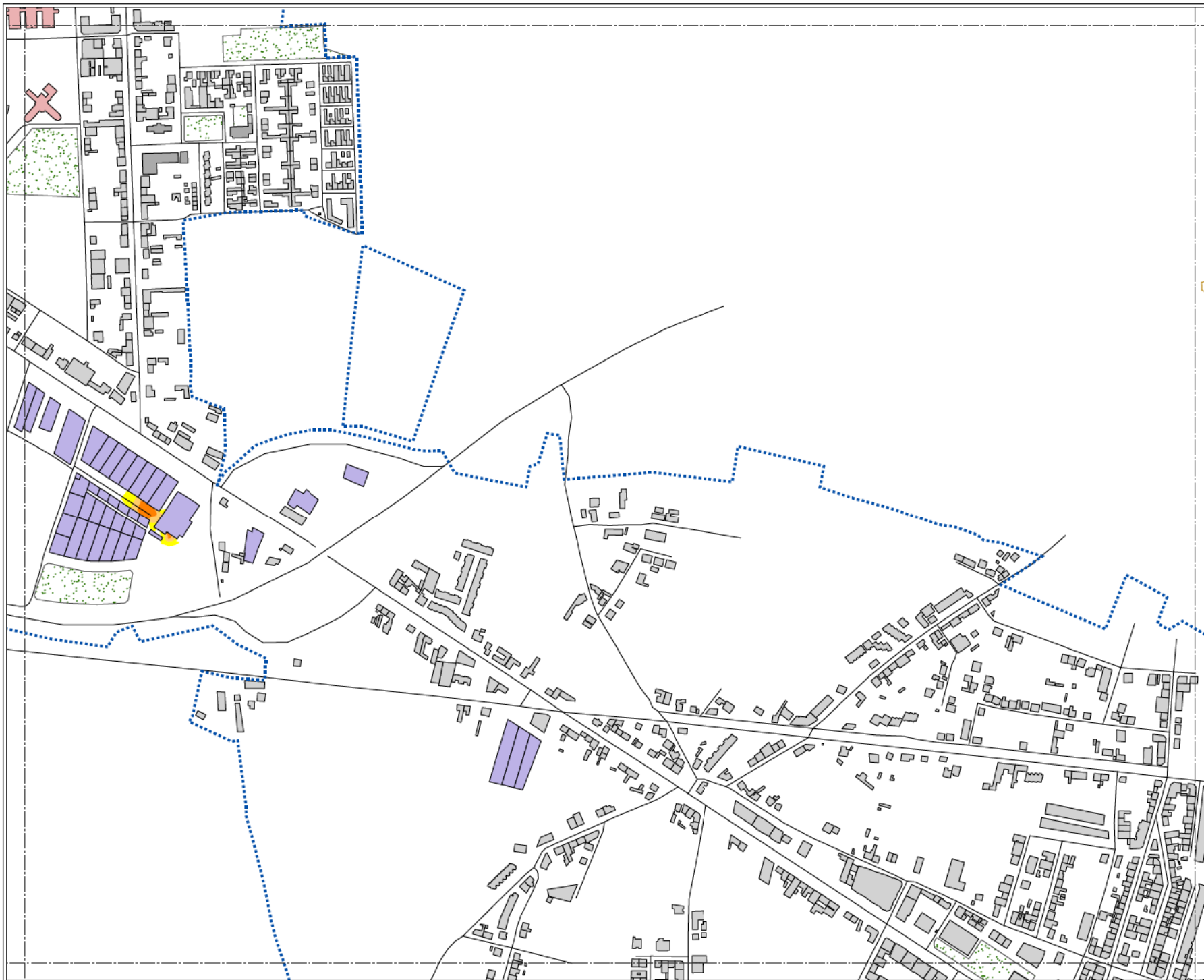

MAPA ESTRATÉGICO DE RUIDO DE PONFERRADA

LEYENDA

NIVELES SONOROS (dBA)

< 55	65-70
55-60	70-75
60-65	> 75

TIPOS DE EDIFICIOS

[Red]	Uso sanitario o docente
[Grey]	Uso residencial
[Light Grey]	Uso terciario
[Purple]	Uso industrial
[Dark Purple]	Uso infraestructuras

ELEMENTOS CARTOGRÁFICOS

[Black line]	Término municipal
[Blue dotted line]	Área de estudio
[Yellow line]	Curva de nivel
[Blue line]	Curso fluvial
[Black line]	Carretera
[Cross symbol]	Ferrocarril
[Green dots]	Zona verde
[Black line]	Otros elementos

EXPOSICIÓN AL RUIDO

Estimación del nº de personas cuyas viviendas están expuestas a cada rango de Le para ruido por focos industriales en el municipio.

Le (dBA)	Personas (centenas)
55-60	0
60-65	0
65-70	0
70-75	0
> 75	0

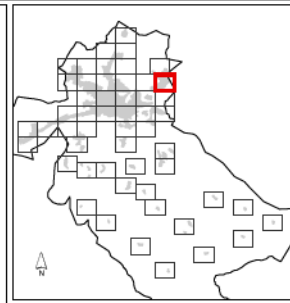
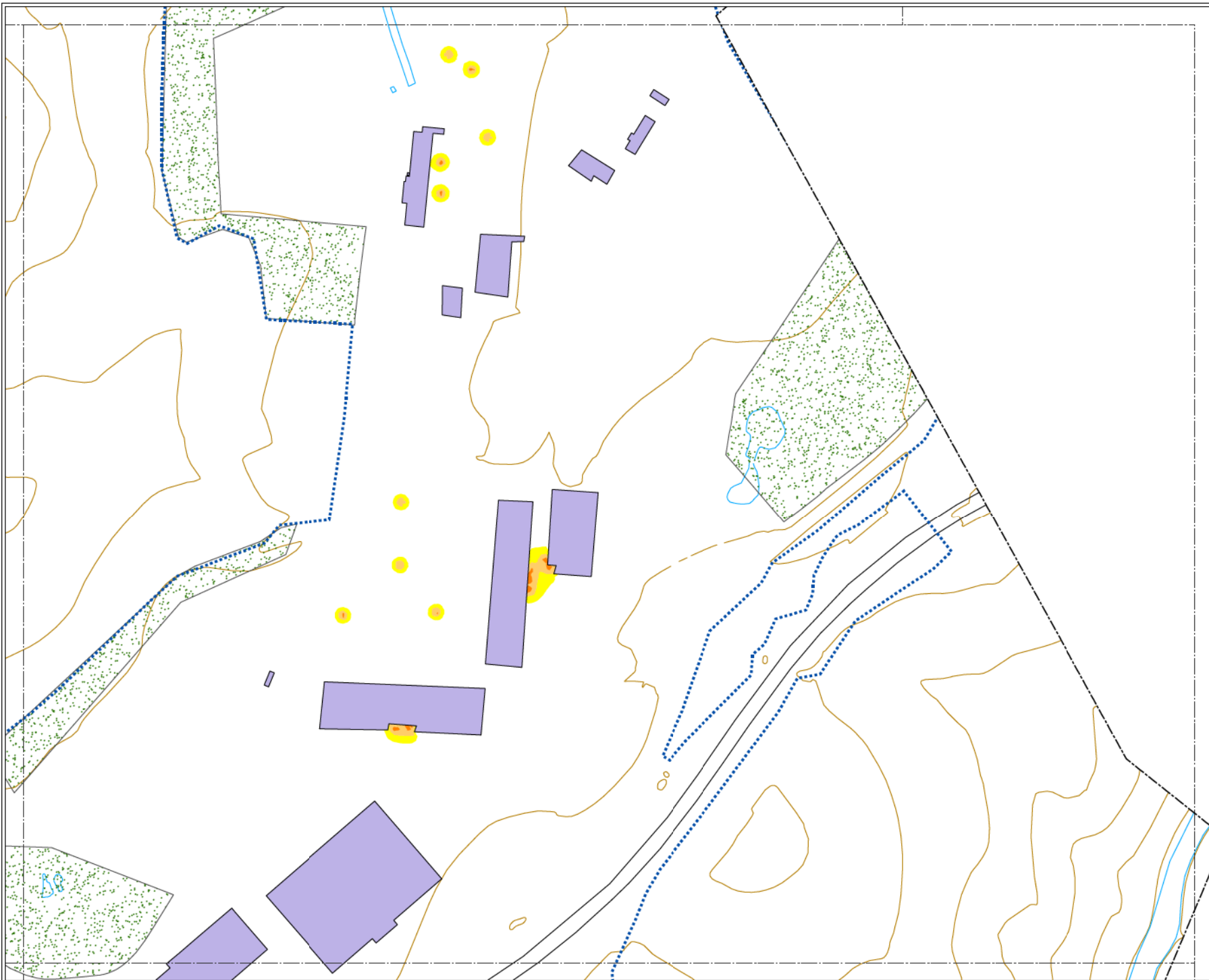

MAPA ESTRATÉGICO DE RUIDO DE PONFERRADA

LEYENDA

NIVELES SONOROS (dBA)

< 55	65-70
55-60	70-75
60-65	> 75

TIPOS DE EDIFICIOS

[Red box]	Uso sanitario o docente
[Grey box]	Uso residencial
[Light purple box]	Uso terciario
[Purple box]	Uso industrial
[Dark purple box]	Uso infraestructuras

ELEMENTOS CARTOGRÁFICOS

[Dashed line]	Término municipal
[Blue dotted line]	Área de estudio
[Brown line]	Curva de nivel
[Blue line]	Curso fluvial
[Black line]	Carretera
[Black line with cross-ticks]	Ferrocarril
[Green dotted area]	Zona verde
[Black line]	Otros elementos

EXPOSICIÓN AL RUIDO

Estimación del nº de personas cuyas viviendas están expuestas a cada rango de Le para ruido por focos industriales en el municipio.

Le (dBA)	Personas (centenas)
55-60	0
60-65	0
65-70	0
70-75	0
> 75	0

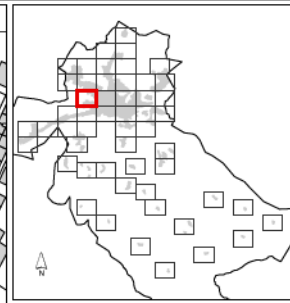
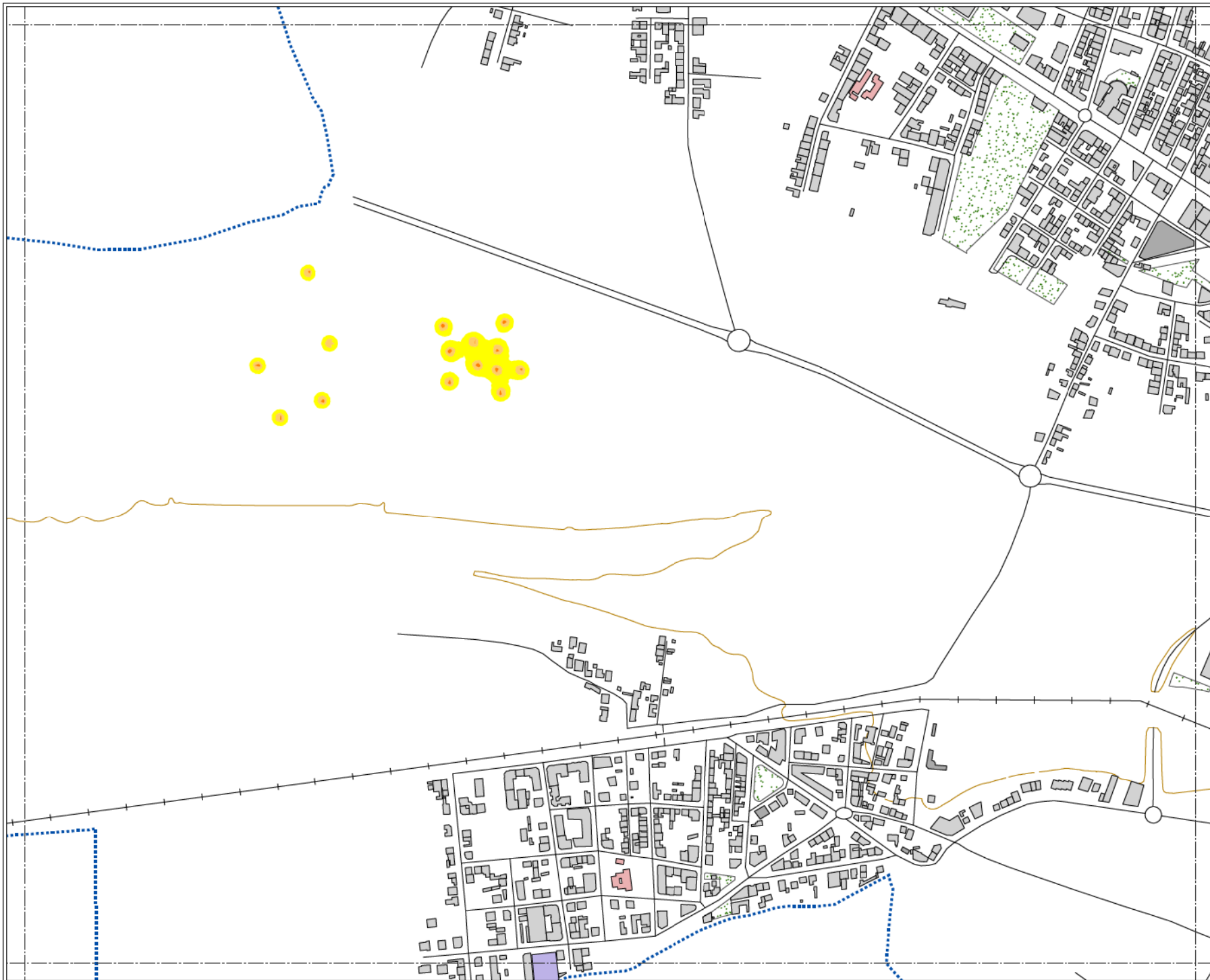

MAPA ESTRATÉGICO DE RUIDO DE PONFERRADA

LEYENDA

NIVELES SONOROS (dBA)

< 55	65-70
55-60	70-75
60-65	> 75

TIPOS DE EDIFICIOS

Useo sanitario o docente
Useo residencial
Useo terciario
Useo industrial
Useo infraestructuras

ELEMENTOS CARTOGRÁFICOS

Término municipal
Área de estudio
Curva de nivel
Curso fluvial
Carretera
Ferrocarril
Zona verde
Otros elementos

EXPOSICIÓN AL RUIDO

Estimación del nº de personas cuyas viviendas están expuestas a cada rango de Le para ruido por focos industriales en el municipio.

Le (dBA)	Personas (centenas)
55-60	0
60-65	0
65-70	0
70-75	0
> 75	0

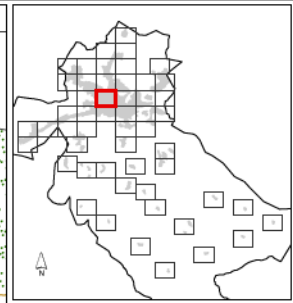
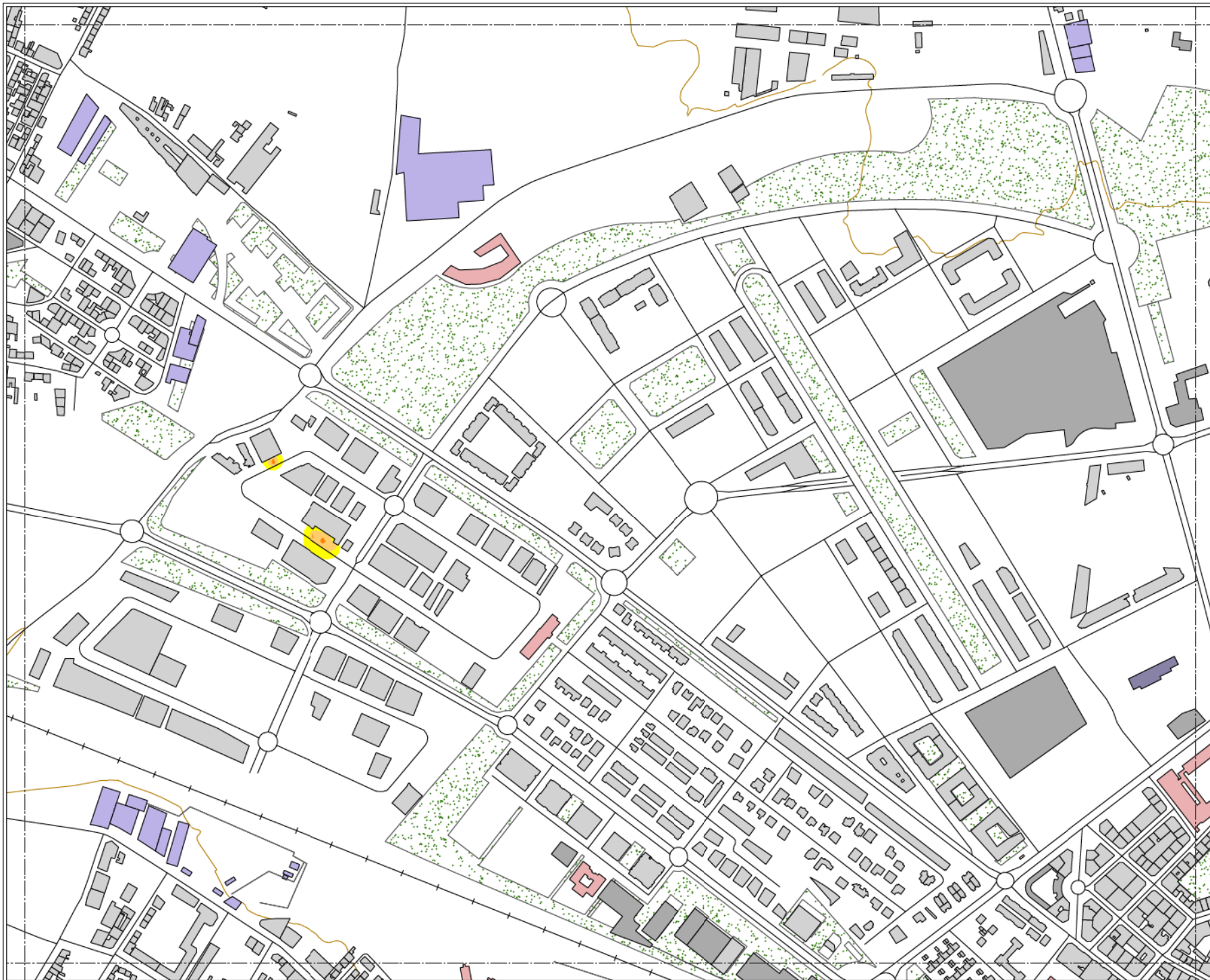

MAPA ESTRATÉGICO DE RUIDO DE PONFERRADA

LEYENDA

NIVELES SONOROS (dBA)

	< 55		65-70
	55-60		70-75
	60-65		> 75

TIPOS DE EDIFICIOS

	Uso sanitario o docente
	Uso residencial
	Uso terciario
	Uso industrial
	Uso infraestructuras

ELEMENTOS CARTOGRAFICOS

	Término municipal
	Área de estudio
	Curva de nivel
	Curso fluvial
	Carretera
	Ferrocarril
	Zona verde
	Otros elementos

EXPOSICIÓN AL RUIDO

Estimación del nº de personas cuyas viviendas están expuestas a cada rango de Le para ruido por focos industriales en el municipio.

Le (dBA)	Personas (centenas)
55-60	0
60-65	0
65-70	0
70-75	0
> 75	0

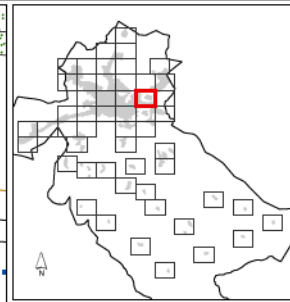
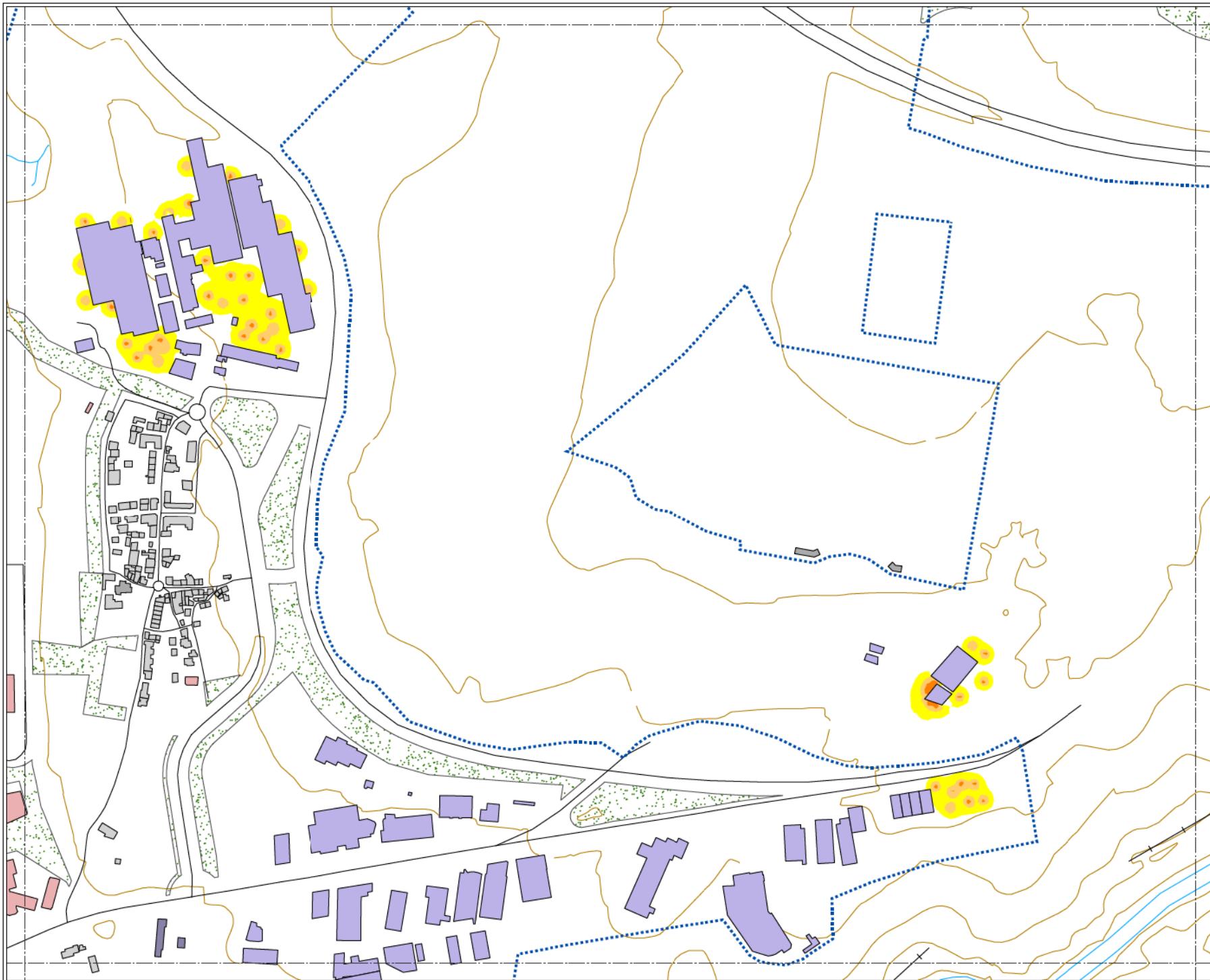

MAPA ESTRATÉGICO DE RUIDO DE PONFERRADA

LEYENDA

NIVELES SONOROS (dBA)

< 55	65-70
55-60	70-75
60-65	> 75

TIPOS DE EDIFICIOS

[Red box]	Uso sanitario o docente
[Grey box]	Uso residencial
[Dark grey box]	Uso terciario
[Purple box]	Uso industrial
[Dark purple box]	Uso infraestructuras

ELEMENTOS CARTOGRAFICOS

[Dashed line]	Término municipal
[Blue dotted line]	Área de estudio
[Orange line]	Curva de nivel
[Blue line]	Curso fluvial
[Black line]	Carretera
[Cross symbol]	Ferrocarril
[Green stippled area]	Zona verde
[Black line]	Otros elementos

EXPOSICIÓN AL RUIDO

Estimación del nº de personas cuyas viviendas están expuestas a cada rango de Le para ruido por focos industriales en el municipio.

Le (dBA)	Personas (centenas)
55-60	0
60-65	0
65-70	0
70-75	0
> 75	0

MAPA ESTRATÉGICO
DE RUIDO DE
PONFERRADA

LEYENDA

MINUTA DE DISTRIBUCIÓN

- Hojas representadas
- Hojas no representadas

ELEMENTOS CARTOGRÁFICOS

- Término municipal
- Área de estudio

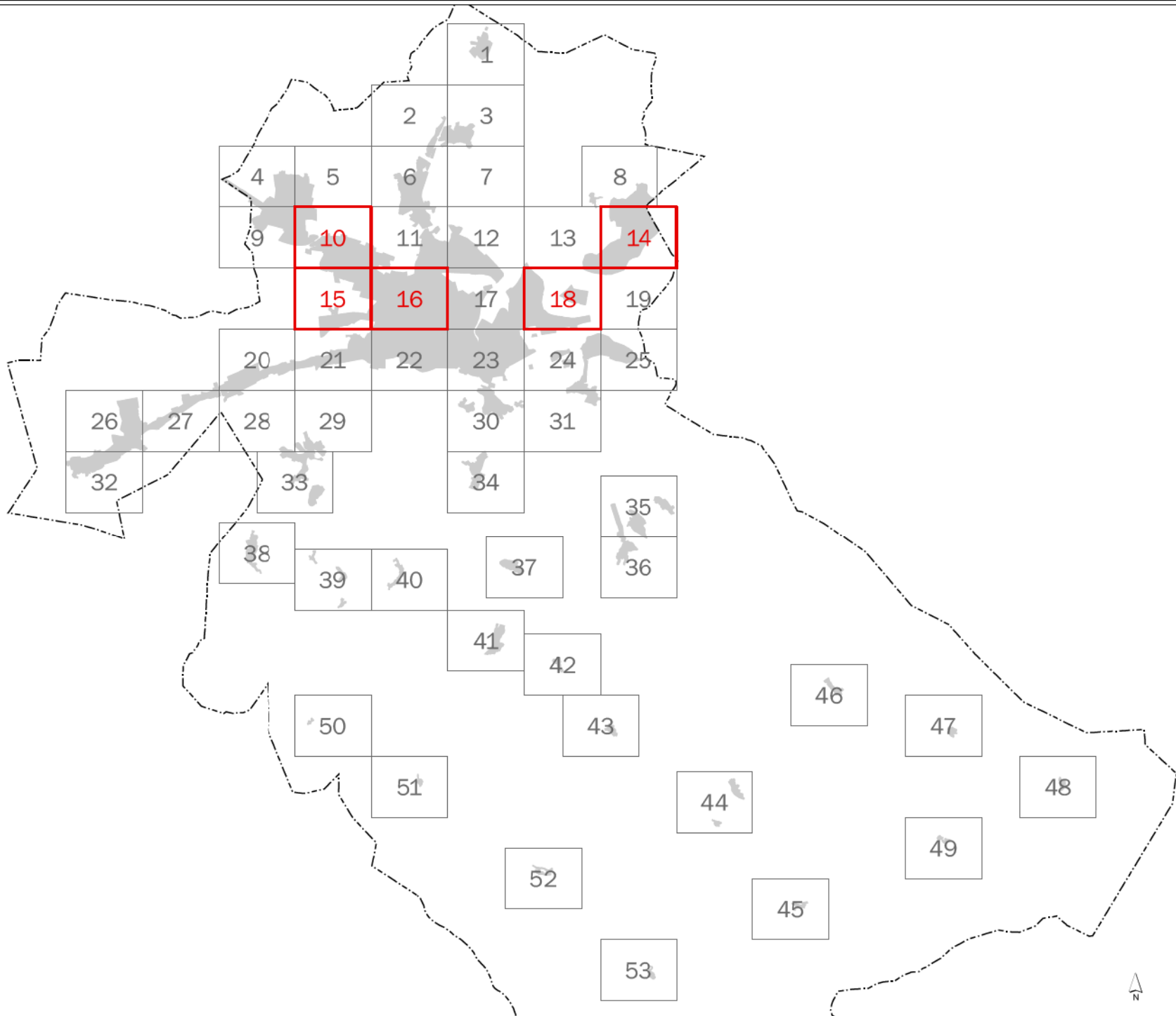

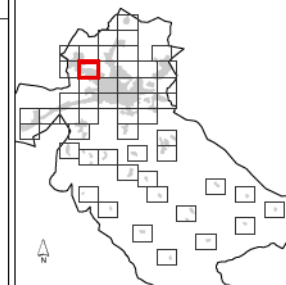
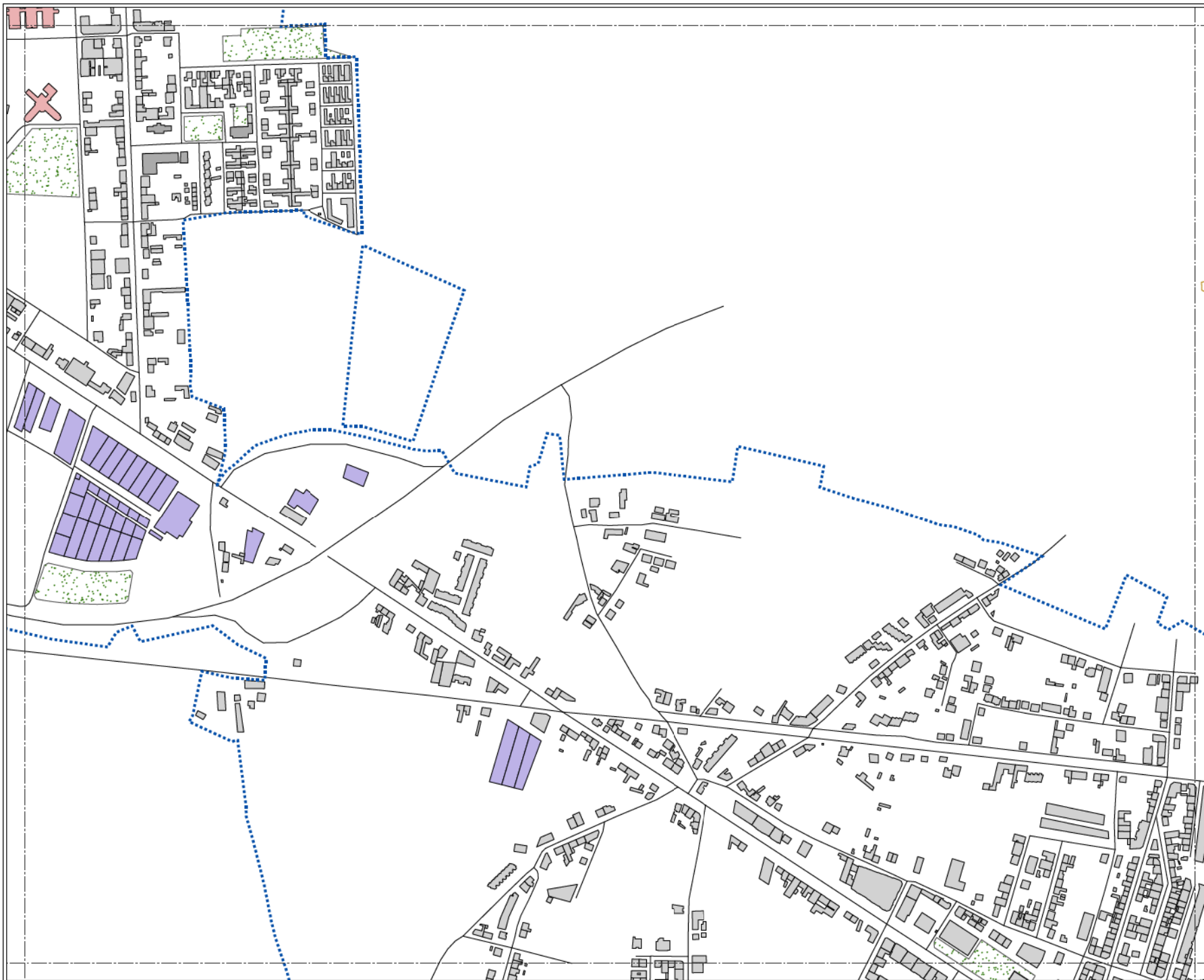

MAPA ESTRATÉGICO DE RUIDO DE PONFERRADA

LEYENDA

NIVELES SONOROS (dBA)

< 50	60-65
50-55	65-70
55-60	> 70

TIPOS DE EDIFICIOS

	Uso sanitario o docente
	Uso residencial
	Uso terciario
	Uso industrial
	Uso infraestructuras

ELEMENTOS CARTOGRÁFICOS

	Término municipal
	Área de estudio
	Curva de nivel
	Curso fluvial
	Carretera
	Ferrocarril
	Zona verde
	Otros elementos

EXPOSICIÓN AL RUIDO

Estimación del nº de personas cuyas viviendas están expuestas a cada rango de Ln para ruido por focos industriales en el municipio.

Ln (dBA)	Personas (centenas)
50-55	0
55-60	0
60-65	0
65-70	0
> 70	0

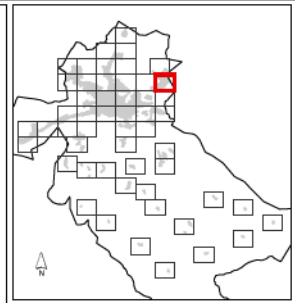
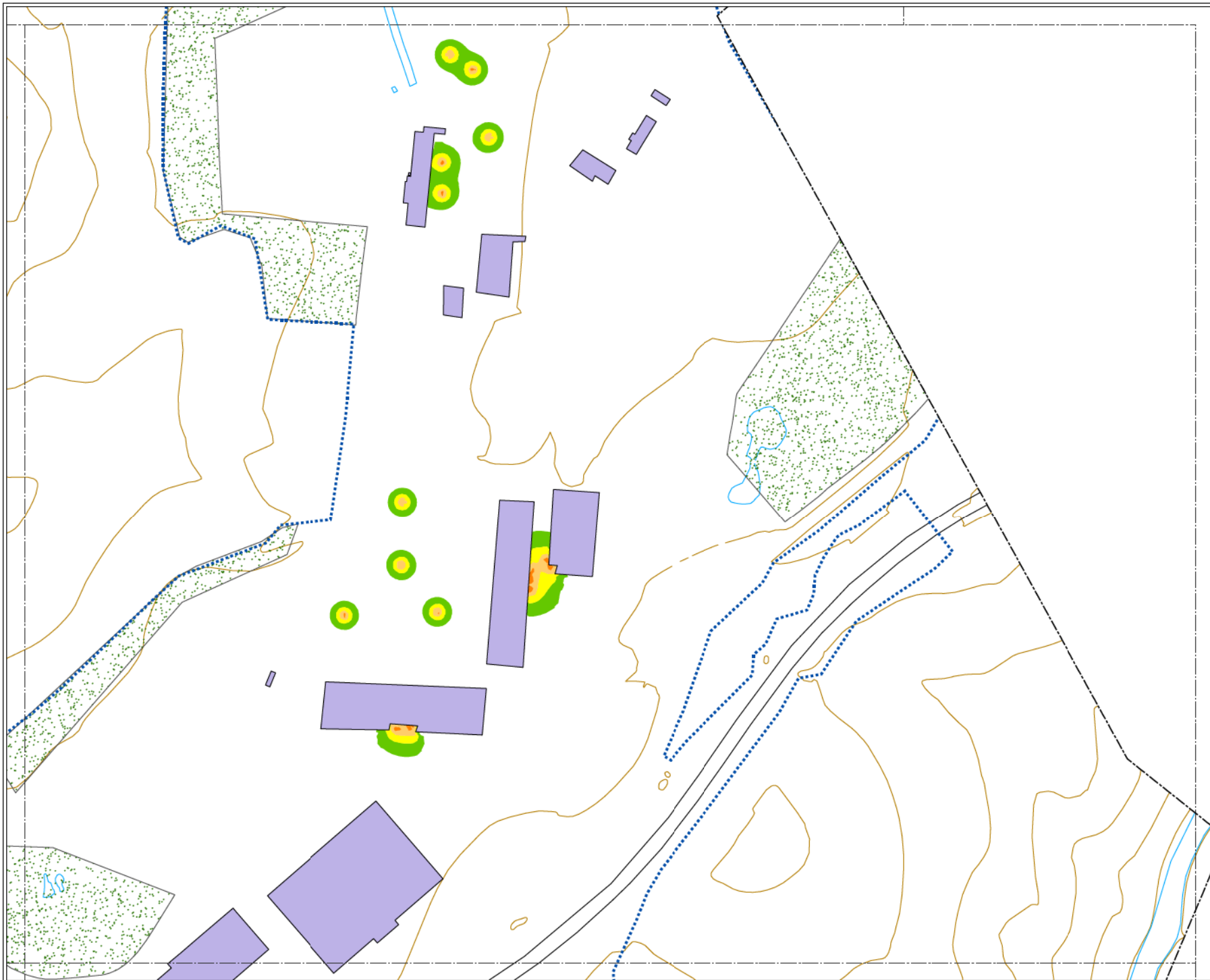

MAPA ESTRATÉGICO DE RUIDO DE PONFERRADA

LEYENDA

NIVELES SONOROS (dBA)

< 50	60-65
50-55	65-70
55-60	> 70

TIPOS DE EDIFICIOS

[Pink box]	Uso sanitario o docente
[Grey box]	Uso residencial
[Light grey box]	Uso terciario
[Purple box]	Uso industrial
[Dark purple box]	Uso infraestructuras

ELEMENTOS CARTOGRÁFICOS

[Dashed line]	Término municipal
[Blue dashed line]	Área de estudio
[Brown line]	Curva de nivel
[Blue line]	Curso fluvial
[Black line]	Carretera
[Black line with cross-ticks]	Ferrocarril
[Green dotted area]	Zona verde
[Black line]	Otros elementos

EXPOSICIÓN AL RUIDO

Estimación del nº de personas cuyas viviendas están expuestas a cada rango de Ln para ruido por focos industriales en el municipio.

Ln (dBA)	Personas (centenas)
50-55	0
55-60	0
60-65	0
65-70	0
> 70	0

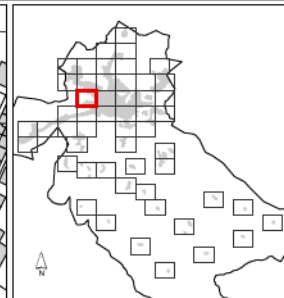
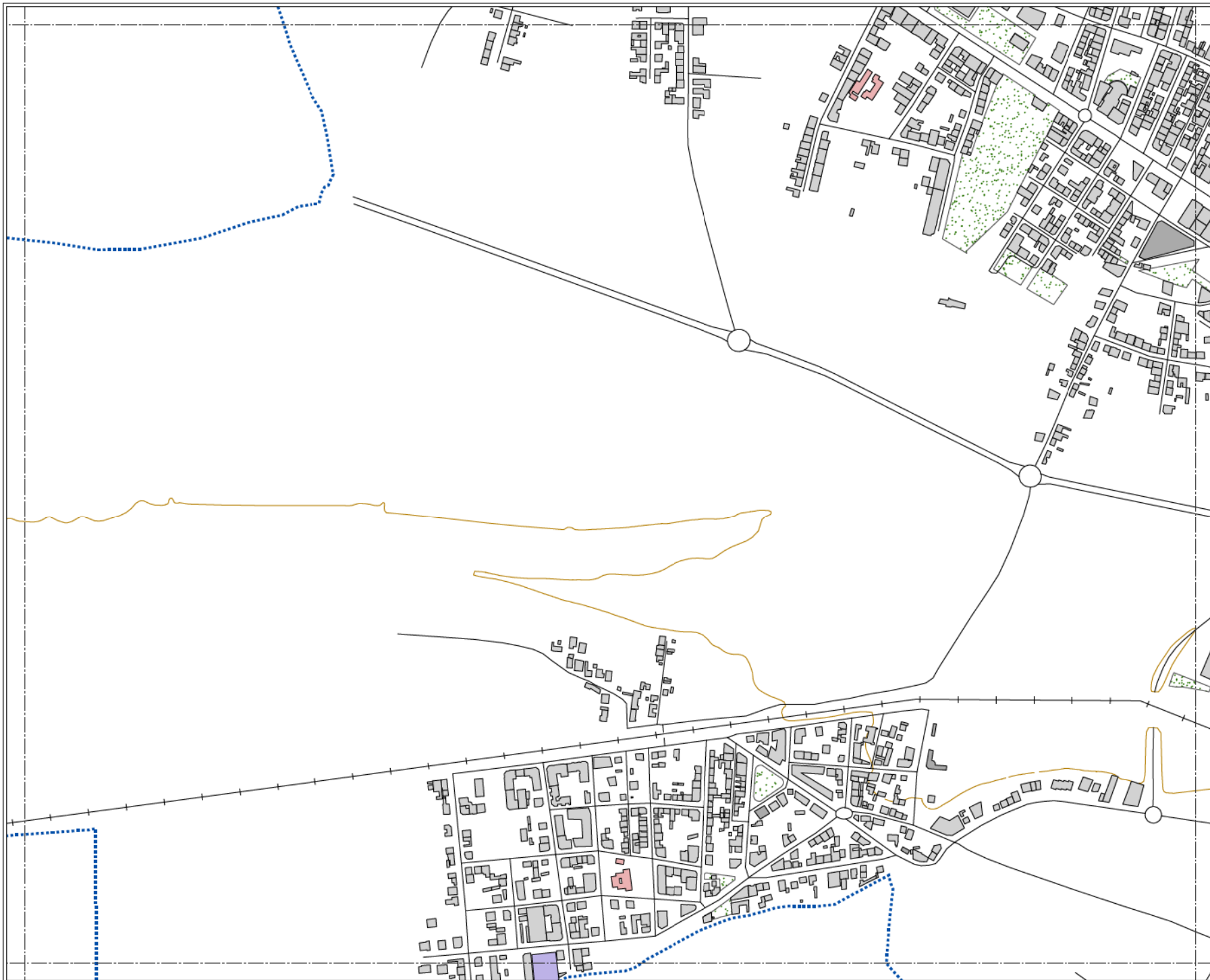

MAPA ESTRATÉGICO DE RUIDO DE PONFERRADA

LEYENDA

NIVELES SONOROS (dBA)

< 50	60-65
50-55	65-70
55-60	> 70

TIPOS DE EDIFICIOS

	Uso sanitario o docente
	Uso residencial
	Uso terciario
	Uso industrial
	Uso infraestructuras

ELEMENTOS CARTOGRÁFICOS

	Término municipal
	Área de estudio
	Curva de nivel
	Curso fluvial
	Carretera
	Ferrocarril
	Zona verde
	Otros elementos

EXPOSICIÓN AL RUIDO

Estimación del nº de personas cuyas viviendas están expuestas a cada rango de Ln para ruido por focos industriales en el municipio.

Ln (dBA)	Personas (centenas)
50-55	0
55-60	0
60-65	0
65-70	0
> 70	0

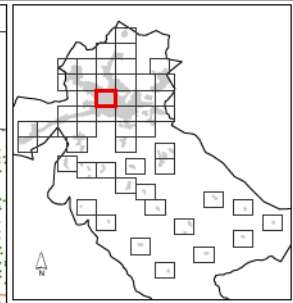

MAPA ESTRATÉGICO DE RUIDO DE PONFERRADA

LEYENDA

NIVELES SONOROS (dBA)

	< 50		60-65
	50-55		65-70
	55-60		> 70

TIPOS DE EDIFICIOS

	Uso sanitario o docente
	Uso residencial
	Uso terciario
	Uso industrial
	Uso infraestructuras

ELEMENTOS CARTOGRAFICOS

	Término municipal
	Área de estudio
	Curva de nivel
	Curso fluvial
	Carretera
	Ferrocarril
	Zona verde
	Otros elementos

EXPOSICIÓN AL RUIDO

Estimación del nº de personas cuyas viviendas están expuestas a cada rango de Ln para ruido por focos industriales en el municipio.

Ln (dBA)	Personas (centenas)
50-55	0
55-60	0
60-65	0
65-70	0
> 70	0

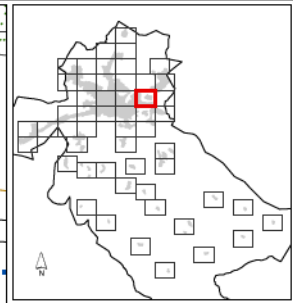
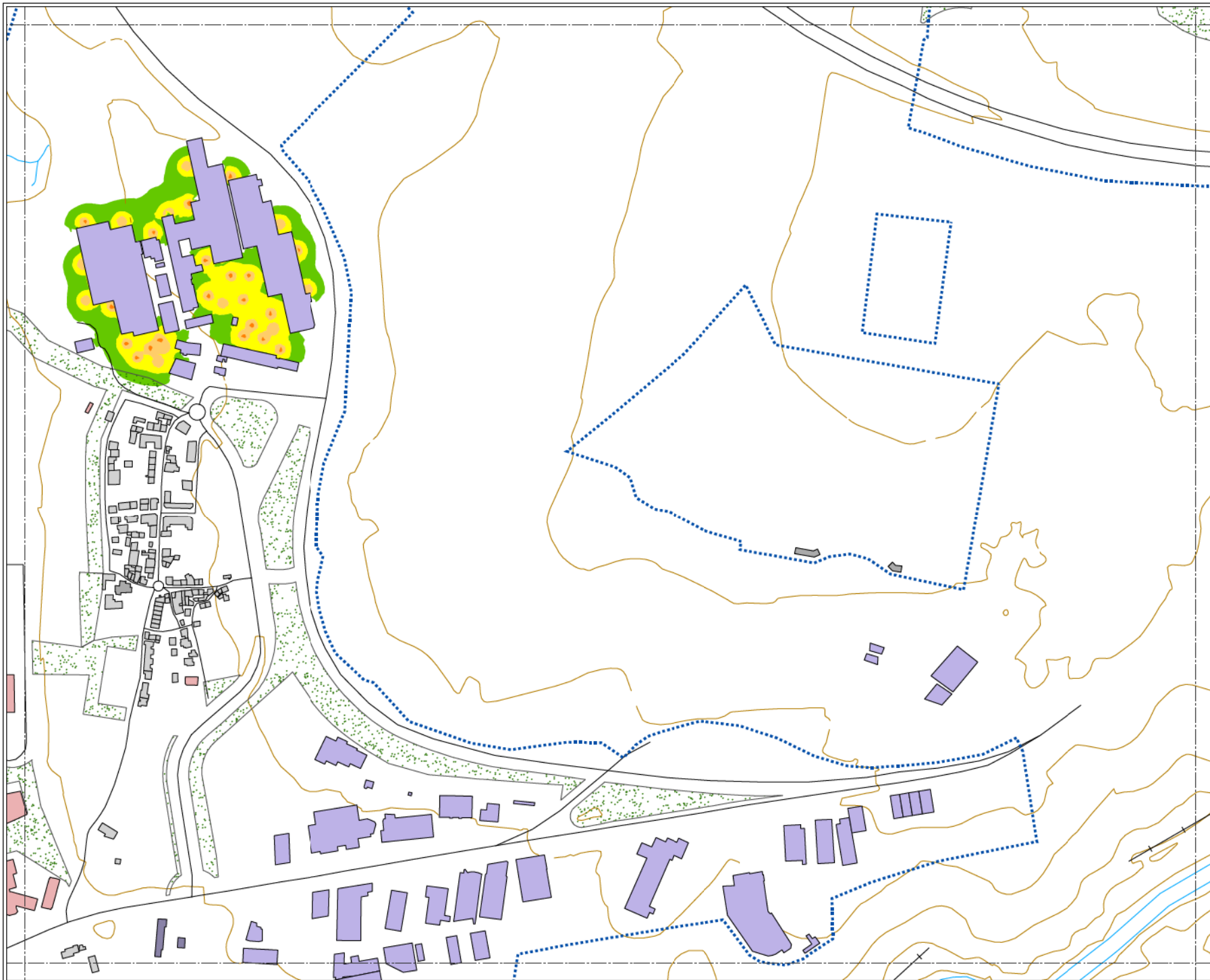

**MAPA ESTRATÉGICO
DE RUIDO DE
PONFERRADA**

LEYENDA

NIVELES SONOROS (dBA)

< 50	60-65
50-55	65-70
55-60	> 70

TIPOS DE EDIFICIOS

[Red box]	Uso sanitario o docente
[Grey box]	Uso residencial
[Purple box]	Uso terciario
[Light purple box]	Uso industrial
[Dark purple box]	Uso infraestructuras

ELEMENTOS CARTOGRÁFICOS

[Dashed line]	Término municipal
[Blue dotted line]	Área de estudio
[Orange line]	Curva de nivel
[Blue line]	Curso fluvial
[Black line]	Carretera
[Cross symbol]	Ferrocarril
[Green stippled area]	Zona verde
[Black line]	Otros elementos

EXPOSICIÓN AL RUIDO

Estimación del nº de personas cuyas viviendas están expuestas a cada rango de Ln para ruido por focos industriales en el municipio.

Ln (dBA)	Personas (centenas)
50-55	0
55-60	0
60-65	0
65-70	0
> 70	0

MAPA ESTRATÉGICO
DE RUIDO DE
PONFERRADA

LEYENDA

MINUTA DE DISTRIBUCIÓN

- Hojas representadas
- Hojas no representadas

ELEMENTOS CARTOGRÁFICOS

- Término municipal
- Área de estudio

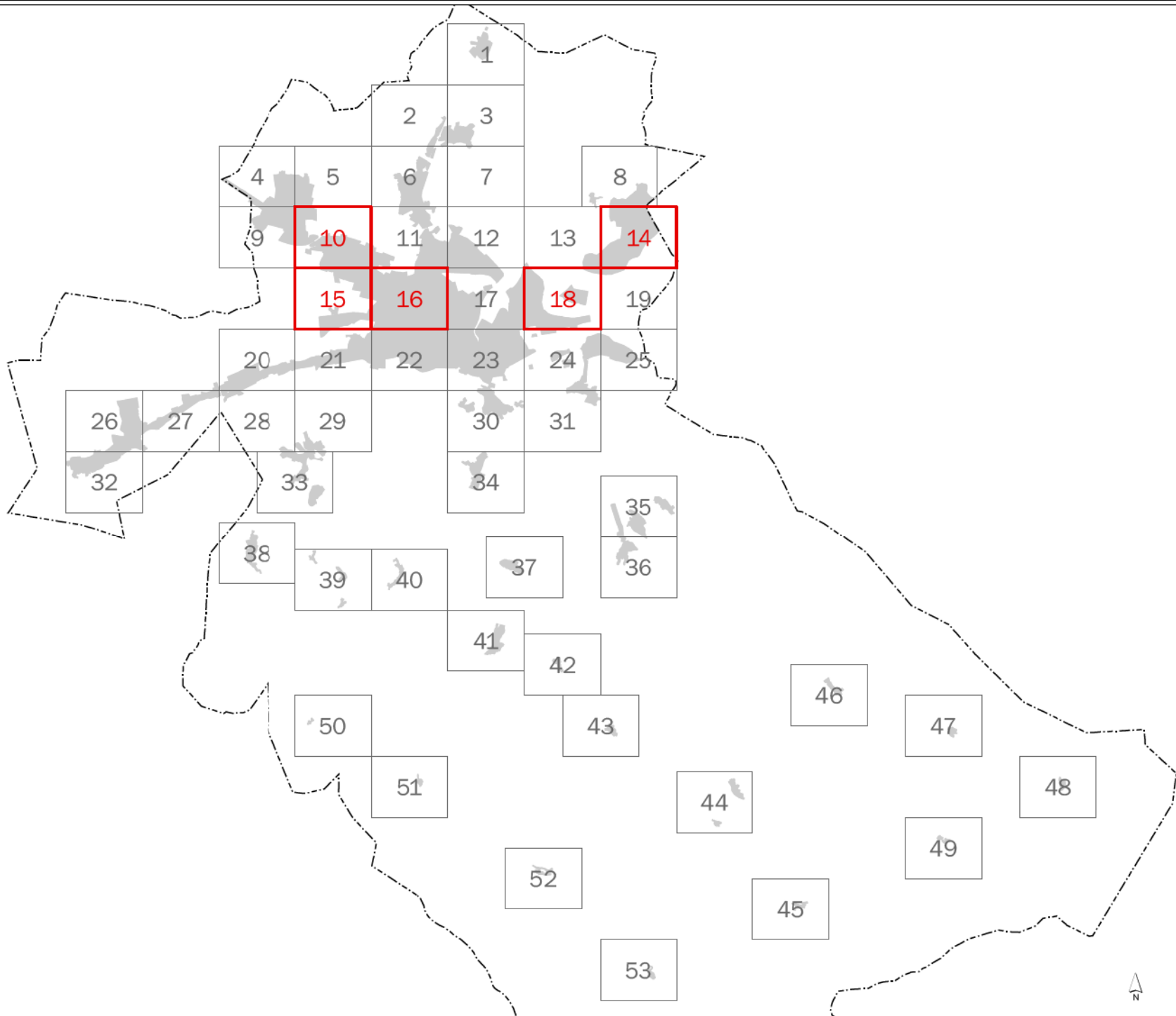

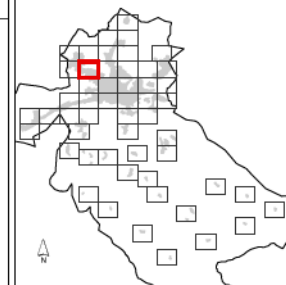
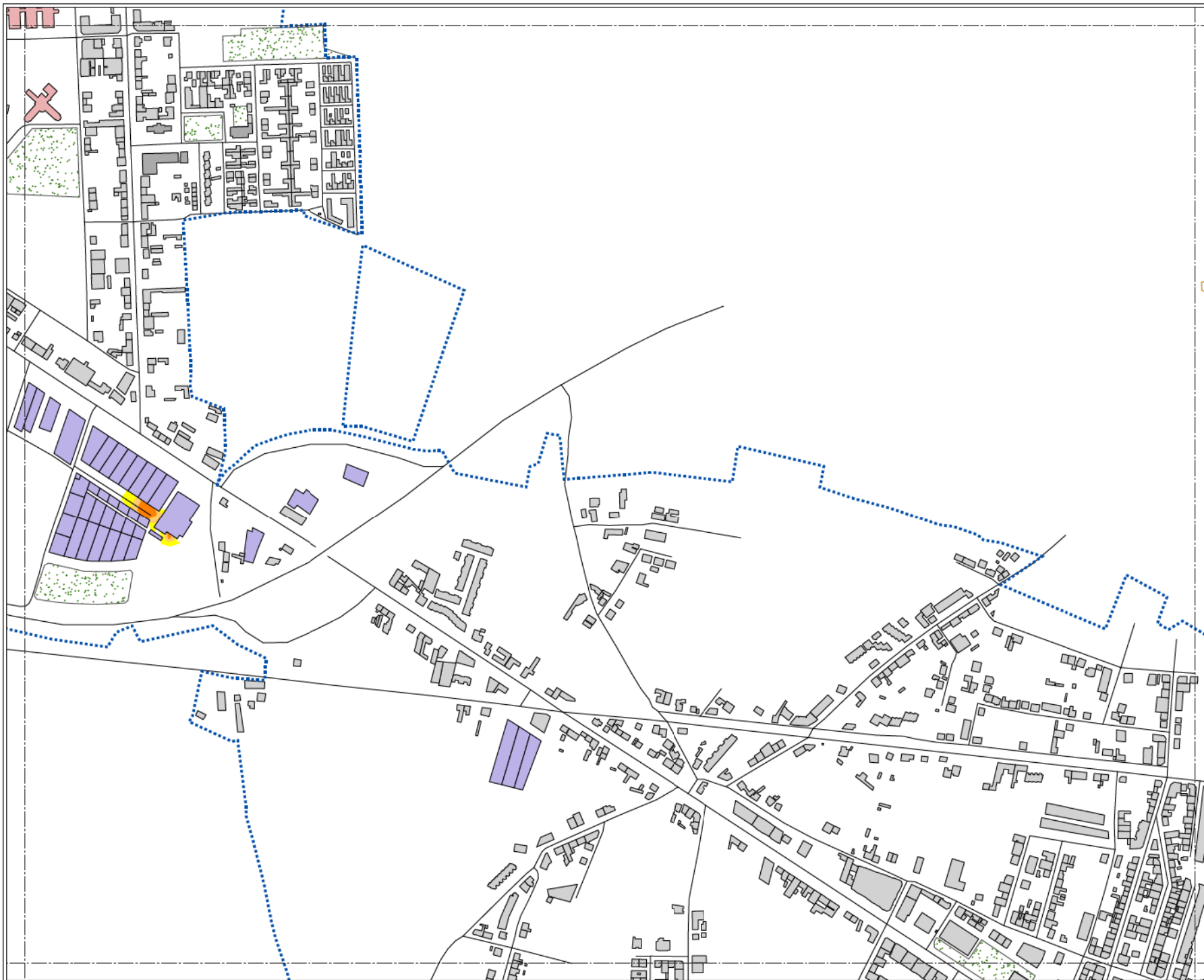

MAPA ESTRATÉGICO DE RUIDO DE PONFERRADA

LEYENDA

NIVELES SONOROS (dBA)

< 55	65-70
55-60	70-75
60-65	> 75

TIPOS DE EDIFICIOS

Use sanitario o docente
Use residencial
Use terciario
Use industrial
Use infraestructuras

ELEMENTOS CARTOGRÁFICOS

Término municipal
Área de estudio
Curva de nivel
Curso fluvial
Carretera
Ferrocarril
Zona verde
Otros elementos

EXPOSICIÓN AL RUIDO
Estimación del nº de personas cuyas viviendas están expuestas a cada rango de Lden para ruido por focos industriales en el municipio.

Lden (dBA)	Personas (centenas)
55-60	0
60-65	0
65-70	0
70-75	0
> 75	0

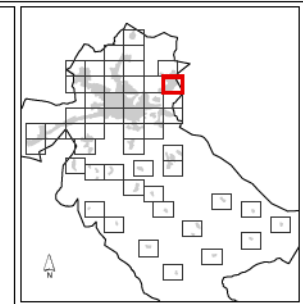
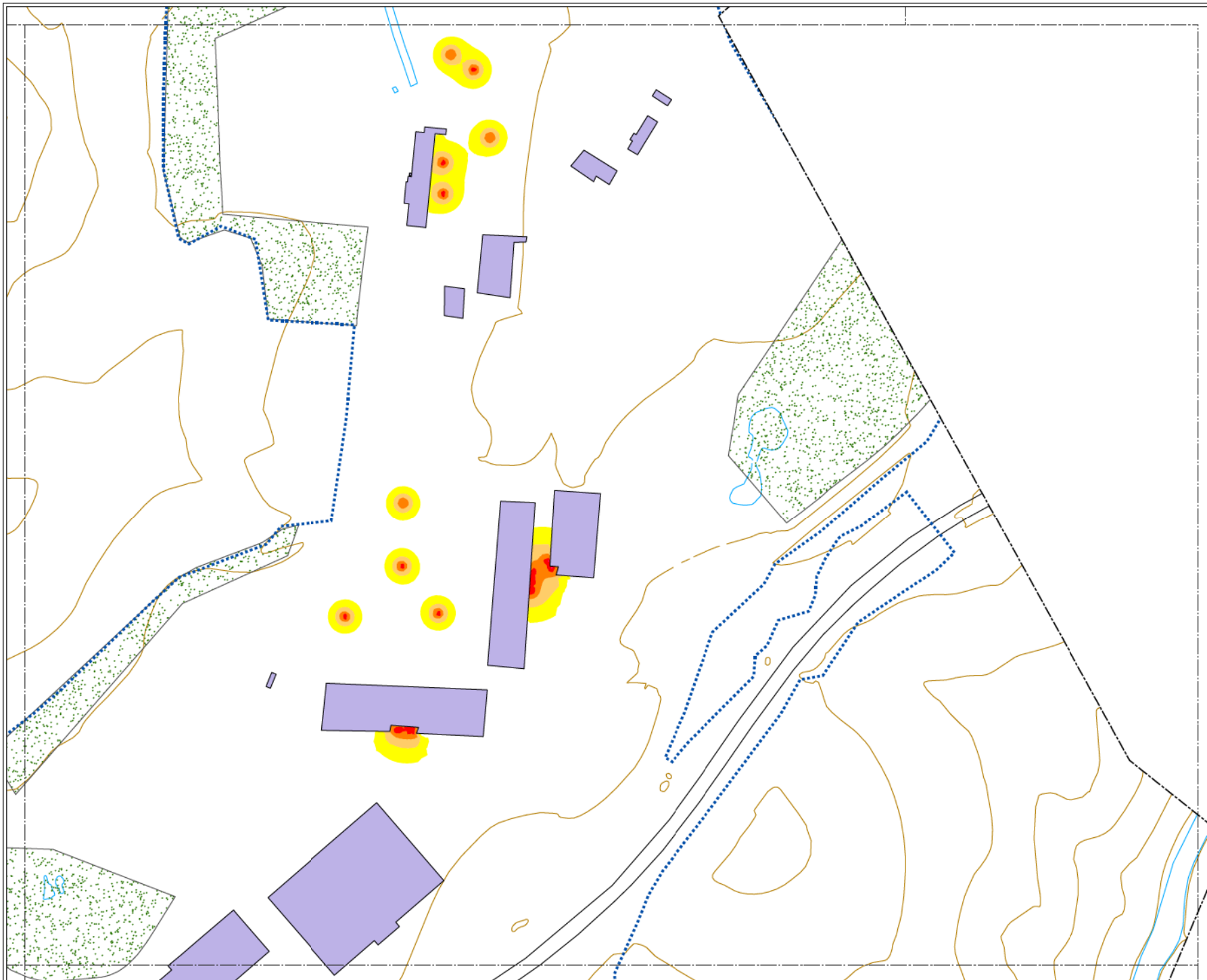

MAPA ESTRATÉGICO DE RUIDO DE PONFERRADA

LEYENDA

NIVELES SONOROS (dBA)

< 55	65-70
55-60	70-75
60-65	> 75

TIPOS DE EDIFICIOS

Uso sanitario o docente
Uso residencial
Uso terciario
Uso industrial
Uso infraestructuras

ELEMENTOS CARTOGRÁFICOS

Término municipal
Área de estudio
Curva de nivel
Curso fluvial
Carretera
Ferrocarril
Zona verde
Otros elementos

EXPOSICIÓN AL RUIDO

Estimación del nº de personas cuyas viviendas están expuestas a cada rango de Lden para ruido por focos industriales en el municipio.

Lden (dBA)	Personas (centenas)
55-60	0
60-65	0
65-70	0
70-75	0
> 75	0

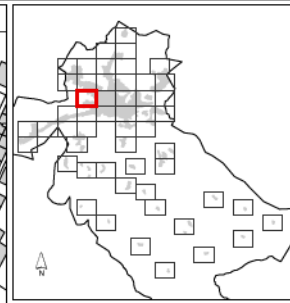
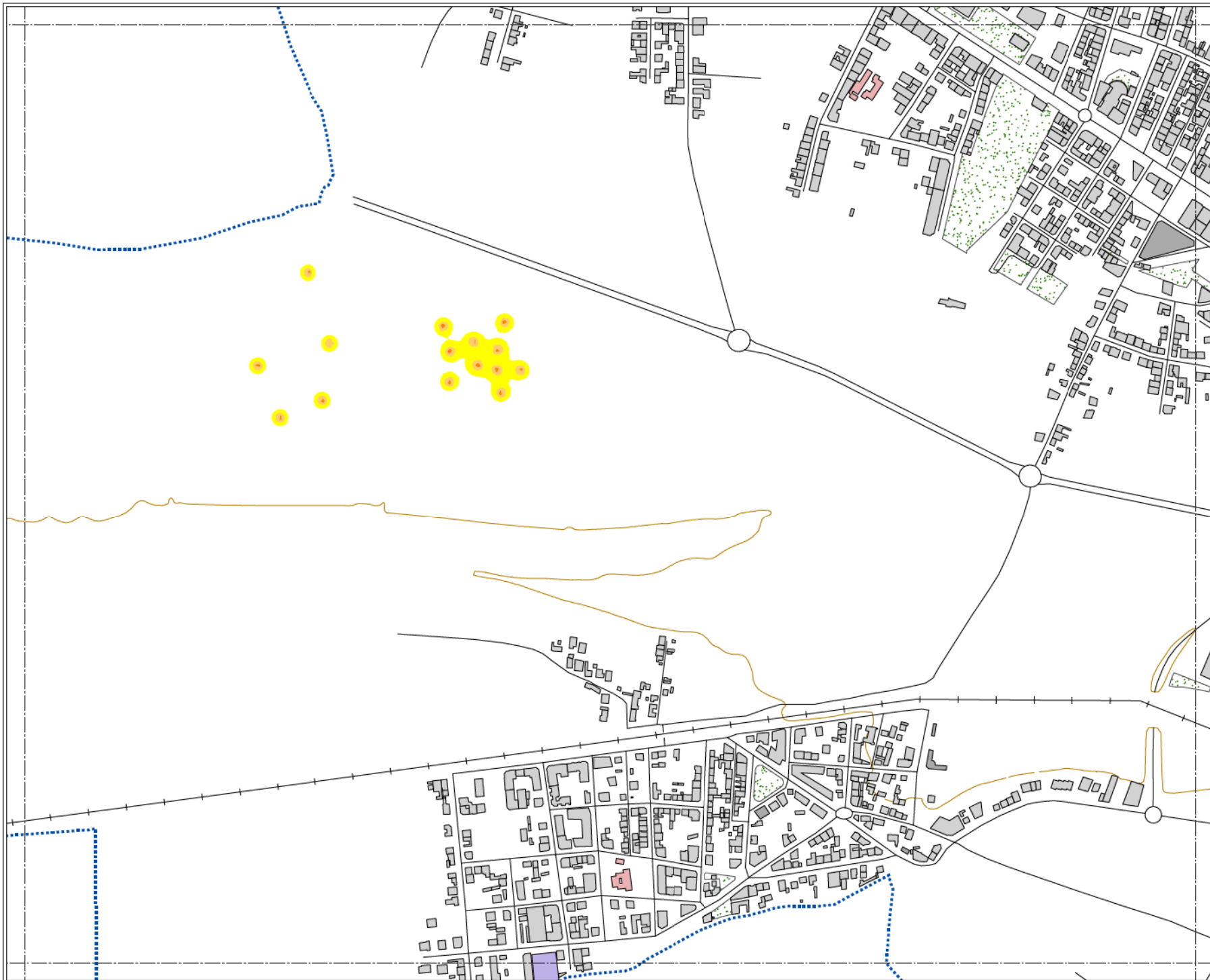

MAPA ESTRATÉGICO DE RUIDO DE PONFERRADA

LEYENDA

NIVELES SONOROS (dBA)

< 55	65-70
55-60	70-75
60-65	> 75

TIPOS DE EDIFICIOS

[Red box]	Uso sanitario o docente
[Grey box]	Uso residencial
[Dark grey box]	Uso terciario
[Purple box]	Uso industrial
[Dark blue box]	Uso infraestructuras

ELEMENTOS CARTOGRAFICOS

[Dashed line]	Término municipal
[Blue dotted line]	Área de estudio
[Brown line]	Curva de nivel
[Blue line]	Curso fluvial
[Black line]	Carretera
[Cross symbol]	Ferrocarril
[Green stippled area]	Zona verde
[Black line]	Otros elementos

EXPOSICIÓN AL RUIDO

Estimación del nº de personas cuyas viviendas están expuestas a cada rango de Lden para ruido por focos industriales en el municipio.

Lden (dBA)	Personas (centenas)
55-60	0
60-65	0
65-70	0
70-75	0
> 75	0

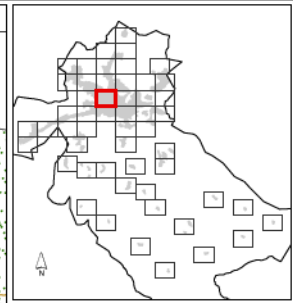
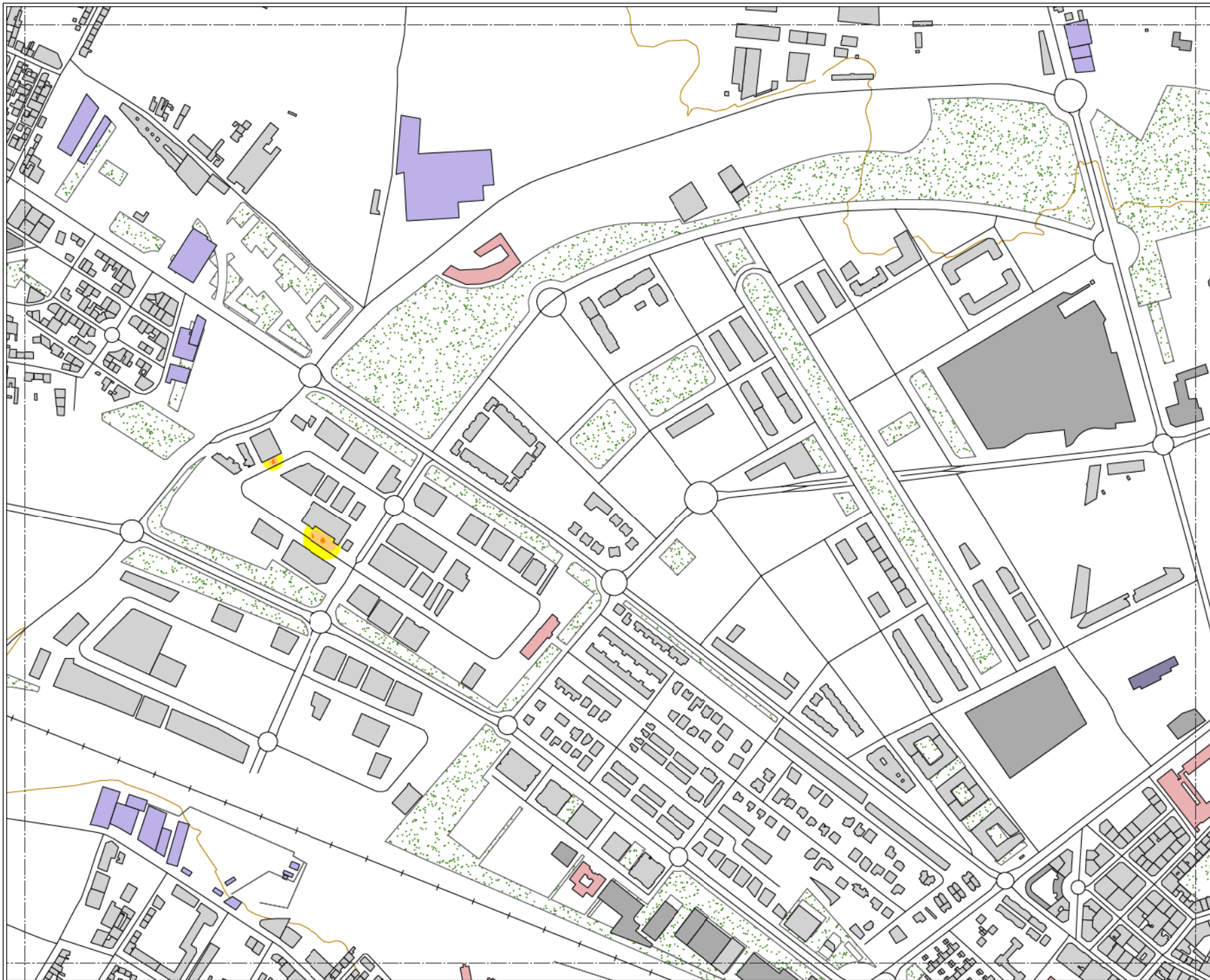

MAPA ESTRATÉGICO DE RUIDO DE PONFERRADA

LEYENDA

NIVELES SONOROS (dBA)

< 55	65-70
55-60	70-75
60-65	> 75

TIPOS DE EDIFICIOS

[Red box]	Uso sanitario o docente
[Grey box]	Uso residencial
[Dark grey box]	Uso terciario
[Purple box]	Uso industrial
[Dark purple box]	Uso infraestructuras

ELEMENTOS CARTOGRÁFICOS

[Dashed line]	Término municipal
[Blue dashed line]	Área de estudio
[Orange line]	Curva de nivel
[Blue line]	Curso fluvial
[Black line]	Carretera
[Cross symbol]	Ferrocarril
[Green dots]	Zona verde
[Black line]	Otros elementos

EXPOSICIÓN AL RUIDO

Estimación del nº de personas cuyas viviendas están expuestas a cada rango de Lden para ruido por focos industriales en el municipio.

Lden (dBA)	Personas (centenas)
55-60	0
60-65	0
65-70	0
70-75	0
> 75	0

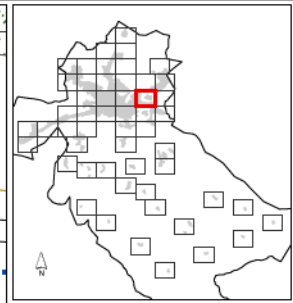
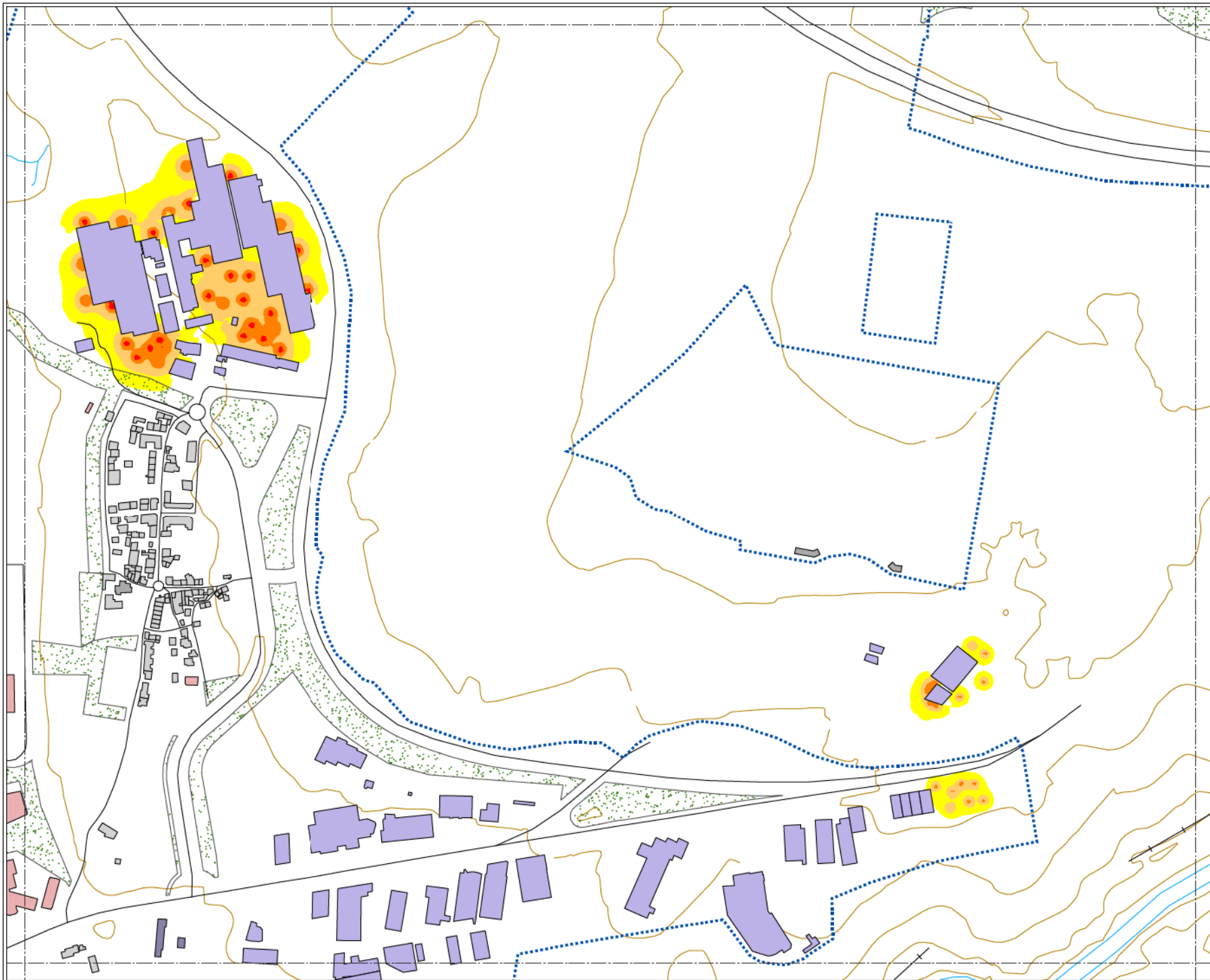

**MAPA ESTRATÉGICO
DE RUIDO DE
PONFERRADA**

LEYENDA

NIVELES SONOROS (dBA)

< 55	65-70
55-60	70-75
60-65	> 75

TIPOS DE EDIFICIOS

[Red square]	Uso sanitario o docente
[Grey square]	Uso residencial
[Purple square]	Uso terciario
[Light purple square]	Uso industrial
[Dark purple square]	Uso infraestructuras

ELEMENTOS CARTOGRÁFICOS

[Dashed line]	Término municipal
[Blue dotted line]	Área de estudio
[Orange line]	Curva de nivel
[Blue line]	Curso fluvial
[Black line]	Carretera
[Cross symbol]	Ferrocarril
[Green stippled area]	Zona verde
[Black line]	Otros elementos

EXPOSICIÓN AL RUIDO

Estimación del nº de personas cuyas viviendas están expuestas a cada rango de Lden para ruido por focos industriales en el municipio.

Lden (dBA)	Personas (centenas)
55-60	0
60-65	0
65-70	0
70-75	0
> 75	0