

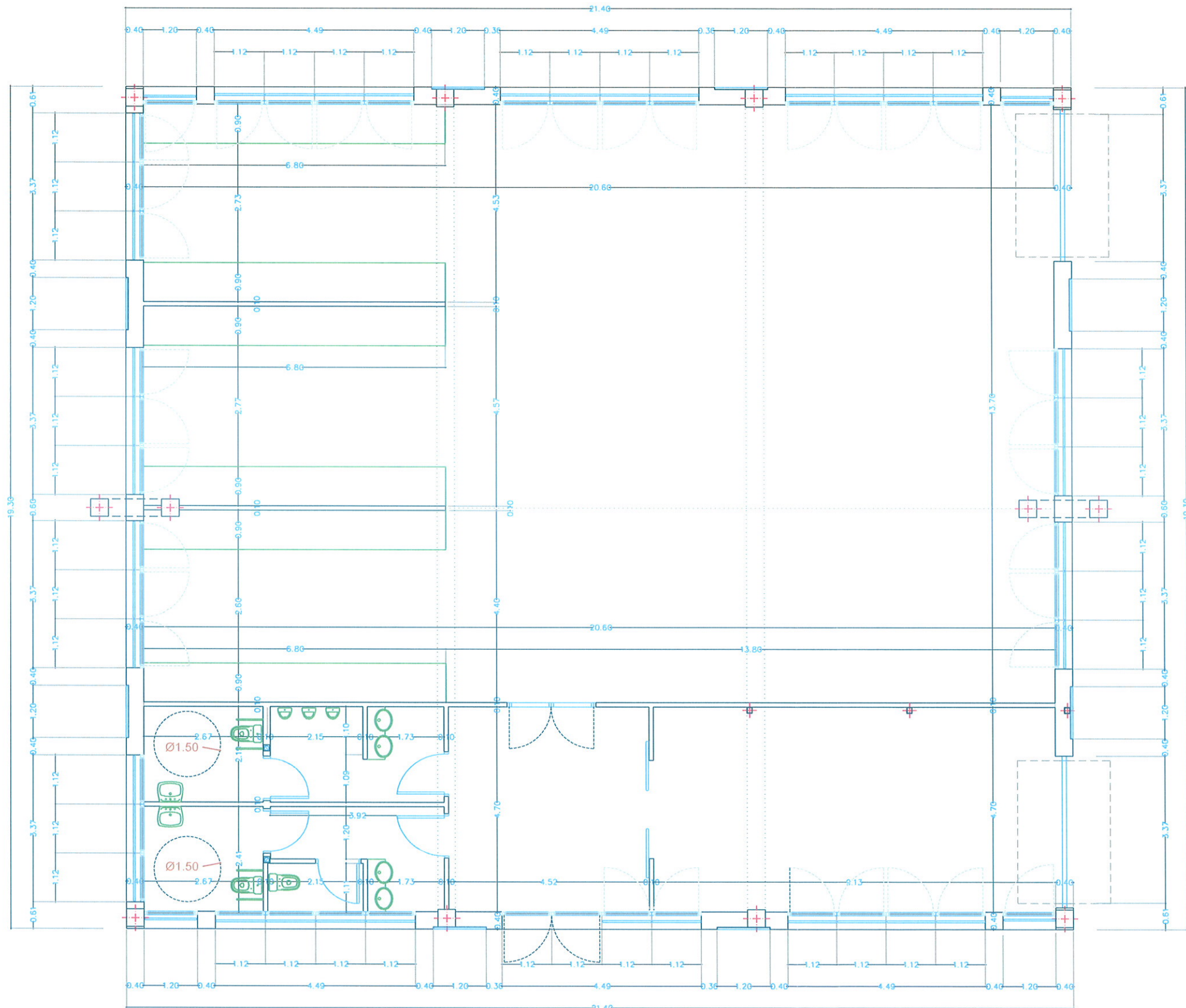

CONSTRUCCION DE EDIFICIO DESTINADO A SERVICIOS CULTURAL Y EDUCATIVOS EN LA C/ , VIA NUEVA



PLANTA

ARQUITECTO	MIGUEL MARIÑAS ARMESTO		CAMINO SANTIAGO 6
PROYECTO BASICO Y DE EJECUCION	CONSTRUCCION DE EDIFICIO DESTINO A SERVICIOS CULTURAL Y EDUCATIVOS EN LA C/ , VIA NUEVA		PONFERRADA 24400
LOCALIDAD	PONFERRADA (León)		TEL: 987/415511 FAX: 987/429657 email: miguel_mariñas@eas.es
PETICIONARIO	ILMO AYUNTAMIENTO DE PONFERRADA		
DESIGNACION PLANO	ESCALA	1/50	FIRMA:
PLANTA ACOTADA	FECHA:	DICIEM-09	PLANO Nº: 07