



**Ayuntamiento de Ponferrada**

---

## MEMORIA TÉCNICA

### “EQUIPAMIENTO ESCUELA DE EDUCACIÓN INFANTIL “CAMINO DE SANTIAGO” AÑO 2.008

**ASUNTO:** Contratación para el equipamiento de mobiliario de la Escuela de Educación Infantil de Primer Ciclo “Camino de Santiago”.

**ÁREA DE ACCIÓN SOCIAL**



# Ayuntamiento de Ponferrada

## **ÍNDICE**

- 1.- Fundamentación.
- 2.- Denominación de la actividad.
- 3.- Objetivo.
- 4.- Datos técnicos:
  - a) Mobiliario a contratar.
  - b) Ejecución de la actividad contratada.
- 5.- Presupuesto.
- 6.- Criterios de adjudicación.
- 7.- Compromisos de la empresa adjudicataria.



## Ayuntamiento de Ponferrada

### 1.- FUNDAMENTACIÓN

El Excmo. Ayuntamiento de Ponferrada, como entidad local con un número de habitantes superior a 20.000 habitantes, ha ido desarrollando diferentes actuaciones en materia de Acción Social, derivadas de diferentes niveles de transferencias y delegación de competencias, así como de competencias propias, emanadas sobre todo del Plan Marco de Financiación, de la Ley 18/1988 de Servicios Sociales y de las Legislaciones propias de las Corporaciones Locales y de la Junta de Castilla y León en materia de Acción Social y Servicios Sociales, tanto en lo que se refiere a la prestación de servicios como en la creación de centros.

En la actualidad el municipio de Ponferrada cuenta con una Escuela de Educación Infantil que da cobertura al total de la población del municipio y que se sitúa en la zona centro de la ciudad.

El municipio ha sufrido, por razones topográficas u urbanísticas, un desarrollo polarizado en diferentes zonas distantes entre sí, con barreras físicas como el río Sil, consolidándose un barrio con un índice de desarrollo urbanístico, con mucha población joven y con un considerable crecimiento a nivel de natalidad, lo cual aconseja la apertura de un nuevo Centro que preste servicio a la población residente en dicha zona.

La Escuela de Educación Infantil "Camino de Santiago" del municipio de Ponferrada, destinada a niños/as de primer ciclo, de 0 a 3 años, está ubicada en la Parte Alta de la ciudad, en el Campus Universitario (Parcela en equipamiento Universitario E-5, se adjunta mapa de emplazamiento).

Los objetivos que se pretenden conseguir con la apertura del nuevo Centro son los siguientes:

- Aumentar la oferta en recursos sociales en materia de educación infantil en su primer ciclo.
- Consolidar en el municipio la Red de Centros Infantiles para niños de 0 a 3 años.
- Ofrecer el recurso en la parte de la ciudad que hasta ahora carecía de él.
- Favorecer la conciliación de la vida familiar y laboral.
- Atender las necesidades educativas y asistenciales de la primera infancia y de las familias que demanden este servicio.
- Atender a las necesidades que concurren en las familias ofertando plazas suficientes para satisfacer la demanda.



## Ayuntamiento de Ponferrada

---

Como consecuencia de la creación de un nuevo Centro de Educación Infantil surge la consiguiente necesidad de amueblar y acondicionar el mismo, equipándose adecuadamente con el mobiliario necesario, ajustado a las necesidades educativas y asistenciales de la primera infancia y de sus familias.

### 2.- DENOMINACIÓN DE LA ACTIVIDAD

Contratación para el equipamiento de mobiliario de la Escuela de Educación Infantil de Primer Ciclo "Camino de Santiago".

### 3.- OBJETIVO

Los Centros de Educación Infantil se han consolidado como recursos positivos para la socialización del niño/a, pudiéndose hacer realidad el hecho de crear oportunidades viables que persigan una mayor y mejor conciliación de la vida familiar y laboral.

Estos Centros deben de equiparse adecuadamente con el mobiliario necesario, ajustado a las necesidades de los usuarios y las familias.

Además el mobiliario que se adquiriera ha de cumplir estrictamente la normativa vigente en materia de calidad y seguridad en todos los niveles.

### 4.- DATOS TÉCNICOS

#### a) Mobiliario a contratar:

- Se adjunta anexo desglosado del equipamiento objeto de la contratación.

#### b) Ejecución de la actividad contratada:

La empresa será la encargada de realizar el transporte, la instalación y el montaje de todo el mobiliario contratado.

El plazo de ejecución de dicha actividad no podrá superar **SESENTA** días desde la fecha de adjudicación.



## **Ayuntamiento de Ponferrada**

### **5.- PRESUPUESTO**

El presupuesto máximo para la ejecución de esta actividad será de 63.613,79 Euros, más el I.V.A. correspondiente (10.178 euros ).

### **6.- CRITERIOS DE ADJUDICACIÓN**

Las ofertas presentadas se valorarán atribuyendo un total máximo de 100 puntos.

Se fijarán los siguientes criterios para la adjudicación del concurso:

#### **CRITERIOS NO EVALUABLES MEDIANTE FORMULA**

- PROYECTO TÉCNICO: 50 puntos.

El proyecto incluirá:

- Detalle de las características del mobiliario a instalar: calidad, color, material...
- Condiciones y plazos de garantías del mobiliario
- Mejor distribución del mobiliario en las distintas zonas.
- Ampliación en la cantidad del mobiliario ofertado, sin que ello afecte a su calidad
- Aportación de Certificados de calidad, tipo ISO 9001, u otros legalmente reconocidos.

#### **CRITERIOS EVALUABLES MEDIANTE FORMULA**

**OFERTA ECONÓMICA: 40 puntos**

Se otorgarán 2 puntos por cada 1 % de rebaja en el precio de licitación.

**REDUCCION DEL PLAZO DE ENTREGA: 10 PUNTOS**

Se otorgará 0,50 puntos por día de reducción con un máximo de 10 puntos.



## Ayuntamiento de Ponferrada

### 7.- COMPROMISOS DE LA EMPRESA ADJUDICATARIA.

Una vez decidida la empresa que va a llevar a cabo la actividad de equipación de los despachos, ésta se compromete a:

- Desarrollar de manera directa las actividades de transporte, instalación y montaje del mobiliario.
- El montaje del mobiliario debe quedar perfectamente rematado y en condiciones optimas de uso.
- El mobiliario contratado debe cumplir con unos los criterios de calidad y seguridad exigidos por la legislación vigente, ajustándose a las características detalladas en el proyecto presentado.
- Realizar la actividad contratada dentro de los límites temporales establecidos, respetando las fechas pactadas.

Ponferrada, 23 de septiembre de 2008

EL COORDINADOR DE SERVICIOS  
SOCIALES

  
Fdo: Roberto Bello Iglesias





## Ayuntamiento de Ponferrada

<b>PRESUPUESTO DESGLOSADO EQUIPAMIENTO</b>			
	<b>Nº Unidades</b>	<b>Precio/unid.</b>	<b>Total</b>
<b>AULAS:</b>			
- Paviplay	7	50 €	350 €
- Equipo vídeo y T.V.	1	912 €	912 €
- Equipo de música	7	200 €	1.400 €
- Espejos pared	7	266 €	1.862 €
- Lote de juegos infantiles	1	2.164 €	2.164 €
- Colchonetas	70	46 €	3.220 €
- Cambiadores	4	47 €	188 €
- Sábanas - saco	50	17 €	850 €
- Mantas	50	25 €	1.250 €
- Orinales	16	6 €	96 €
- Tronas	25	169 €	4.225 €
- Cunas	16	226 €	3.616 €
- Sillas	80	27 €	2.160 €
- Mesas	30	76 €	2.280 €
- Pizarras	6	177 €	1.062 €
- Papeleras	12	19 €	228 €
- Corcheras con marco	9	65 €	585 €
- Percheros de pared	5	26 €	130 €
- Armarios	7	231 €	1.617 €
- Estanterías	7	168 €	1.176 €
<b>TOTAL AULAS</b>			<b>29.371 €</b>
<b>COCINA:</b>			
- Cocina industrial	1	2.119 €	2.119 €
- Campana extractora	1	1.199 €	1.199 €
- Lavavajillas	1	1.914 €	1.914 €
- Fregadero	1	594 €	594 €
- Mesa	1	486 €	486 €
- Cámara frigorífica	1	1.680 €	1.680 €
- Cámara de congelación	1	2.534 €	2.534 €
- Microondas	1	341 €	341 €
- Exprimidor	1	33 €	33 €
- Batidora	1	55 €	55 €
- Carro	2	434 €	868 €
- Cortinas y persianas	1	1.135 €	1.135 €
<b>TOTAL COCINA</b>			<b>12.958 €</b>
<b>ALMACÉN:</b>			
- Estantería	1	1.086 €	1.086 €
<b>TOTAL ALMACÉN</b>			<b>1.086 €</b>
<b>SALA USOS MÚLTIPLES:</b>			
- Lote de vajilla	1	410 €	410 €
- Juego de menaje	1	250 €	250 €
- Baberos	150	2 €	300 €
- Biombos	2	323 €	646 €
- Mesas	13	57 €	741 €
- Sillas	63	33 €	2.079 €



## Ayuntamiento de Ponferrada

TOTAL SALA USOS MÚLTIPLES			4.426 €
<b>PATIOS:</b>			
- Módulos psicomotricidad	3	355 €	1.065 €
- Circuitos psicomotricidad	3	150 €	450 €
- Conjunto parque	3	423 €	1.269 €
TOTAL PATIOS			2.784 €
<b>ASEOS:</b>			
- Conjunto completo para baño	9	215 €	1.935 €
TOTAL ASEOS			1.935 €
<b>LAVANDERÍA:</b>			
- Lavadora industrial	3	3.956 €	3.956 €
- Secadora industrial	1	2.097 €	2.097 €
- Plancha	1	36 €	36 €
- Tabla planchado	1	83 €	83 €
- Armarios	1	250 €	250 €
TOTAL LAVANDERÍA			6.422 €
<b>DESPACHO DE DIRECCIÓN:</b>			
- Mesa	1	483 €	483 €
- Sillón	1	199 €	199 €
- Sillas	2	133 €	266 €
- Librería	1	436 €	436 €
- Cortinas y persianas	1	1.135 €	1.135 €
TOTAL DESPACHO DIRECCIÓN			2.519 €
<b>SALA DE PROFESORES:</b>			
- Mesa	1	259 €	259 €
- Armario cerrado	1	259 €	259 €
- Armario abierto	1	193 €	193 €
- Mueble archivador	1	411 €	411 €
- Mesa grande	1	461 €	461 €
- Sillas	10	133 €	1.330 €
- Cortinas y persianas	1	1.135 €	1.135 €
TOTAL SALA DE PROFESORES			4.048 €
<b>SECRETARÍA:</b>			
- Mesa	1	483 €	483 €
- Sillón	1	199 €	199 €
- Mostrador	1	533 €	533 €
- Librería	1	436 €	436 €
- Cortinas y persianas	1	1.135 €	1.135 €
- Equipo informático	1	2.425 €	2.425 €
TOTAL SECRETARÍA			5.211 €
<b>ENFERMERÍA:</b>			
- Mesa	1	483 €	483 €
- Silla	1	170 €	170 €
- Botiquín	1	195 €	195 €
- Archivadores	2	215 €	430 €
- Cortinas y persianas	1	1.135 €	1.135 €





## Ayuntamiento de Ponferrada

- Báscula	1	399 €	399 €
- Mesa reconocimiento	1	220 €	220 €
<b>TOTAL ENFERMERÍA</b>			<b>3.032 €</b>

<b>PRESUPUESTO TOTAL EQUIPAMIENTO</b>	
- Aulas	29.371 €
- Cocina	12.958 €
- Almacén	1.086 €
- Sala usos múltiples	4.426 €
- Patios	2.784 €
- Aseos	1.935 €
- Lavandería	6.422 €
- Despacho	2.519 €
- Sala profesores	4.048 €
- Secretaría	5.211 €
- Enfermería	3.032 €
<b>TOTAL</b>	<b>73.792 €</b>

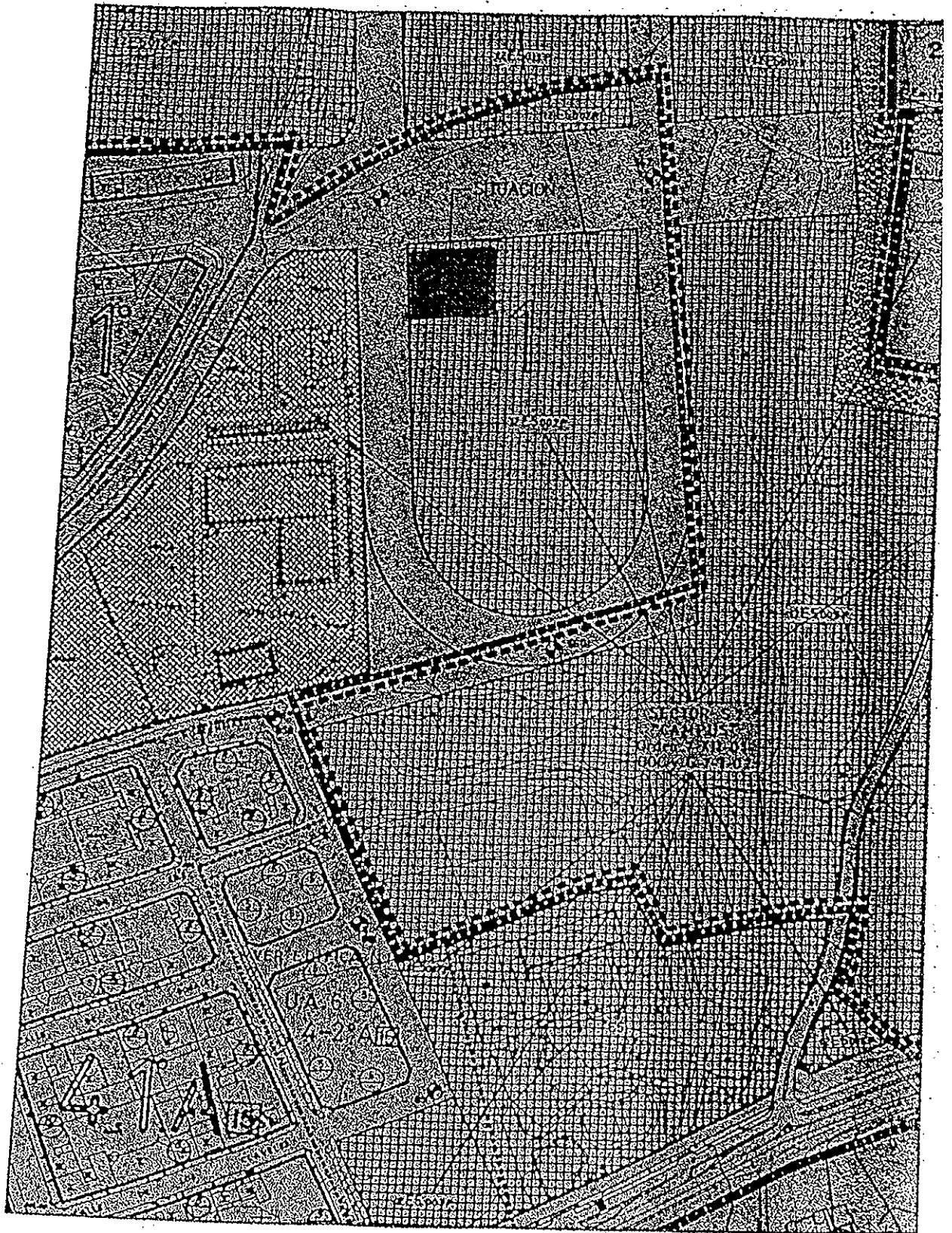

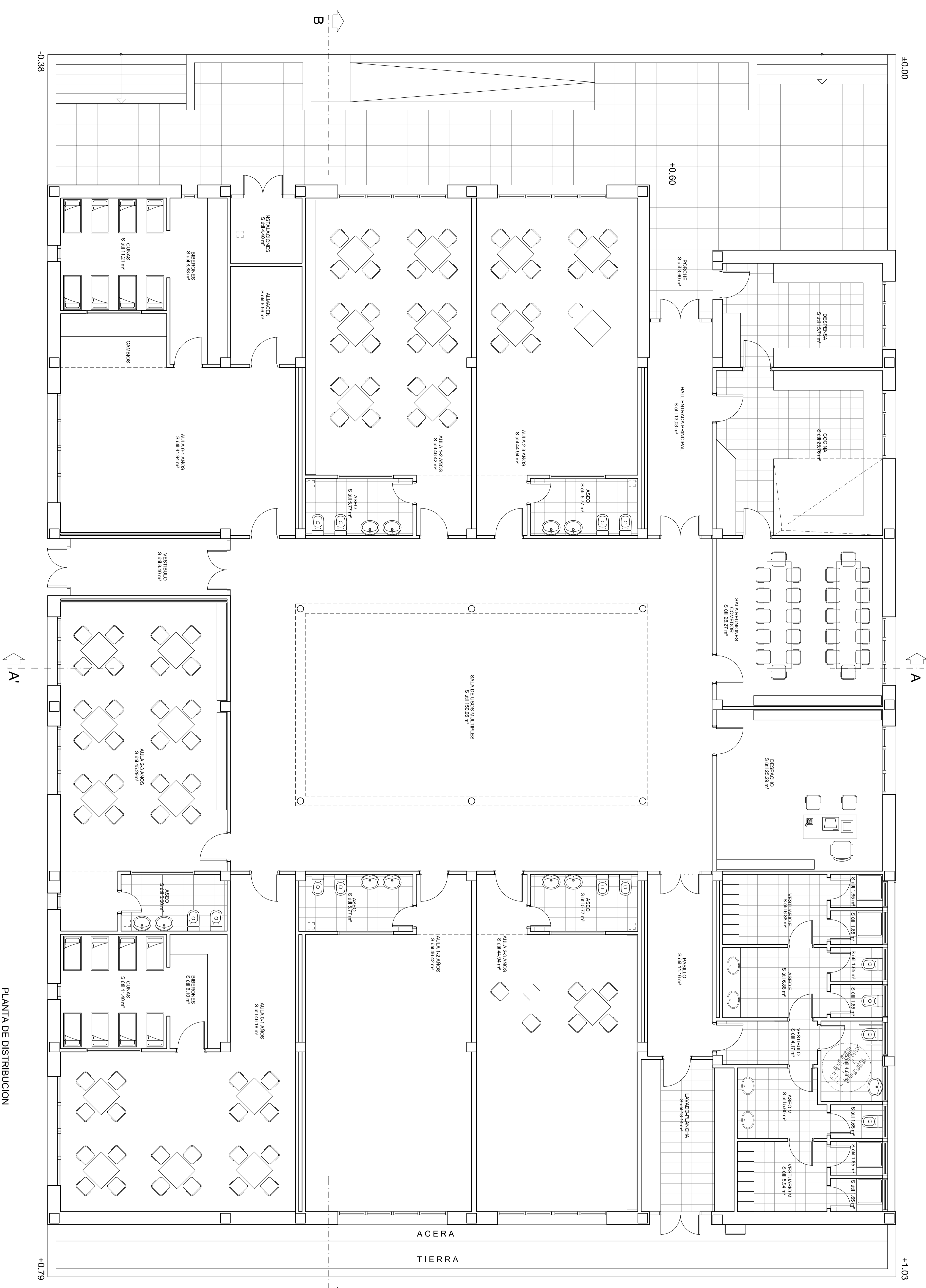

PLANTA DE DISTRIBUCION

GUARDERIA SUPERFICIE UTIL	
HALL ENTRADA PRINCIPAL	13,03 m <sup>2</sup>
SALA USOS MULTIPLES	150,99 m <sup>2</sup>
AULA 3-5 AÑOS	44,94 m <sup>2</sup>
ASEO	5,77 m <sup>2</sup>
AULA 1-2 AÑOS	46,42 m <sup>2</sup>
ASEO	5,77 m <sup>2</sup>
AULA 6-7 AÑOS	4,194 m <sup>2</sup>
ASEO	8,89 m <sup>2</sup>
BRENNONES	11,21 m <sup>2</sup>
CINAS	45,29 m <sup>2</sup>
AULA 3-5 AÑOS	5,69 m <sup>2</sup>
ASEO	46,18 m <sup>2</sup>
AULA 6-7 AÑOS	6,10 m <sup>2</sup>
BRENNONES	11,40 m <sup>2</sup>
CINAS	46,42 m <sup>2</sup>
AULA 1-2 AÑOS	5,77 m <sup>2</sup>
ASEO	46,42 m <sup>2</sup>
AULA 3-5 AÑOS	5,77 m <sup>2</sup>
ASEO	4,77 m <sup>2</sup>
ASEO	11,18 m <sup>2</sup>
LAVANDO-PLANCHADO	13,14 m <sup>2</sup>
VESTIBULO	4,17 m <sup>2</sup>
VESTIBULO ASEO FEMENINO	20,36 m <sup>2</sup>
VESTIBULO ASEO MASCULINO	16,49 m <sup>2</sup>
ASEO MIXTOS/VALDOS	4,68 m <sup>2</sup>
DESPECHADO	25,26 m <sup>2</sup>
SALA REUNIONES-COMEDOR	26,32 m <sup>2</sup>
RECEPCION	2,92 m <sup>2</sup>
DESPENSA	15,71 m <sup>2</sup>
INSTALACIONES	4,40 m <sup>2</sup>
SALIDA EMERGENCIA	8,40 m <sup>2</sup>
PONCHE ENTRADA (95%)	1,80 m <sup>2</sup>
SUPERFICIE UTIL TOTAL	750,26 m <sup>2</sup>

PROYECTO: PROYECTO BASICO Y DE EJECUCION PARA CONSTRUCCION DE GUARDERIA MUNICIPAL EN EL CAMPUS DEL BIERZO PONERRADA

PLANO: PLANTA DE DISTRIBUCION

PROYECTISTA: AVANZAMIENTO DE INGENIERIA

PROYECTISTA: D. JOSE ANTONIO DOMINGUEZ FERREIRA

CONSTRUCTORA: SIBAO S.A.S.

ESCALA: 9R

FECHA: 14/09

PROYECTISTA: SIBAO S.A.S.