



Resolución de la Dirección General de Desarrollo Rural, Innovación y Formación Agroalimentaria por la que se somete a Información Pública la relación de bienes y derechos afectados, y se fija fecha para el levantamiento de Actas Previas a la Ocupación de los bienes y derechos necesarios para la realización de las obras relativas al “PROYECTO DE MODERNIZACIÓN DEL REGADÍO EN LA COMUNIDAD DE REGANTES DEL CANAL BAJO (LEÓN)”. N° de Expediente SGRIR: 23. P36. FASE II DE EXPROPIACIONES

La Ley 53/2002, de 30 de diciembre, por el que se adoptan medidas fiscales, administrativas y de orden social (BOE núm. 313, de 31/12/2002), en su artículo 116, declara de interés general determinadas obras de infraestructuras hidráulicas con destino a riego y otras infraestructuras, encontrándose entre ellas, las relativas a la “Mejora y consolidación del regadío del Canal Bajo del Bierzo, términos municipales de Ponferrada, Camponaraya y Carracedelo (León).”

Dichas obras llevan implícitas las declaraciones de utilidad pública a los efectos previstos en los artículos 9, 10 y 11 de la Ley de 16 de diciembre de 1954, de Expropiación Forzosa, y la de urgencia, a los efectos de ocupación de los bienes afectados a los que se refiere el artículo 52 de dicha Ley. Esta declaración de interés general permitirá las expropiaciones forzosas requeridas para dichas obras y la urgente ocupación de los bienes afectados.

El proyecto fue promovido por la Sociedad Mercantil Estatal de Infraestructuras Agrarias, S.A. (SEIASA), al Convenio formalizado entre el Ministerio de Agricultura, Pesca y Alimentación (MAPA) y la Sociedad Mercantil Estatal de Infraestructuras Agrarias, SA (SEIASA), de 30 de noviembre de 2023, en relación con las obras de modernización de regadíos del «Plan para la mejora de la eficiencia y la sostenibilidad en regadíos» incluido en el Plan de Recuperación, Transformación y Resiliencia de la economía española. Fase III, y desarrollado conforme al Convenio Regulador suscrito entre la Comunidad de Regantes del Canal Bajo del Bierzo y SEIASA el 29 de febrero de 2024, para la financiación, construcción, seguimiento ambiental y explotación de las obras de modernización y consolidación de los regadíos de la citada Comunidad de Regantes. De acuerdo con este último Convenio, si bien la ejecución de las obras del proyecto de referencia corresponde a SEIASA, la obtención de los terrenos, ocupaciones y servidumbres necesarios para la ejecución de la obra compete a la Comunidad de Regantes del Canal Bajo del Bierzo.

El “Proyecto de modernización del regadío en la Comunidad de Regantes Canal Bajo del Bierzo. Fase I (León)” fue aprobado por Resolución de la Dirección General de Desarrollo Rural, Innovación y Formación Agroalimentaria del Ministerio de Agricultura, Pesca y Alimentación de 19 de abril de 2024.

El expediente expropiatorio se inicia por Orden del Ministerio de Agricultura, Pesca y Alimentación de 06 de septiembre de 2024.

Mediante Resolución de la Dirección General de Desarrollo Rural, Innovación y Formación Agroalimentaria, de fecha 7 de septiembre de 2024 (BOE núm. 221 de 12 septiembre de 2024), se acuerda someter a trámite de información pública una primera relación de bienes y derechos afectados, al mismo tiempo que se convoca a sus titulares al preceptivo levantamiento de Actas Previas a la Ocupación. Dicho levantamiento tuvo lugar entre los días 14, 15, 16, 17, 21 y 22 de octubre de 2024 en el Ayuntamiento de Carracedelo (León).

Dado el gran volumen de terrenos afectados, así como el previsible desarrollo de las obras, es aconsejable que la expropiación de los bienes y derechos necesarios para la realización del proyecto de referencia, se realice en varias fases sucesivas. Se acomete ahora la Fase II.

Consiguientemente, procede someter a trámite de información pública la relación de bienes y derechos afectados por esta segunda fase de las expropiaciones necesarias para la ejecución de esta fase de la actuación, con especificación de su naturaleza y titularidad a los efectos previstos en el artículo 56 del Reglamento de la Ley de Expropiación Forzosa.

Los interesados que pudieran resultar afectados como consecuencia de la expropiación, podrán formular cuantas alegaciones estimen oportunas a los solos efectos de la subsanación de los posibles errores que se hayan producido al relacionar los bienes y derechos afectados. Los escritos de alegaciones se dirigirán a la entidad beneficiaria, Comunidad de Regantes de Canal bajo del Bierzo (León) –Calle General Gómez Núñez, 26-3º 24402 – Ponferrada (León), disponiendo como plazo para realizar las mismas, hasta el día señalado para el levantamiento de Actas Previas a la Ocupación.



La relación de bienes y derechos afectados que se adjunta, podrá examinarse a partir del día siguiente al de la publicación de la presente Resolución, en el Boletín Oficial del Estado, en el Boletín Oficial de la Provincia de León, así como en las dependencias del Ayuntamiento de Ponferrada, Ayuntamiento de Camponaraya y en la página web de este Ministerio de Agricultura Pesca y Alimentación: <https://www.mapa.gob.es/es/desarrollo-rural/temas/gestion-sostenible-regadios/plan-nacional-regadios/informaciones-publicas>.

Al mismo tiempo, y en aplicación del artículo 52 de la Ley de Expropiación Forzosa, esta Dirección General ha resuelto convocar a los propietarios de los bienes y derechos afectados para que comparezcan en el **Ayuntamiento de Ponferrada (León) los días 10, 11, y 12 de febrero y en el Ayuntamiento de Camponaraya los días 17, 18 y 19 de febrero , del año 2025**, o bien en las dependencias que a tal efecto designen dichos Ayuntamientos, al objeto de proceder al preceptivo levantamiento de Actas Previas a la Ocupación y, si procediera, las de ocupación definitiva, con desplazamiento a la finca afectada para la toma de datos, si se considerase preciso.

Además de los medios antes citados, se dará cuenta del señalamiento a los interesados, mediante citación individual, y a través de la inserción del correspondiente anuncio en el Boletín Oficial del Estado, en el Boletín Oficial de la provincia de León y, en formato resumen, en dos diarios de León.

La inclusión de bienes de dominio público en la relación adjunta de bienes y derechos afectados que se somete a la referida información pública, a tenor de lo establecido en el artículo 6 a) de la Ley 33/2003, de 3 de noviembre, de Patrimonio de las Administraciones Públicas, se realiza a los solos efectos de posibles intereses que terceras personas puedan alegar sobre dichos bienes, sin perjuicio de que simultáneamente se tramite el procedimiento establecido para obtener la disponibilidad de dichos terrenos con las Administraciones correspondientes, en virtud del principio de cooperación que rige en sus relaciones, según dispone el artículo 141 de la Ley 40/2015, de 1 de octubre, del Régimen Jurídico del Sector Público. La publicación en el Boletín Oficial del Estado, a tenor de lo dispuesto en el artículo 44 de la vigente Ley 39/2015, de 1 de octubre de 2015, del Procedimiento Administrativo Común de las Administraciones Públicas, así como las correspondientes publicaciones en el Boletín Oficial de la provincia de León y, en formato resumen, en un diario de la provincia de León, así como en el tablón de anuncios de los Ayuntamientos de Ponferrada y Camponaraya (León) servirán como notificación a los posibles interesados no identificados, a los titulares de bienes y derechos afectados que sean desconocidos y aquellos de los que se ignore su paradero.

Las operaciones podrán continuar en días y horarios posteriores si fuera preciso, bastando a tal efecto el anuncio verbal en la jornada que se trate y con ocasión del levantamiento de la última acta que se extienda, haciéndose saber públicamente a los asistentes.

A dicho acto deberán comparecer los titulares de bienes y derechos objeto de expropiación, personalmente o representados por persona debidamente autorizada por cualquier medio válido en derecho, debiendo aportar los documentos acreditativos de su titularidad, el último recibo justificativo del pago del Impuesto de Bienes Inmuebles, certificación catastral y, en su caso, cédula urbanística, pudiendo hacerse acompañar si así lo estiman oportuno y con gastos a su costa de Peritos y Notarios.

La presente publicación se hace, además, a los efectos previstos en el artículo 41.5 de la Ley 39/2015, de 1 de octubre de 2015, del Procedimiento Administrativo Común de las Administraciones Públicas, y en el artículo 32.5 del Reglamento para la ejecución de la Ley Hipotecaria.

En el presente expediente expropiatorio la Comunidad de Regantes de Canal Bajo del Bierzo (León), ostenta la condición de entidad beneficiaria a los efectos establecidos en el artículo 5 del Reglamento de la Ley de Expropiación Forzosa.

Madrid,

**LA SUBDIRECTORA GENERAL DE REGADÍOS, CAMINOS NATURALES
E INFRAESTRUCTURAS RURALES**

Cristina Clemente Martínez

Madrid,

EL MINISTRO DE AGRICULTURA, PESCA Y ALIMENTACIÓN
P.D.: Orden APA/21/2019, de 10 de enero (BOE nº 16 de 18-01-2019)
Modificada por la Orden APA/102/2023, de 30 de enero.

**LA DIRECTORA GENERAL DE DESARROLLO RURAL, INNOVACIÓN
Y FORMACIÓN AGROALIMENTARIA**

Isabel Bombal Díaz



| ANEXO: RELACIÓN DE BIENES Y DERECHOS AFECTADOS POR LA EJECUCIÓN DE LAS OBRAS DEL "PROYECTO DE MODERNIZACIÓN DEL REGADÍO EN LA COMUNIDAD DE REGANTES DEL CANAL BAJO (LEÓN)". No de Expediente SGRNIR: 23. P36. FASE II DE EXPROPIACIONES | | | | | | | | | | |
|---|----------|---------|--|---|---|---------------------------|----------------------------|-------------------------|------------|-------|
| MUNICIPIO DE PONFERRADA: PONFERRADA 01 | | | | | | | | | | |
| ORDEN | POLIGONO | PARCELA | REFERENCIA CATASTRAL | TITULAR | CULTIVO CATASTRAL | OCUPACIÓN DEFINITIVA (m2) | SERVIDUMBRE ACUEDUCTO (m2) | OCUPACIÓN TEMPORAL (m2) | DÍA | HORA |
| 1120 | 46 | 1 | 24118A04600001 | MERAYO MARTINEZ TANIA SEBASTIANA | E- Pastos | 25,00 | 0,00 | 0,00 | 10/02/2025 | 12:30 |
| 1123 | 46 | 20 | 24118A04600020 | GOMEZ NOVOA JACINTO | E- Pastos | 0,00 | 73,48 | 297,66 | 10/02/2025 | 13:10 |
| 1124 | 46 | 21 | 24118A04600021 | MARTINEZ VVARA FRANCISCO JAVIER | CF Labor o labradío con frutales regadío | 66,00 | 30,07 | 135,48 | 10/02/2025 | 13:15 |
| 1126 | 46 | 31 | 24118A04600031 | PEREZ SOBRIN BIENVENIDO PEREZ BLANCO PEDRO [HEREDEROS DE] PEREZ BLANCO ANTONIA [HEREDEROS DE] PEREZ PEREZ PABLO PEREZ BLANCO TERESA TRINIDAD [HEREDEROS DE] | E- Pastos | 0,00 | 0,00 | 20,13 | 11/02/2025 | 12:20 |
| 1127 | 46 | 32 | 24118A04600032 | FERNANDEZ FERNANDEZ ROSA ANA | CF Labor o labradío con frutales regadío | 33,00 | 0,00 | 12,17 | 10/02/2025 | 12:35 |
| 1128 | 46 | 35 | 24118A04600035 | GOMEZ FERNANDEZ ANA MARIA GOMEZ FERNANDEZ MARIA ROSARIO | V- Viña secano | 33,00 | 0,00 | 10,11 | 11/02/2025 | 13:45 |
| 1132 | 46 | 15016 | 24118A04615016 | GARCIA ARIAS ARGELINA GARCIA GARCIA VIRGINIA | CR LABOR O LABRADÍO REGADÍO | 33,00 | 59,95 | 346,96 | 11/02/2025 | 12:10 |
| 1122-1131 | 46 | 15888 | 24118A04600018 24118A04610017 24118A046158880000FT | BARRIO PEREZ MARIA ISABEL LOPEZ BOUZA ANTONIO | E- Pastos | 0,00 | 40,83 | 168,43 | 11/02/2025 | 13:45 |
| 1133 | 46 | 200017 | 24118A04620017 | FERNANDEZ REGUERA LAUDELINA | CF Labor o labradío con frutales regadío E- Pastos | 0,00 | 36,93 | 156,01 | 10/02/2025 | 12:30 |
| 1134 | 47 | 7 | 24118A04700007 | MERAYO ARIAS FRANCISCO MERAYO ARIAS HUMBERTO | CF Labor o labradío con frutales regadío | 33,00 | 0,00 | 0,00 | 12/02/2025 | 9:05 |
| 1135 | 47 | 18 | 24118A04700018 | CARBALLO MARTINEZ SAUL BELLO GARCIA MIRIAM | PR Prado o Praderas de regadío | 33,00 | 0,00 | 0,00 | 12/02/2025 | 9:25 |
| 1136 | 47 | 19 | 24118A04700019 | VAZQUEZ VAZQUEZ NEMESIA ARIAS VAZQUEZ AMELIA ARIAS VAZQUEZ OLIVA ARIAS VAZQUEZ CARINA | MB Monte bajo | 33,00 | 0,00 | 0,00 | 11/02/2025 | 13:15 |
| 1138 | 47 | 48 | 24118A04700048 | LOPEZ LOPEZ MIGUEL [HEREDEROS DE] | CF Labor o labradío con frutales regadío | 33,00 | 0,00 | 0,00 | 11/02/2025 | 9:50 |
| 1139 | 47 | 49 | 24118A04700049 | PRADA BLANCO ANTONIO | CF Labor o labradío con frutales regadío | 33,00 | 0,00 | 0,00 | 11/02/2025 | 9:50 |
| 1140 | 47 | 51 | 24118A04700051 | PRADA GOMEZ FRANCISCO [HEREDEROS DE] | CF Labor o labradío con frutales regadío | 0,00 | 603,88 | 3010,54 | 10/02/2025 | 10:05 |
| 1141 | 47 | 52 | 24118A04700052 | PRADA GOMEZ FRANCISCO [HEREDEROS DE] | CF Labor o labradío con frutales regadío | 0,00 | 526,80 | 2766,51 | 10/02/2025 | 10:05 |
| 1142 | 47 | 53 | 24118A04700053 | PRADA GOMEZ MARIA DOLORES | CF Labor o labradío con frutales regadío | 0,00 | 139,80 | 318,19 | 10/02/2025 | 10:00 |
| 1143 | 47 | 58 | 24118A04700058 | ALVAREZ NUÑEZ CARLOS | MB Monte bajo | 0,00 | 86,71 | 198,86 | 10/02/2025 | 10:00 |
| 1144 | 47 | 59 | 24118A04700059 | BARBA CUBELOS CRISTINA BARBA PACIOS MIGUEL ANGEL BARBA PACIOS JOSE BARBA MERAYO JOSE BARBA MERAYO ANA BELEN | MB Monte bajo | 0,00 | 116,08 | 268,83 | 11/02/2025 | 12:45 |
| 1145 | 47 | 65 | 24118A04700065 | RODRIGUEZ FERNANDEZ LUCIA AURELIA | CF Labor o labradío con frutales regadío | 0,00 | 132,11 | 309,09 | 10/02/2025 | 10:00 |
| 1146 | 47 | 66 | 24118A04700066 | YEBRA HERRERA PRIMO | MB Monte bajo | 33,00 | 106,47 | 244,83 | 10/02/2025 | 9:55 |
| 1147 | 47 | 67 | 24118A04700067 | YEBRA HERRERA PRIMO | E- Pastos | 0,00 | 3,39 | 29,23 | 10/02/2025 | 9:55 |
| 1149 | 47 | 77 | 24118A04700077 | MARTINEZ RODRIGUEZ MARIA ELENA MARTINEZ RODRIGUEZ MARIA ELENA PUENTE MARTINEZ MARIA ELSA PUENTE MARTINEZ FRANCISCO NICOLAS | E- Pastos | 33,00 | 0,00 | 1,25 | 12/02/2025 | 10:05 |
| 1150 | 47 | 78,00 | 24118A04700078 | NO CONOCIDO | CF Labor o labradío con frutales regadío E- Pastos | 33,00 | 79,62 | 190,03 | 10/02/2025 | 9:20 |
| 1151 | 47 | 79 | 24118A04700079 | MARTINEZ RODRIGUEZ MARIA ELENA PUENTE NUÑEZ FRANCISCO [HEREDEROS DE] PUENTE MARTINEZ MARIA ELSA PUENTE MARTINEZ FRANCISCO NICOLAS | CF Labor o labradío con frutales regadío | 0,00 | 51,26 | 112,36 | 12/02/2025 | 10:05 |
| 1153 | 47 | 81 | 24118A04700081 | MARTINEZ RODRIGUEZ MARIA ELENA PUENTE NUÑEZ FRANCISCO [HEREDEROS DE] PUENTE MARTINEZ MARIA ELSA PUENTE MARTINEZ FRANCISCO NICOLAS | CF Labor o labradío con frutales regadío | 0,00 | 111,97 | 531,56 | 12/02/2025 | 10:05 |



| | | | | | | | | | | |
|------|----|----|----------------|---|--|-------|--------|---------|------------|-------|
| 1154 | 47 | 82 | 24118A04700082 | MARTINEZ RODRIGUEZ MARIA ELENA PUENTE NUÑEZ FRANCISCO [HEREDEROS DE] PUENTE MARTINEZ MARIA ELSA PUENTE MARTINEZ FRANCISCO NICOLAS | CF Labor o labradío con frutales regadío | 0,00 | 76,98 | 181,91 | 12/02/2025 | 10:05 |
| 1155 | 47 | 83 | 24118A04700083 | MERAYO FERNANDEZ PEDRO | CF Labor o labradío con frutales regadío | 0,00 | 143,14 | 339,53 | 10/02/2025 | 12:05 |
| 1156 | 47 | 84 | 24118A04700084 | MERAYO FERNANDEZ PEDRO | CF Labor o labradío con frutales regadío | 33,00 | 333,26 | 1101,78 | 10/02/2025 | 12:05 |
| 1157 | 47 | 85 | 24118A04700085 | MERAYO FERNANDEZ PEDRO | CF Labor o labradío con frutales regadío | 0,00 | 88,30 | 384,65 | 10/02/2025 | 12:05 |
| 1158 | 47 | 86 | 24118A04700086 | MERAYO FERNANDEZ PEDRO | CF Labor o labradío con frutales regadío | 0,00 | 163,73 | 717,26 | 10/02/2025 | 12:05 |
| 1159 | 47 | 87 | 24118A04700087 | PRADA FERNANDEZ ILDEFONSO | CF Labor o labradío con frutales regadío | 0,00 | 152,52 | 558,90 | 10/02/2025 | 12:15 |
| 1160 | 47 | 88 | 24118A04700088 | RODRIGUES MARTINS VERA PATRICIA | C- Labor o Labradío secano | 0,00 | 137,25 | 661,95 | 10/02/2025 | 12:15 |
| 1161 | 47 | 89 | 24118A04700089 | RODRIGUEZ BLANCO LUDIVINA | CR Labor o labradío regadío | 33,00 | 264,28 | 1531,42 | 10/02/2025 | 12:15 |
| 1162 | 47 | 91 | 24118A04700091 | DELGADO ALVAREZ MARIA EUGENIA | PR Prado o Praderas de regadío RI Arboles de ribera | 33,00 | 57,45 | 468,74 | 10/02/2025 | 12:20 |
| 1163 | 47 | 93 | 24118A04700093 | CID COBO ALICIA GARCIA GARCIA MARIA FLORA GARCIA GARCIA FIDEL GARCIA GARCIA ABRAHAM LAGO GARCIA MARIA DE LOS DOLORES CID COBO JOSE ANTONIO LOPEZ COBO LAUDINO FERNANDEZ COBO CONSTANTINO GARCIA COBO MIGUEL GARCIA GARCIA FRANCISCO REBOLLAL GARCIA MARIA DOLORES REBOLLAL GARCIA MARIA LOURDES GARCIA GARCIA DOMINGO LAGO GARCIA PILAR LAGO GARCIA CONSTANTINO COBO CASALEIRO SARA COBO CASALEIRO ISABEL [HEREDEROS DE] LOPEZ COBO FLORA LOPEZ COBO ALFREDO [HEREDEROS DE] LOPEZ COBO JORGE LOPEZ COBO DAVID | PR Prado o Praderas de regadío | 33,00 | 38,43 | 276,02 | 11/02/2025 | 13:05 |
| 1164 | 47 | 96 | 24118A04700096 | CID COBO ALICIA GARCIA GARCIA MARIA FLORA GARCIA GARCIA FIDEL GARCIA GARCIA ABRAHAM LAGO GARCIA MARIA DE LOS DOLORES CID COBO JOSE ANTONIO LOPEZ COBO LAUDINO FERNANDEZ COBO CONSTANTINO GARCIA COBO MIGUEL GARCIA GARCIA FRANCISCO REBOLLAL GARCIA MARIA DOLORES REBOLLAL GARCIA MARIA LOURDES GARCIA GARCIA DOMINGO LAGO GARCIA PILAR LAGO GARCIA CONSTANTINO COBO CASALEIRO SARA COBO CASALEIRO ISABEL [HEREDEROS DE] LOPEZ COBO FLORA LOPEZ COBO ALFREDO [HEREDEROS DE] LOPEZ COBO JORGE LOPEZ COBO DAVID | PR Prado o Praderas de regadío | 0,00 | 38,17 | 273,86 | 11/02/2025 | 13:05 |



| | | | | | | | | | | |
|------|----|-----|----------------|---|---|-------|---------|---------|------------|-------|
| 1165 | 47 | 97 | 24118A04700097 | CID COBO ALICIA GARCIA GARCIA MARIA FLORA GARCIA GARCIA FIDEL GARCIA GARCIA ABRAHAM LAGO GARCIA MARIA DE LOS DOLORES CID COBO JOSE ANTONIO LOPEZ COBO LAUDINO FERNANDEZ COBO CONSTANTINO GARCIA COBO MIGUEL GARCIA GARCIA FRANCISCO REBOLLAL GARCIA MARIA DOLORES REBOLLAL GARCIA MARIA LOURDES GARCIA GARCIA DOMINGO LAGO GARCIA PILAR LAGO GARCIA CONSTANTINO COBO CASALEIRO SARA COBO CASALEIRO ISABEL [HEREDEROS DE] LOPEZ COBO FLORA LOPEZ COBO ALFREDO [HEREDEROS DE] LOPEZ COBO JORGE LOPEZ COBO DAVID | PR Prado o Praderas de regadio | 0,00 | 31,90 | 230,78 | 11/02/2025 | 13:05 |
| 1166 | 47 | 100 | 24118A04700100 | VÉGA FERNANDEZ MIGUEL REGUERA GÓMEZ MARIA LOURDES | HR Huerta regadio | 0,00 | 36,37 | 267,77 | 11/02/2025 | 13:35 |
| 1167 | 47 | 101 | 24118A04700101 | VARELA FRANCO SERAFIN JURIO SANTIN MARIA MARGARITA | MM Pinar maderable | 0,00 | 60,65 | 442,85 | 11/02/2025 | 13:40 |
| 1168 | 47 | 104 | 24118A04700104 | LOPEZ TORRES ARTURO [HEREDEROS DE] | MB Monte bajo | 0,00 | 69,81 | 511,51 | 10/02/2025 | 12:20 |
| 1169 | 47 | 105 | 24118A04700105 | VALLE GARCIA MANUEL [HEREDEROS DE] | MB Monte bajo | 0,00 | 73,43 | 540,48 | 10/02/2025 | 12:20 |
| 1170 | 47 | 108 | 24118A04700108 | NO CONOCIDO PRADA GÓMEZ MARIA ELENA | CF Labor o labradío con frutales regadio | 0,00 | 41,37 | 305,39 | 11/02/2025 | 13:40 |
| 1171 | 47 | 109 | 24118A04700109 | FERNANDEZ FIERRO DOMINGA | E- Pastos | 0,00 | 31,54 | 234,63 | 10/02/2025 | 12:25 |
| 1172 | 47 | 112 | 24118A04700112 | AGUADO LOPEZ-BREA MARCOS | PR Prado o Praderas de regadio | 0,00 | 65,82 | 497,00 | 10/02/2025 | 12:25 |
| 1173 | 47 | 113 | 24118A04700113 | CID RODRIGUEZ JOSEFA | E- Pastos | 33,00 | 17,38 | 135,32 | 10/02/2025 | 12:25 |
| 1174 | 47 | 115 | 24118A04700115 | CID RODRIGUEZ JOSEFA | PR Prado o Praderas de regadio | 33,00 | 52,78 | 415,37 | 10/02/2025 | 12:25 |
| 1175 | 47 | 116 | 24118A04700116 | RODRIGUEZ ALVAREZ ANGEL RODRIGUEZ ALVAREZ JOSE | CF Labor o labradío con frutales regadio | 0,00 | 55,26 | 436,94 | 11/02/2025 | 9:20 |
| 1176 | 47 | 117 | 24118A04700117 | CID COBO ALICIA CID COBO JOSE ANTONIO | CR Labor o labradío regadio F- Frutales secano | 0,00 | 82,84 | 645,66 | 11/02/2025 | 13:05 |
| 1177 | 47 | 118 | 24118A04700118 | MERAYO FERNANDEZ PEDRO | CF Labor o labradío con frutales regadio | 33,00 | 1387,92 | 7018,05 | 10/02/2025 | 12:05 |
| 1178 | 47 | 119 | 24118A04700119 | MERAYO FERNANDEZ BELARMINO | CF Labor o labradío con frutales regadio | 33,00 | 337,73 | 2226,19 | 11/02/2025 | 9:45 |
| 1183 | 47 | 124 | 24118A04700124 | NO CONOCIDO | C- Labor o Labradío secano | 33 | 0 | 55,8 | 10/02/2025 | 9:05 |
| 1184 | 47 | 125 | 24118A04700125 | PEREZ ALFONSO MARIA PEREZ ALFONSO MARIA ALONSO PEREZ JOSE AURELIO ALONSO PEREZ MARIA DE LA PAZ ALONSO PEREZ JULIAN ALBERTO | E- Pastos CF Labor o labradío con frutales regadio | 0,00 | 0,00 | 46,91 | 12/02/2025 | 9:55 |
| 1186 | 47 | 127 | 24118A04700127 | BLANCO MORAL CELIA | CR Labor o labradío regadio | 0,00 | 0,00 | 72,84 | 11/02/2025 | 9:40 |
| 1188 | 47 | 129 | 24118A04700129 | NO CONOCIDO | E- Pastos | 0,00 | 0,00 | 19,05 | 10/02/2025 | 9:05 |
| 1190 | 47 | 131 | 24118A04700131 | PACIOS VIDAL MARIO SOBRIN PRADA EVANGELINA [HEREDEROS DE] | MB Monte bajo | 33,00 | 0,00 | 100,00 | 10/02/2025 | 10:50 |
| 1193 | 47 | 135 | 24118A04700135 | PACIOS YAÑEZ ROGELIO PACIOS YAÑEZ BEATRIZ | CF Labor o labradío con frutales regadio CR Labor o labradío regadio | 33,00 | 0,00 | 0,00 | 11/02/2025 | 9:40 |
| 1194 | 47 | 137 | 24118A04700137 | PACIOS YAÑEZ BEATRIZ | CF MANZANOS | 25,00 | 0,00 | 0,00 | 11/02/2025 | 10:15 |
| 1196 | 47 | 139 | 24118A04700139 | RODRIGUEZ ALVAREZ ARGELINO [HEREDEROS DE] | CF PERALES | 33,00 | 0,00 | 0,00 | 11/02/2025 | 10:15 |
| 1202 | 47 | 145 | 24118A04700145 | PACIOS FRANCO MARIA REMEDIOS [HEREDEROS DE] | E- Pastos | 33,00 | 429,34 | 2655,72 | 11/02/2025 | 9:55 |
| 1203 | 47 | 146 | 24118A04700146 | LOSADA CORREDERA TERESA MERAYO ALVAREZ DANIEL MERAYO ALVAREZ PEDRO MERAYO LOSADA MARIA TERESA MERAYO LOSADA SANDRA | CR Labor o labradío regadio | 0,00 | 41,06 | 266,93 | 11/02/2025 | 13:00 |
| 1207 | 47 | 155 | 24118A04700155 | VALLE MARTINEZ DOMINGO [HEREDEROS DE] | CF Labor o labradío con frutales regadio | 0,00 | 0,00 | 10,21 | 10/02/2025 | 9:20 |



| | | | | | | | | | | |
|------|----|-----|----------------|--|--|-------|------|--------|------------|-------|
| 1208 | 47 | 157 | 24118A04700157 | SALGADO RODRIGUEZ ELVIRA SUAREZ SALGADO FERNANDO SUAREZ SALGADO DORINDA ALVAREZ SALGADO MARIA ELVIRA ALVAREZ SALGADO FRANCISCO MANUEL ALVAREZ SALGADO ANDRES SALGADO RODRIGUEZ MARIA | CR Labor o labradío regadío | 0,00 | 0,00 | 45,47 | 12/02/2025 | 12:00 |
| 1209 | 47 | 158 | 24118A04700158 | SALGADO RODRIGUEZ ELVIRA SUAREZ SALGADO FERNANDO SUAREZ SALGADO DORINDA ALVAREZ SALGADO MARIA ELVIRA ALVAREZ SALGADO FRANCISCO MANUEL ALVAREZ SALGADO ANDRES SALGADO RODRIGUEZ MARIA | HR Huerta regadío CR Labor o labradío regadío | 0,00 | 0,00 | 53,24 | 12/02/2025 | 12:00 |
| 1210 | 47 | 159 | 24118A04700159 | SALGADO RODRIGUEZ ELVIRA SUAREZ SALGADO FERNANDO SUAREZ SALGADO DORINDA ALVAREZ SALGADO MARIA ELVIRA ALVAREZ SALGADO FRANCISCO MANUEL ALVAREZ SALGADO ANDRES SALGADO RODRIGUEZ MARIA | CR Labor o labradío regadío | 0,00 | 0,00 | 52,90 | 12/02/2025 | 12:00 |
| 1211 | 47 | 160 | 24118A04700160 | SUAREZ SALGADO FERNANDO SUAREZ SALGADO DORINDA ALVAREZ SALGADO MARIA ELVIRA ALVAREZ SALGADO FRANCISCO MANUEL ALVAREZ SALGADO ANDRES | CR Labor o labradío regadío | 0,00 | 0,00 | 51,02 | 12/02/2025 | 12:00 |
| 1212 | 47 | 161 | 24118A04700161 | SUAREZ SALGADO FERNANDO SUAREZ SALGADO DORINDA ALVAREZ SALGADO MARIA ELVIRA ALVAREZ SALGADO FRANCISCO MANUEL ALVAREZ SALGADO ANDRES | CR Labor o labradío regadío | 0,00 | 0,00 | 62,61 | 12/02/2025 | 12:00 |
| 1213 | 47 | 162 | 24118A04700162 | SUAREZ SALGADO FERNANDO SUAREZ SALGADO DORINDA ALVAREZ SALGADO MARIA ELVIRA ALVAREZ SALGADO FRANCISCO MANUEL ALVAREZ SALGADO ANDRES | CR Labor o labradío regadío | 0,00 | 0,00 | 95,78 | 12/02/2025 | 12:00 |
| 1214 | 47 | 168 | 24118A04700168 | SUAREZ SALGADO FERNANDO SUAREZ SALGADO DORINDA ALVAREZ SALGADO MARIA ELVIRA ALVAREZ SALGADO FRANCISCO MANUEL ALVAREZ SALGADO ANDRES | CR Labor o labradío regadío | 0,00 | 0,00 | 54,75 | 12/02/2025 | 12:00 |
| 1215 | 47 | 169 | 24118A04700169 | SUAREZ SALGADO FERNANDO SUAREZ SALGADO DORINDA ALVAREZ SALGADO MARIA ELVIRA ALVAREZ SALGADO FRANCISCO MANUEL ALVAREZ SALGADO ANDRES | CR Labor o labradío regadío | 0,00 | 0,00 | 42,63 | 12/02/2025 | 12:00 |
| 1216 | 47 | 172 | 24118A04700172 | SUAREZ SALGADO FERNANDO SUAREZ SALGADO DORINDA ALVAREZ SALGADO MARIA ELVIRA ALVAREZ SALGADO FRANCISCO MANUEL ALVAREZ SALGADO ANDRES | CR Labor o labradío regadío | 0,00 | 0,00 | 203,34 | 12/02/2025 | 12:00 |
| 1217 | 47 | 173 | 24118A04700173 | PACIOS MORAN FLORENCIO [HEREDEROS DE] | CF Labor o labradío con frutales regadío | 33,00 | 0,00 | 202,80 | 11/02/2025 | 10:25 |
| 1218 | 47 | 176 | 24118A04700176 | NO CONOCIDO | E- Pastos | 0,00 | 0,00 | 98,59 | 10/02/2025 | 9:10 |
| 1219 | 47 | 177 | 24118A04700177 | MERAYO MARTINEZ AURELIO | CF Labor o labradío con frutales regadío | 0,00 | 0,00 | 138,69 | 11/02/2025 | 10:30 |



| | | | | | | | | | | |
|------|----|-----|----------------|---|--|-------|--------|---------|------------|-------|
| 1220 | 47 | 179 | 24118A04700179 | ESTANGA POMBO RODRIGO | CR Labor o labradío regadío | 0,00 | 0,00 | 171,93 | 11/02/2025 | 10:30 |
| 1221 | 47 | 187 | 24118A04700187 | MORAN MORAN DELIA MORAN MORAN DELIA FERNANDEZ MORAN HIPOLITO FERNANDEZ MORAN EMILIANO | CF Labor o labradío con frutales regadío | 0,00 | 0,00 | 49,76 | 12/02/2025 | 10:00 |
| 1222 | 47 | 190 | 24118A04700190 | POMBO OVIDE MARIBEL | CR Labor o labradío regadío | 0,00 | 0,00 | 106,53 | 11/02/2025 | 10:30 |
| 1223 | 47 | 191 | 24118A04700191 | OVIDE GARCIA CASILDA MARIA LUISA POMBO ESTANGA ARSENI [HEREDEROS DE] | CF Labor o labradío con frutales regadío | 0,00 | 0,00 | 128,93 | 12/02/2025 | 9:40 |
| 1225 | 47 | 195 | 24118A04700195 | GOMEZ FIERRO DIOGENES [HEREDEROS DE] | CF Labor o labradío con frutales regadío | 0,00 | 0,00 | 56,40 | 11/02/2025 | 10:35 |
| 1226 | 47 | 198 | 24118A04700198 | PRADA PRADA NICOLAS | CF Labor o labradío con frutales regadío I- Improductivo | 0,00 | 0,00 | 503,16 | 11/02/2025 | 10:35 |
| 1227 | 47 | 199 | 24118A04700199 | CRESPO CEREZALES JOSE MANUEL | CF Labor o labradío con frutales regadío HR Huerta regadío | 0,00 | 0,00 | 112,29 | 11/02/2025 | 10:40 |
| 1228 | 47 | 200 | 24118A04700200 | DIGON CRESPO ARMANDO | CR Labor o labradío regadío CF Labor o labradío con frutales regadío | 0,00 | 0,00 | 178,33 | 11/02/2025 | 10:40 |
| 1229 | 47 | 203 | 24118A04700203 | DIGON CRESPO MARIA ISABEL | CR Labor o labradío regadío | 0,00 | 0,00 | 81,27 | 11/02/2025 | 10:40 |
| 1230 | 47 | 204 | 24118A04700204 | VIDAL PEREZ ELIDIO | CF Labor o labradío con frutales regadío | 0,00 | 0,00 | 73,19 | 11/02/2025 | 10:45 |
| 1231 | 47 | 207 | 24118A04700207 | LOPEZ DIGON ALEJANDRO MERAÑO MENDEZ ALMERINA | E- Pastos | 0,00 | 0,00 | 85,19 | 11/02/2025 | 12:40 |
| 1232 | 47 | 208 | 24118A04700208 | BAZA FERNANDEZ ESPERANZA BAZA FERNANDEZ ESPERANZA LOPEZ-NICOLAS BAZA ANTONIO LOPEZ-NICOLAS BAZA PABLO | CF Labor o labradío con frutales regadío | 33,00 | 30,64 | 1507,53 | 12/02/2025 | 10:10 |
| 1233 | 47 | 209 | 24118A04700209 | BAZA FERNANDEZ ESPERANZA BAZA FERNANDEZ ESPERANZA LOPEZ-NICOLAS BAZA ANTONIO LOPEZ-NICOLAS BAZA PABLO | CF Labor o labradío con frutales regadío | 33,00 | 123,92 | 1281,95 | 12/02/2025 | 10:10 |
| 1234 | 47 | 210 | 24118A04700210 | DIEZ MARTINEZ JACINTO | CR Labor o labradío regadío | 0,00 | 262,50 | 745,84 | 10/02/2025 | 10:05 |
| 1235 | 47 | 212 | 24118A04700212 | DIEZ MARTINEZ JACINTO | CR Labor o labradío regadío | 0,00 | 573,05 | 2051,16 | 10/02/2025 | 10:05 |
| 1236 | 47 | 213 | 24118A04700213 | NÚÑEZ MARTINEZ MARIA LUIZA | CF Labor o labradío con frutales regadío | 0,00 | 166,28 | 1180,58 | 10/02/2025 | 12:55 |
| 1237 | 47 | 216 | 24118A04700216 | GONZALEZ GONZALEZ FRANCISCO JAVIER | E- Pastos | 33,00 | 36,13 | 214,96 | 10/02/2025 | 12:55 |
| 1238 | 47 | 217 | 24118A04700217 | GALLEGO PRADA ANTONIA CHAVERO GRANADOS JUAN | HR Huerta regadío | 0,00 | 39,03 | 170,50 | 11/02/2025 | 13:55 |
| 1239 | 47 | 220 | 24118A04700220 | PRADA PRADA PEDRO PRADA PRADA ADOLFO [HEREDEROS DE] | CF Labor o labradío con frutales regadío | 0,00 | 79,54 | 338,58 | 12/02/2025 | 9:00 |
| 1240 | 47 | 222 | 24118A04700222 | MARTINEZ LOPEZ MARIA LUIZA | E- Pastos | 0,00 | 39,96 | 161,29 | 10/02/2025 | 13:00 |
| 1241 | 47 | 223 | 24118A04700223 | GALLEGO PRADA CIRILO SEDANO BARRIO Begoña | CF Labor o labradío con frutales regadío | 0,00 | 34,53 | 135,25 | 12/02/2025 | 9:00 |
| 1242 | 47 | 224 | 24118A04700224 | CUADRADO FERNANDEZ JOSE LUIS GOMEZ GOMEZ AMALIA | CF Labor o labradío con frutales regadío | 0,00 | 48,99 | 185,16 | 12/02/2025 | 9:00 |
| 1243 | 47 | 225 | 24118A04700225 | RODRIGUEZ GONZALEZ MARIA PIEDAD | CR Labor o labradío regadío | 0,00 | 38,34 | 142,80 | 10/02/2025 | 13:00 |
| 1244 | 47 | 226 | 24118A04700226 | DIGON DE LA FUENTE GRISELDO | C- Labor o Labradío seco | 0,00 | 34,91 | 131,32 | 10/02/2025 | 13:00 |
| 1245 | 47 | 227 | 24118A04700227 | VILLANUEVA DE LA FUENTE JAVIER FUENTE MERAÑO MANUELA DE LA | C- Labor o Labradío seco | 0,00 | 34,85 | 131,54 | 12/02/2025 | 9:05 |
| 1246 | 47 | 228 | 24118A04700228 | CASALEIRO BALBOA ADELAIDA [HEREDEROS DE] | E- Pastos | 0,00 | 49,55 | 187,87 | 10/02/2025 | 13:05 |
| 1247 | 47 | 230 | 24118A04700230 | MARQUES BLANCO MARIA DEL PILAR | E- Pastos | 0,00 | 23,39 | 92,78 | 10/02/2025 | 11:10 |
| 1248 | 47 | 231 | 24118A04700231 | BLANCO BELLO MANUEL [HEREDEROS DE] | E- Pastos | 0,00 | 24,04 | 92,22 | 10/02/2025 | 13:10 |
| 1249 | 47 | 232 | 24118A04700232 | MARQUES BLANCO MARIA TERESA | E- Pastos | 0,00 | 8,17 | 51,40 | 10/02/2025 | 13:10 |
| 1253 | 47 | 239 | 24118A04700239 | VILAR AIRA JOSE LUIS | E- Pastos | 0,00 | 0,00 | 2,87 | 10/02/2025 | 13:25 |
| 1254 | 47 | 241 | 24118A04700241 | COBO GOMEZ FRANCISCO | CF Labor o labradío con frutales regadío | 0,00 | 0,00 | 13,68 | 10/02/2025 | 13:25 |
| 1255 | 47 | 242 | 24118A04700242 | CARBALLO DIEZ SAUL | CF Labor o labradío con frutales regadío | 0,00 | 0,00 | 14,74 | 10/02/2025 | 13:25 |
| 1256 | 47 | 245 | 24118A04700245 | CRESPO SANTIN JOSE ANTONIO | CR Labor o labradío regadío | 33,00 | 0,00 | 10,65 | 10/02/2025 | 13:20 |
| 1257 | 47 | 246 | 24118A04700246 | ABANCA CORPORACION DIVISION INMOBILIARIA SL | E- Pastos | 33,00 | 0,00 | 0,00 | 10/02/2025 | 13:20 |
| 1258 | 47 | 251 | 24118A04700251 | ESTOQUERA OYAGUE JOSE | CR Labor o labradío regadío | 0,00 | 0,00 | 6,45 | 10/02/2025 | 13:20 |
| 1259 | 47 | 252 | 24118A04700252 | VIDAL GARCIA JACOBA | MB Monte bajo | 0,00 | 0,00 | 8,52 | 10/02/2025 | 13:15 |
| 1260 | 47 | 254 | 24118A04700254 | DA SILVA PATRICIO MANUEL AURELIO | E- Pastos | 0,00 | 0,00 | 0,45 | 10/02/2025 | 13:15 |
| 1261 | 47 | 255 | 24118A04700255 | GOMEZ GOMEZ JULIO [HEREDEROS DE] | CF Labor o labradío con frutales regadío | 0,00 | 0,00 | 318,61 | 10/02/2025 | 10:10 |



| | | | | | | | | | | |
|------|----|-----|----------------|---|---|-------|--------|---------|------------|-------|
| 1262 | 47 | 256 | 24118A04700256 | VIDAL PACIOS MARIA VIDALINA [HEREDEROS DE] | E- Pastos | 66,00 | 700,52 | 3307,64 | 11/02/2025 | 10:15 |
| 1263 | 47 | 257 | 24118A04700257 | VIDAL PACIOS ISABEL [HEREDEROS DE] | MB Monte bajo | 0,00 | 30,08 | 258,50 | 11/02/2025 | 10:10 |
| 1264 | 47 | 258 | 24118A04700258 | MACIAS DEUS BASILIO [HEREDEROS DE] | MB Monte bajo | 0,00 | 18,99 | 151,72 | 11/02/2025 | 10:10 |
| 1265 | 47 | 259 | 24118A04700259 | NO CONOCIDO | MB Monte bajo | 0,00 | 17,08 | 137,02 | 10/02/2025 | 9:05 |
| 1266 | 47 | 260 | 24118A04700260 | DA SILVA PATRICIO MANUEL AURELIO | MB Monte bajo | 33,00 | 23,96 | 181,57 | 11/02/2025 | 10:10 |
| 1267 | 47 | 261 | 24118A04700261 | RODRIGUEZ AZNAR DIEGO | MB Monte bajo | 0,00 | 27,11 | 183,27 | 11/02/2025 | 10:05 |
| 1268 | 47 | 262 | 24118A04700262 | VAZQUEZ MARTINEZ SERGIO LUIS | MB Monte bajo | 0,00 | 28,18 | 174,22 | 11/02/2025 | 10:05 |
| 1269 | 47 | 263 | 24118A04700263 | DIEGUEZ CORZO MARIA OLGA DIEGUEZ CORZO ELADIO | HR Huerta regadio I- Improductivo | 0,00 | 27,29 | 164,38 | 12/02/2025 | 9:35 |
| 1270 | 47 | 264 | 24118A04700264 | DIEGUEZ CORZO MARIA OLGA DIEGUEZ CORZO ELADIO | CF Labor o labradío con frutales regadio | 0,00 | 33,15 | 236,64 | 12/02/2025 | 9:35 |
| 1271 | 47 | 265 | 24118A04700265 | GALLEGO PRADA ISABEL RUIZ LOPEZ MARIA CARMEN | CR Labor o labradío regadio E- Pastos | 0,00 | 23,14 | 216,52 | 12/02/2025 | 9:30 |
| 1273 | 47 | 267 | 24118A04700267 | GARCIA LOPEZ JOSE GARCIA LOPEZ JOSE GARCIA ALVAREZ ALEJANDRO | CR Labor o labradío regadio E- Pastos | 0,00 | 13,55 | 413,45 | 12/02/2025 | 10:10 |
| 1274 | 47 | 268 | 24118A04700268 | GARCIA LOPEZ JOSE GARCIA LOPEZ JOSE GARCIA ALVAREZ ALEJANDRO | MB Monte bajo | 0,00 | 1,86 | 109,72 | 12/02/2025 | 10:10 |
| 1275 | 47 | 269 | 24118A04700269 | VILLAR SILVA MARIA LUISA | CF Labor o labradío con frutales regadio CR Labor o labradío regadio | 33,00 | 2,86 | 253,11 | 11/02/2025 | 10:05 |
| 1277 | 47 | 271 | 24118A04700271 | SALGADO RODRIGUEZ JOSE MANUEL SALGADO RODRIGUEZ ANA MARIA | E- Pastos | 0,00 | 69,73 | 448,20 | 12/02/2025 | 9:30 |
| 1318 | 47 | 272 | 24118A04700372 | DELGADO GONZALEZ ALFONSO [HEREDEROS DE] | CF Labor o labradío con frutales regadio | 0,00 | 21,12 | 79,10 | 11/02/2025 | 11:40 |
| 1278 | 47 | 272 | 24118A04700272 | SALGADO RODRIGUEZ JOSE MANUEL SALGADO RODRIGUEZ ANA MARIA | E- Pastos | 0,00 | 73,95 | 793,81 | 12/02/2025 | 9:30 |
| 1279 | 47 | 273 | 24118A04700273 | FERNANDEZ GOMEZ JAIME FERNANDEZ GOMEZ MIGUEL ANGEL | CR Labor o labradío regadio | 0,00 | 0,00 | 79,40 | 12/02/2025 | 9:35 |
| 1280 | 47 | 275 | 24118A04700275 | LOSADA ALVAREZ HERMINIO LOSADA ALVAREZ AGUSTIN LOSADA ALVAREZ MANUEL LOSADA ALVAREZ AMABLE LOSADA ALVAREZ RAMON | E- Pastos | 0,00 | 285,10 | 1629,18 | 11/02/2025 | 12:20 |
| 1281 | 47 | 299 | 24118A04700299 | MENDEZ RODRIGUEZ AURITA [HEREDEROS DE] | E- Pastos | 0,00 | 0,00 | 229,25 | 10/02/2025 | 10:10 |
| 1282 | 47 | 300 | 24118A04700300 | MENDEZ RODRIGUEZ MARIA ISABEL MENDEZ RODRIGUEZ AURITA [HEREDEROS DE] | V- Viña secano E- Pastos | 0,00 | 535,77 | 2579,79 | 10/02/2025 | 10:10 |
| 1283 | 47 | 308 | 24118A04700308 | NO CONOCIDO | E- Pastos | 0,00 | 42,13 | 96,86 | 10/02/2025 | 9:00 |
| 1284 | 47 | 309 | 24118A04700309 | MENDEZ RODRIGUEZ AURITA | V- Viña secano | 0,00 | 25,08 | 335,08 | 10/02/2025 | 10:10 |
| 1285 | 47 | 332 | 24118A04700332 | RODRIGUEZ BLANCO PEDRO JAVIER RODRIGUEZ BLANCO LUCIA | RI Arboles de ribera | 0,00 | 98,17 | 706,22 | 12/02/2025 | 9:40 |
| 1286 | 47 | 333 | 24118A04700333 | PRADA MORAN MARIA DEL CARMEN | RI Arboles de ribera | 0,00 | 54,61 | 523,44 | 11/02/2025 | 10:45 |
| 1287 | 47 | 334 | 24118A04700334 | BRAÑAS GOMEZ MANUELA | RI Arboles de ribera | 0,00 | 22,43 | 196,39 | 10/02/2025 | 9:30 |
| 1288 | 47 | 335 | 24118A04700335 | CARRERA GOMEZ MARINA | RI Arboles de ribera | 0,00 | 26,85 | 230,41 | 10/02/2025 | 9:25 |
| 1289 | 47 | 336 | 24118A04700336 | MERAYO GOMEZ SIMON | RI Arboles de ribera | 0,00 | 11,51 | 110,72 | 11/02/2025 | 10:50 |
| 1290 | 47 | 337 | 24118A04700337 | MERAYO GOMEZ SIMON | RI Arboles de ribera | 0,00 | 10,67 | 100,91 | 11/02/2025 | 10:50 |
| 1291 | 47 | 338 | 24118A04700338 | MERAYO GOMEZ SIMON | RI Arboles de ribera | 0,00 | 28,99 | 275,52 | 11/02/2025 | 10:50 |
| 1292 | 47 | 339 | 24118A04700339 | BAEZA SOBRIN LAUDELINO | RI Arboles de ribera | 0,00 | 24,71 | 234,40 | 11/02/2025 | 10:50 |
| 1293 | 47 | 340 | 24118A04700340 | BAEZA SOBRIN LAUDELINO GARCIA BELLO CLARISA | RI Arboles de ribera | 91,00 | 34,45 | 323,56 | 11/02/2025 | 10:50 |
| 1294 | 47 | 341 | 24118A04700341 | BAEZA SOBRIN LAUDELINO GARCIA BELLO CLARISA | RI Arboles de ribera | 58,00 | 15,56 | 148,19 | 11/02/2025 | 10:50 |
| 1295 | 47 | 342 | 24118A04700342 | FERNANDEZ MERAYO ROGELIO | RI Arboles de ribera | 0,00 | 18,79 | 177,29 | 11/02/2025 | 10:55 |
| 1296 | 47 | 343 | 24118A04700343 | ALVAREZ FIERRO BASILISA ASENIO FERNANDEZ FELIPE | E- Pastos | 0,00 | 14,56 | 133,72 | 12/02/2025 | 9:45 |
| 1297 | 47 | 344 | 24118A04700344 | BARBA RODRIGUEZ JUAN | RI Arboles de ribera | 0,00 | 12,15 | 116,42 | 11/02/2025 | 10:55 |
| 1298 | 47 | 345 | 24118A04700345 | FERNANDEZ PRADA FELISA FERNANDEZ PRADA MARIA DEL PILAR FERNANDEZ PRADA JOSE ANTONIO | E- Pastos | 0,00 | 21,22 | 204,18 | 11/02/2025 | 13:05 |
| 1299 | 47 | 346 | 24118A04700346 | MACIAS VEGA VANESA ERIKA | RI Arboles de ribera | 0,00 | 13,03 | 123,75 | 11/02/2025 | 10:55 |
| 1300 | 47 | 347 | 24118A04700347 | BLANCO MERAYO DOMINGO | RI Arboles de ribera | 0,00 | 74,84 | 708,00 | 11/02/2025 | 11:00 |
| 1301 | 47 | 349 | 24118A04700349 | HIDALGO ALONSO JUAN | RI Arboles de ribera | 0,00 | 20,89 | 201,35 | 11/02/2025 | 11:00 |
| 1302 | 47 | 350 | 24118A04700350 | GRANJA BELLO ADELA | MB Monte bajo | 0,00 | 11,25 | 109,23 | 11/02/2025 | 11:00 |
| 1303 | 47 | 351 | 24118A04700351 | NUÑEZ MARTINEZ MANUELA | MB Monte bajo | 0,00 | 13,31 | 125,02 | 11/02/2025 | 11:05 |

CSV : GEN-4ced-42a8-5307-12b9-de6c-9029-f229-a991

DIRECCIÓN DE VALIDACIÓN : <https://sede.administracion.gob.es/pagSedeFront/servicios/consultaCSV.htm>

FIRMANTE(1) : CRISTINA RAQUEL CLEMENTE MARTINEZ | FECHA : 11/01/2025 10:13 | Sin acción específica

FIRMANTE(2) : ISABEL BOMBAL DIAZ | FECHA : 13/01/2025 13:39 | Sin acción específica



| | | | | | | | | | | |
|------|----|-----|----------------|--|---|-------|--------|--------|------------|-------|
| 1304 | 47 | 352 | 24118A04700352 | RODRIGUEZ PRADA BELARMINO | MB Monte bajo | 0,00 | 13,82 | 135,19 | 11/02/2025 | 11:05 |
| 1305 | 47 | 353 | 24118A04700353 | MERAYO AMIGO OVIDIO MERAYO AMIGO ARSENIO MERAYO AMIGO GLORIA MERAYO AMIGO ANIBAL | CR Labor o labradío regadio MB Monte bajo | 0,00 | 14,00 | 128,82 | 11/02/2025 | 12:40 |
| 1306 | 47 | 354 | 24118A04700354 | NO CONOCIDO | CR Labor o labradío regadio MB Monte bajo | 0,00 | 16,89 | 162,51 | 10/02/2025 | 9:10 |
| 1307 | 47 | 355 | 24118A04700355 | MARTINEZ GARCIA BENITO GONZALO MARTINEZ GARCIA MARIA ELENA | E- Pastos CR Labor o labradío regadio | 0,00 | 52,13 | 508,46 | 12/02/2025 | 9:50 |
| 1308 | 47 | 356 | 24118A04700356 | RODRIGUEZ RODRIGUEZ ISAAC [HEREDEROS DE] | V- Viña secano | 0,00 | 24,44 | 233,04 | 11/02/2025 | 11:05 |
| 1309 | 47 | 357 | 24118A04700357 | RODRIGUEZ BELLO MARIA JOSE | CF Labor o labradío con frutales regadio | 0,00 | 19,95 | 189,08 | 11/02/2025 | 11:10 |
| 1310 | 47 | 358 | 24118A04700358 | PONCELAS RODRIGUEZ MARIA ESTHER PONCELAS RODRIGUEZ CELIA PONCELAS RODRIGUEZ BENITA | V- Viña secano | 0,00 | 13,98 | 132,43 | 11/02/2025 | 13:05 |
| 1311 | 47 | 360 | 24118A04700360 | GOMEZ MACIAS JOSE [HEREDEROS DE] | E- Pastos | 58,00 | 13,59 | 128,12 | 11/02/2025 | 11:10 |
| 1312 | 47 | 366 | 24118A04700366 | AMIGO RODRIGUEZ MARIA ROSA | CR Labor o labradío regadio | 0,00 | 0,00 | 72,14 | 11/02/2025 | 11:15 |
| 1313 | 47 | 367 | 24118A04700367 | PUENTE BLANCO MANUEL | CR Labor o labradío regadio | 0,00 | 0,00 | 87,65 | 11/02/2025 | 11:10 |
| 1314 | 47 | 368 | 24118A04700368 | PUENTE BLANCO MANUEL | CR Labor o labradío regadio | 0,00 | 0,50 | 111,48 | 11/02/2025 | 11:10 |
| 1315 | 47 | 369 | 24118A04700369 | PUENTE BLANCO MANUEL | CR Labor o labradío regadio | 33,00 | 16,04 | 146,45 | 11/02/2025 | 11:10 |
| 1316 | 47 | 370 | 24118A04700370 | NO CONOCIDO | CR Labor o labradío regadio | 25,00 | 21,92 | 88,38 | 10/02/2025 | 9:15 |
| 1317 | 47 | 371 | 24118A04700371 | NO CONOCIDO | E- Pastos | 0,00 | 18,78 | 90,48 | 10/02/2025 | 9:15 |
| 1319 | 47 | 373 | 24118A04700373 | MORAN MERAYO JOSE | CF Labor o labradío con frutales regadio | 0,00 | 204,12 | 631,34 | 11/02/2025 | 11:40 |
| 1320 | 47 | 374 | 24118A04700374 | ESCOBAR ALVAREZ ANA MARIA | CR Labor o labradío regadio | 0,00 | 2,36 | 128,49 | 11/02/2025 | 11:20 |
| 1321 | 47 | 375 | 24118A04700375 | MORAN MERAYO JOSE | E- Pastos | 0,00 | 22,00 | 80,00 | 11/02/2025 | 11:40 |
| 1322 | 47 | 376 | 24118A04700376 | CARRERA FIERRO MARIO | E- Pastos | 0,00 | 19,52 | 74,41 | 11/02/2025 | 11:40 |
| 1323 | 47 | 377 | 24118A04700377 | AMIGO RODRIGUEZ ANA MARIA | CF Labor o labradío con frutales regadio | 0,00 | 8,90 | 222,32 | 11/02/2025 | 11:20 |
| 1324 | 47 | 378 | 24118A04700378 | DIEZ AMIGO SANDRO | CF Labor o labradío con frutales regadio | 0,00 | 10,36 | 174,00 | 11/02/2025 | 11:25 |
| 1325 | 47 | 379 | 24118A04700379 | RODRIGUEZ FERNANDEZ SEVERINO REQUENA LOPEZ MARIA CARMEN | CF Labor o labradío con frutales regadio | 0,00 | 0,52 | 202,00 | 12/02/2025 | 9:50 |
| 1326 | 47 | 380 | 24118A04700380 | BELLO REGUERA SEGUNDO | E- Pastos | 0,00 | 39,20 | 184,09 | 11/02/2025 | 11:35 |
| 1327 | 47 | 381 | 24118A04700381 | NO CONOCIDO | CF Labor o labradío con frutales regadio | 0,00 | 22,33 | 83,84 | 10/02/2025 | 9:15 |
| 1328 | 47 | 382 | 24118A04700382 | ALVAREZ VALDERREY LEONARDO | CF Labor o labradío con frutales regadio | 0 | 20,15 | 100,14 | 11/02/2025 | 11:35 |
| 1329 | 47 | 383 | 24118A04700383 | ALVAREZ VALDERREY LEONARDO | E- Pastos | 0 | 5,28 | 49,7 | 11/02/2025 | 11:25 |
| 1330 | 47 | 384 | 24118A04700384 | POTES ALVAREZ AIDA [HEREDEROS DE] | E- Pastos | 0 | 20 | 208,18 | 11/02/2025 | 11:25 |
| 1331 | 47 | 393 | 24118A04700393 | MARTIN MATEOS SANCHEZ OCAÑA LORENZO [HEREDEROS DE] | CR Labor o labradío regadio | 0,00 | 0,00 | 192,12 | 10/02/2025 | 10:25 |
| 1332 | 47 | 394 | 24118A04700394 | ALVAREZ FRANCO AMARO | C- Labor o Labradío secano | 0,00 | 71,34 | 226,81 | 10/02/2025 | 10:15 |
| 1333 | 47 | 402 | 24118A04700402 | GONZALEZ GALLEGO EDUARDO [HEREDEROS DE] | CF Labor o labradío con frutales regadio | 0,00 | 35,16 | 101,44 | 10/02/2025 | 10:15 |
| 1334 | 47 | 403 | 24118A04700403 | ALVAREZ VALDERREY LEONARDO | CR Labor o labradío regadio | 66 | 104,91 | 235,11 | 10/02/2025 | 10:15 |
| 1335 | 47 | 408 | 24118A04700408 | PRADA GONZALEZ CESAR PRADA GONZALEZ DAVID PRADA GONZALEZ ENRIQUE | CR Labor o labradío regadio | 0 | 53,75 | 294,45 | 11/02/2025 | 12:50 |
| 1336 | 47 | 409 | 24118A04700409 | PRADA PRADA AMANCIO | CF Labor o labradío con frutales regadio | 0,00 | 0,00 | 23,22 | 10/02/2025 | 10:25 |
| 1337 | 47 | 410 | 24118A04700410 | ALVAREZ VALDERREY LEONARDO | V- Viña secano | 0,00 | 0,00 | 12,51 | 10/02/2025 | 10:25 |
| 1338 | 47 | 411 | 24118A04700411 | ALVAREZ VALDERREY LEONARDO | CF Labor o labradío con frutales regadio | 0,00 | 0,00 | 17,42 | 10/02/2025 | 10:30 |
| 1339 | 47 | 412 | 24118A04700412 | BLANCO SANTALLA MANUEL [HEREDEROS DE] | C- Labor o Labradío secano | 0,00 | 5,88 | 42,85 | 10/02/2025 | 10:30 |
| 1340 | 47 | 413 | 24118A04700413 | ALVAREZ VALDERREY LEONARDO | V- Viña secano | 0,00 | 10,16 | 38,03 | 10/02/2025 | 10:30 |
| 1341 | 47 | 414 | 24118A04700414 | ALVAREZ VALDERREY LEONARDO | F- Frutales secano | 0,00 | 11,37 | 33,70 | 10/02/2025 | 10:35 |
| 1342 | 47 | 415 | 24118A04700415 | BLANCO SANTALLA IRENE | F- Frutales secano | 0,00 | 15,85 | 40,19 | 10/02/2025 | 10:35 |
| 1343 | 47 | 416 | 24118A04700416 | ALVAREZ VALDERREY LEONARDO | F- Frutales secano | 0,00 | 25,14 | 56,31 | 10/02/2025 | 10:35 |
| 1344 | 47 | 417 | 24118A04700417 | ALVAREZ VALDERREY LEONARDO | C- Labor o Labradío secano | 0,00 | 87,26 | 216,54 | 10/02/2025 | 10:40 |
| 1345 | 47 | 418 | 24118A04700418 | CARBALLO LAMAS CARMEN CARBALLO LAMAS CARMEN LOPEZ CARBALLO ISMAEL LOPEZ CARBALLO ISMAEL | C- Labor o Labradío secano | 0,00 | 43,89 | 304,96 | 11/02/2025 | 12:15 |
| 1346 | 47 | 419 | 24118A04700419 | ALVAREZ VALDERREY LEONARDO | C- Labor o Labradío secano | 58 | 205,29 | 1562,5 | 11/02/2025 | 11:30 |
| 1347 | 47 | 420 | 24118A04700420 | PRADA MORAN MANUEL | CR Labor o labradío regadio | 25,00 | 17,07 | 161,62 | 11/02/2025 | 11:30 |
| 1348 | 47 | 421 | 24118A04700421 | PRADA AMIGO MARIA ERMITAS PRADA AMIGO AMPARO PRADA AMIGO MARIA ISABEL | E- Pastos CF Labor o labradío con frutales regadio | 33,00 | 20,21 | 191,23 | 11/02/2025 | 12:55 |



| | | | | | | | | | | |
|------|-----|-------|----------------------------------|--|--|-------|--------|---------|------------|-------|
| 1349 | 47 | 422 | 24118A04700422 | MARTINEZ POTES ANGEL | CF Labor o labradío con frutales regadio | 25 | 0 | 46,78 | 11/02/2025 | 11:35 |
| 1350 | 47 | 423 | 24118A04700423 | ALVAREZ FERNANDEZ ESTEBAN [HEREDEROS DE] | E- Pastos | 0,00 | 0,00 | 0,76 | 11/02/2025 | 11:30 |
| 1351 | 47 | 424 | 24118A04700424 | LOPEZ BENITO MARIA ARACELI [HEREDEROS DE] | E- Pastos | 0,00 | 0,00 | 55,12 | 10/02/2025 | 10:40 |
| 1352 | 47 | 425 | 24118A04700425 | FERNANDEZ DE LA CRUZ M LUISA FERNANDEZ DE LA CRUZ TRINIDAD FERNANDEZ DE LA CRUZ PEDRO CLAUDIO [HEREDEROS DE] | E- Pastos | 0,00 | 536,30 | 2772,37 | 11/02/2025 | 13:00 |
| 1354 | 47 | 427 | 24118A04700427 | SORRIBAS PEREZ JOAQUIN BARBA GARCIA INMACULADA CONCEPCION BARBA GARCIA MELANIA APARICIO GARCIA CARLA | CR Labor o labradío regadio | 0,00 | 29,71 | 193,12 | 11/02/2025 | 13:20 |
| 1355 | 47 | 428 | 24118A04700428 | PRADA MERAYO VICTORINA | CR Labor o labradío regadio | 0,00 | 26,45 | 171,95 | 11/02/2025 | 9:00 |
| 1356 | 47 | 429 | 24118A04700429 | PRADA PRADA MARIA LUZ | CR Labor o labradío regadio | 0,00 | 31,42 | 204,22 | 11/02/2025 | 9:00 |
| 1357 | 47 | 430 | 24118A04700430 | PRADA PRADA MARIA LUZ | CR Labor o labradío regadio | 0,00 | 30,19 | 196,24 | 11/02/2025 | 9:00 |
| 1358 | 47 | 431 | 24118A04700431 | PRADA FERNANDEZ JOSE PRADA FERNANDEZ LEONDR | CR Labor o labradío regadio CF Labor o labradío con frutales regadio | 0,00 | 26,08 | 169,53 | 12/02/2025 | 9:10 |
| 1359 | 47 | 432 | 24118A04700432 | ALVAREZ GARCIA ULPIANO AVELLANEDA CARBALLO AURELIA | MB Monte bajo | 0,00 | 30,11 | 195,68 | 12/02/2025 | 9:10 |
| 1360 | 47 | 433 | 24118A04700433 | GARCIA FERNANDEZ MONTSERRAT | CR Labor o labradío regadio | 25,00 | 0,00 | 0,00 | 11/02/2025 | 9:05 |
| 1361 | 47 | 450 | 24118A04700450 | ALVAREZ VALDERREY LEONARDO | CF Labor o labradío con frutales regadio | 91 | 96,2 | 587,41 | 11/02/2025 | 9:05 |
| 1206 | 47 | 474 | 24118A04700474 | SANCHEZ RODRIGUEZ HUGO ALEJANDRO RODRIGUEZ BEATRICE RODRIGUEZ LUIS RUBIN | E- PASTIZAL | 33,00 | 66,41 | 426,79 | 11/02/2025 | 12:55 |
| 1362 | 47 | 476 | 24118A04700476 | MUELAS GALLARDO SALVADOR BERNARDO | CR LABOR -TIERRA ARABLE | 33,00 | 0,00 | 77,03 | 11/02/2025 | 10:35 |
| 1353 | 47 | 726 | 24118A04700426 | FERNANDEZ FIERRO MANUELA DEL PILAR | E- Pastos | 0,00 | 71,90 | 285,29 | 10/02/2025 | 10:10 |
| 1363 | 47 | 10229 | 24118A04710229 | TATO TATO GABRIEL [HEREDEROS DE] | CF Labor o labradío con frutales regadio | 0,00 | 49,00 | 190,48 | 10/02/2025 | 13:05 |
| 1276 | 47 | 10270 | 24118A04700270 24118A04710270 | MERAYO MENDEZ ALMERINA MERAYO MENDEZ VALENTIN MERAYO MENDEZ PEDRO LOPEZ DIGON ALEJANDRO SIERRA MERAYO MARIA ISABEL CORCOBA MARTINEZ JOVITA | CF PERALES MB MONTE BAJO | 99,00 | 41,38 | 2243,67 | 11/02/2025 | 12:40 |
| 1365 | 47 | 15332 | 24118A04715332 | NO CONOCIDO | RI Arboles de ribera | 0,00 | 14,00 | 125,33 | 10/02/2025 | 9:10 |
| 1367 | 47 | 35142 | 24118A04735142 | MOURIZ MOURIZ MARIA ISABEL | CR Labor o labradío regadio | 0,00 | 10,53 | 123,57 | 11/02/2025 | 10:20 |
| 3183 | 102 | 1 | 24036A10200001 | GARNELO CARBALLO ANGEL | CF Labor o labradío con frutales regadio | 33,00 | 0,00 | 0,00 | 11/02/2025 | 11:55 |
| 1368 | 102 | 29 | 24118A10200029 | AMIGO MORAN MARIA DE LAS MERCEDES | CF Labor o labradío con frutales regadio | 0,00 | 47,12 | 335,32 | 10/02/2025 | 12:35 |
| 1369 | 102 | 30 | 24118A10200030 | AMIGO MORAN MARIA DE LAS MERCEDES | CF Labor o labradío con frutales regadio | 66,00 | 101,68 | 718,37 | 10/02/2025 | 12:35 |
| 1370 | 102 | 31 | 24118A10200031 | GOMEZ AMIGO EMILIA | CF Labor o labradío con frutales regadio | 0,00 | 71,50 | 503,48 | 10/02/2025 | 12:40 |
| 1371 | 102 | 32 | 24118A10200032 | RODRIGUEZ JUAREZ ELOY [HEREDEROS DE] | CF Labor o labradío con frutales regadio | 0,00 | 16,62 | 116,46 | 10/02/2025 | 12:40 |
| 1372 | 102 | 33 | 24118A10200033 | PEDREGAL RODRIGUEZ MARCOS BARBA LORDEN MARIA CASILDA | CR Labor o labradío regadio | 0,00 | 56,68 | 398,63 | 11/02/2025 | 13:50 |
| 1373 | 102 | 34 | 24118A10200034 | PEDREGAL RODRIGUEZ MARCOS BARBA LORDEN MARIA CASILDA | CR Labor o labradío regadio | 0,00 | 38,74 | 274,88 | 11/02/2025 | 13:50 |
| 1374 | 102 | 35 | 24118A10200035 | PEDREGAL RODRIGUEZ MARCOS BARBA LORDEN MARIA CASILDA | CR Labor o labradío regadio | 0,00 | 69,83 | 504,21 | 11/02/2025 | 13:50 |
| 1375 | 102 | 36 | 24118A10200036 | PEDREGAL RODRIGUEZ MARCOS BARBA LORDEN MARIA CASILDA | CR Labor o labradío regadio | 33,00 | 41,47 | 305,40 | 11/02/2025 | 13:50 |
| 1376 | 102 | 37 | 24118A10200037 | ASENJO GARCIA MARIANO | CF Labor o labradío con frutales regadio | 0,00 | 80,89 | 599,13 | 10/02/2025 | 12:40 |
| 1377 | 102 | 38 | 24118A10200038 | PRADA GRANIA ANTONIO | CF Labor o labradío con frutales regadio | 0,00 | 81,91 | 612,11 | 10/02/2025 | 12:45 |
| 1378 | 102 | 39 | 24118A10200039 | RODRIGUEZ GRANIA JOSEFA [HEREDEROS DE] MARTINEZ RODRIGUEZ ARMANDO | CF Labor o labradío con frutales regadio | 0,00 | 74,19 | 561,83 | 11/02/2025 | 12:10 |
| 1379 | 102 | 40 | 24118A10200040 | ALVAREZ FERNANDEZ DIAMANTINA | CF Labor o labradío con frutales regadio | 33,00 | 58,53 | 298,86 | 10/02/2025 | 12:45 |
| 1380 | 102 | 41 | 24118A10200041 | PRADA REGUERA PEDRO | CR Labor o labradío regadio | 0,00 | 51,38 | 233,26 | 10/02/2025 | 12:45 |
| 1381 | 102 | 41 | 24118A10200042 | PRADA REGUERA NICOLAS | CR Labor o labradío regadio | 0,00 | 31,12 | 141,30 | 10/02/2025 | 12:50 |
| 1382 | 102 | 43 | 24118A10200043 | MORAN MERAYO MARIA DEL CARMEN MORAN MERAYO MARIA LUISA | CR Labor o labradío regadio | 33,00 | 259,51 | 1111,68 | 11/02/2025 | 13:55 |

CSV : GEN-4ced-42a8-5307-12b9-de6c-9029-f229-a991

DIRECCIÓN DE VALIDACIÓN : https://sede.administracion.gob.es/pagSedeFront/servicios/consultaCSV.htm

FIRMANTE(1) : CRISTINA RAQUEL CLEMENTE MARTINEZ | FECHA : 11/01/2025 10:13 | Sin acción específica

FIRMANTE(2) : ISABEL BOMBAL DIAZ | FECHA : 13/01/2025 13:39 | Sin acción específica



| | | | | | | | | | | |
|------|-----|-----|----------------|---|---|-------|--------|---------|------------|-------|
| 1383 | 102 | 44 | 24118A10200044 | VALCARCE SIERRA JESUS VALCARCE FERNANDEZ JESUS VALCARCE FERNANDEZ ANTONIO | CR Labor o labradío regadío | 0,00 | 108,39 | 442,44 | 11/02/2025 | 13:20 |
| 1384 | 102 | 45 | 24118A10200045 | SANTALLA PRADA DIAMANTINA | CR Labor o labradío regadío | 0,00 | 17,26 | 73,67 | 10/02/2025 | 12:50 |
| 1385 | 102 | 46 | 24118A10200046 | CARBALLO GARCIA SENEN [HEREDEROS DE] | CR Labor o labradío regadío | 33,00 | 198,40 | 856,61 | 10/02/2025 | 12:50 |
| 1386 | 102 | 47 | 24118A10200047 | MACIAS NUÑEZ MAXIMINO | CF Labor o labradío con frutales regadío | 0,00 | 0,00 | 32,41 | 10/02/2025 | 9:30 |
| 1387 | 102 | 48 | 24118A10200048 | MACIAS NUÑEZ MIGUEL | CF Labor o labradío con frutales regadío | 0,00 | 0,00 | 35,31 | 10/02/2025 | 9:30 |
| 1388 | 102 | 49 | 24118A10200049 | MARTINEZ RIVERA ROGELIA | CF Labor o labradío con frutales regadío | 0,00 | 0,00 | 79,60 | 11/02/2025 | 12:05 |
| 1389 | 102 | 50 | 24118A10200050 | MERCADUX SA | CF Labor o labradío con frutales regadío | 0,00 | 0,00 | 66,15 | 11/02/2025 | 12:05 |
| 1390 | 102 | 51 | 24118A10200051 | NIETO RODRIGUEZ MARIA [HEREDEROS DE] | CR Labor o labradío regadío | 0,00 | 0,00 | 47,12 | 11/02/2025 | 12:05 |
| 1391 | 102 | 52 | 24118A10200052 | PACIOS NIETO RUFINO | CR Labor o labradío regadío | 0,00 | 0,00 | 38,28 | 11/02/2025 | 12:00 |
| 1392 | 102 | 53 | 24118A10200053 | PRADA CARRERA FLORINDA | CR Labor o labradío regadío | 0,00 | 0,00 | 42,12 | 11/02/2025 | 12:00 |
| 1393 | 102 | 54 | 24118A10200054 | PACIOS PACIOS CLEMENTINA | CR Labor o labradío regadío | 0,00 | 0,00 | 15,99 | 11/02/2025 | 12:00 |
| 1394 | 102 | 55 | 24118A10200055 | PACIOS VIDAL REMEDIOS | CR Labor o labradío regadío | 0,00 | 0,00 | 13,99 | 11/02/2025 | 11:55 |
| 1395 | 102 | 56 | 24118A10200056 | PACIOS CUADRADO JUAN PACIOS CUADRADO FRANCISCO PACIOS CUADRADO NANSI | CR Labor o labradío regadío | 0,00 | 0,00 | 62,21 | 11/02/2025 | 12:55 |
| 1396 | 102 | 57 | 24118A10200057 | VIDAL PACIOS JESUS [HEREDEROS DE] VIDAL PACIOS GUADALUPE [HEREDEROS DE] | CR Labor o labradío regadío | 0,00 | 0,00 | 198,10 | 12/02/2025 | 9:55 |
| 1397 | 102 | 58 | 24118A10200058 | MARTINEZ FERNANDEZ SERAFINA | CR Labor o labradío regadío | 0,00 | 47,63 | 291,72 | 11/02/2025 | 11:45 |
| 1398 | 102 | 59 | 24118A10200059 | GONZALEZ POL JOSE RAMON | CF Labor o labradío con frutales regadío | 0,00 | 13,58 | 73,82 | 11/02/2025 | 11:45 |
| 1399 | 102 | 60 | 24118A10200060 | PACIOS MORAN HORACIO | CR Labor o labradío regadío | 33,00 | 43,48 | 227,23 | 11/02/2025 | 11:45 |
| 1400 | 102 | 61 | 24118A10200061 | MARQUES VELOSO LUIS ANTONIO AMEIJEIRAS CUELLAS BEGOÑA HORTENSIA | CR Labor o labradío regadío | 33,00 | 81,89 | 380,72 | 12/02/2025 | 9:50 |
| 1401 | 102 | 62 | 24118A10200062 | TARNO CASTRO PEDRO DE LA FUENTE MERAYO ELVA | CR Labor o labradío regadío | 0,00 | 143,59 | 566,60 | 12/02/2025 | 9:55 |
| 1402 | 102 | 63 | 24118A10200063 | MERAYO SOLIS JESUS | CF Labor o labradío con frutales regadío | 66,00 | 368,13 | 1520,34 | 11/02/2025 | 11:50 |
| 1403 | 102 | 64 | 24118A10200064 | PARRA CARRERA MARIA | CR Labor o labradío regadío | 0,00 | 18,15 | 79,51 | 11/02/2025 | 11:50 |
| 1404 | 102 | 65 | 24118A10200065 | PACIOS NIETO ARGELINO | CR Labor o labradío regadío | 0,00 | 18,26 | 79,80 | 11/02/2025 | 11:50 |
| 1405 | 102 | 66 | 24118A10200066 | PACIOS VIDAL LUCIANO [HEREDEROS DE] | CR Labor o labradío regadío | 0,00 | 47,59 | 210,01 | 11/02/2025 | 11:55 |
| 1406 | 102 | 67 | 24118A10200067 | GONZALEZ VIDAL JOSE GONZALEZ VIDAL MANUELA GONZALEZ VIDAL ROSARIO GONZALEZ VIDAL DANIEL GONZALEZ VIDAL MANUEL GONZALEZ VIDAL PILAR | CR Labor o labradío regadío | 25,00 | 45,96 | 204,14 | 11/02/2025 | 12:20 |
| 1408 | 102 | 92 | 24118A10200092 | ASENJO MARTINEZ BASILISA GONZALEZ ASENO MARTA | CR Labor o labradío regadío | 33,00 | 234,60 | 539,65 | 11/02/2025 | 12:10 |
| 1409 | 102 | 93 | 24118A10200093 | GONZALEZ ALVAREZ MAXIMO MORAN ALVAREZ AZUCENA | RI Arboles de ribera | 33,00 | 249,59 | 1280,58 | 11/02/2025 | 13:20 |
| 1410 | 102 | 94 | 24118A10200094 | FERNANDEZ GOMEZ JOSE DANIEL FERNANDEZ GOMEZ MARIA DEL CARMEN | CR Labor o labradío regadío | 0,00 | 0,00 | 79,98 | 11/02/2025 | 13:25 |
| 1411 | 102 | 111 | 24118A10200111 | PACIOS DELGADO MILAGROS | CR LABOR -TIERRA ARABLE | 66,00 | 227,50 | 1128,93 | 10/02/2025 | 13:45 |
| 1412 | 102 | 112 | 24118A10200112 | ALBA GUERRERO RAQUEL MERAYO ARIAS HUMBERTO MERAYO ARIAS FRANCISCO ALBA GUERRERO MONTSERRAT | CF MANZANOS | 0,00 | 52,53 | 291,39 | 12/02/2025 | 9:05 |
| 1413 | 102 | 113 | 24118A10200113 | MERAYO ARIAS FRANCISCO MERAYO ARIAS HUMBERTO | CF Labor o labradío con frutales regadío | 0,00 | 167,91 | 317,68 | 12/02/2025 | 9:05 |
| 1414 | 102 | 114 | 24118A10200114 | MERAYO ARIAS FRANCISCO MERAYO ARIAS HUMBERTO | CF Labor o labradío con frutales regadío | 33,00 | 959,26 | 2343,90 | 12/02/2025 | 9:05 |
| 1415 | 102 | 115 | 24118A10200115 | VIDAL PEREZ ELIDIO | CF Labor o labradío con frutales regadío | 0,00 | 87,59 | 265,14 | 10/02/2025 | 13:45 |
| 1416 | 102 | 116 | 24118A10200116 | VIDAL PEREZ EVANGELINA [HEREDEROS DE] | CR Labor o labradío regadío | 0,00 | 128,64 | 395,19 | 10/02/2025 | 13:40 |
| 1417 | 102 | 117 | 24118A10200117 | ALVAREZ PEREZ JOSEFA | CR Labor o labradío regadío | 0,00 | 148,79 | 453,57 | 10/02/2025 | 13:40 |
| 1418 | 102 | 118 | 24118A10200118 | PRADA GONZALEZ AIDA | CR Labor o labradío regadío | 33,00 | 164,03 | 490,77 | 10/02/2025 | 13:40 |
| 1419 | 102 | 119 | 24118A10200119 | ALVAREZ FERNANDEZ AGAPITO | CR Labor o labradío regadío | 0,00 | 58,72 | 173,93 | 10/02/2025 | 13:35 |
| 1420 | 102 | 120 | 24118A10200120 | GOMEZ FIERRO DIOGENES [HEREDEROS DE] | CR Labor o labradío regadío | 0,00 | 194,74 | 572,51 | 10/02/2025 | 13:35 |



| | | | | | | | | | | |
|------|-----|-----|----------------|--|---|-------|--------|---------|------------|-------|
| 1421 | 102 | 121 | 24118A10200121 | AMIGO MORAN MARTINA | CR Labor o labradío regadío | 0,00 | 98,79 | 308,70 | 10/02/2025 | 13:35 |
| 1422 | 102 | 122 | 24118A10200122 | AMIGO MORAN TERESA | CF PERALES | 0,00 | 153,89 | 541,75 | 10/02/2025 | 13:30 |
| 1423 | 102 | 123 | 24118A10200123 | MARTINEZ PACIOS ENRIQUE [HEREDEROS DE] | CF Labor o labradío con frutales regadío | 66,00 | 157,27 | 724,15 | 10/02/2025 | 13:30 |
| 1424 | 102 | 124 | 24118A10200124 | FERNANDEZ FIERRO VICENTE | CR Labor o labradío regadío | 33,00 | 81,54 | 1414,74 | 10/02/2025 | 13:30 |
| 1425 | 102 | 125 | 24118A10200125 | RODRIGUEZ JUAREZ CAROLINA ANTONIA [HEREDEROS DE] | CR Labor o labradío regadío | 0,00 | 314,13 | 1155,37 | 10/02/2025 | 9:50 |
| 1426 | 102 | 126 | 24118A10200126 | RODRIGUEZ ALVAREZ VICENTE [HEREDEROS DE] | CR Labor o labradío regadío | 33,00 | 0,00 | 0,00 | 10/02/2025 | 9:45 |
| 1427 | 102 | 127 | 24118A10200127 | RODRIGUEZ ALVAREZ MARIA [HEREDEROS DE] | CR Labor o labradío regadío | 33,00 | 0,00 | 15,99 | 10/02/2025 | 9:45 |
| 1428 | 102 | 128 | 24118A10200128 | CANEDO PRADA RUTH | CR Labor o labradío regadío | 0,00 | 28,27 | 829,23 | 10/02/2025 | 9:45 |
| 1429 | 102 | 129 | 24118A10200129 | IGLESIAS GONZALEZ JESUS | CF Labor o labradío con frutales regadío | 33,00 | 371,94 | 2153,33 | 10/02/2025 | 9:40 |
| 1430 | 102 | 130 | 24118A10200130 | PRADA FERNANDEZ LEONOR BLANCO RIVAS ANTONIO BLANCO RIVAS CARLOS BLANCO RIVAS ANA BELEN BLANCO RIVAS SANTIAGO | RI Arboles de ribera CR Labor o labradío regadío | 33,00 | 402,61 | 2414,12 | 12/02/2025 | 10:20 |
| 1432 | 102 | 132 | 24118A10200132 | FERNANDEZ BELLO ANGEL FERNANDEZ BELLO MARIA DEL PILAR FERNANDEZ BELLO MARIA ROSARIO | RI Arboles de ribera | 0,00 | 121,23 | 730,84 | 11/02/2025 | 12:50 |
| 1433 | 102 | 133 | 24118A10200133 | MARTINEZ MERAYO MERCEDES | CR Labor o labradío regadío | 0,00 | 73,00 | 369,15 | 10/02/2025 | 9:40 |
| 1434 | 102 | 134 | 24118A10200134 | ALVAREZ FERNANDEZ NORBERTO | CF Labor o labradío con frutales regadío | 0,00 | 272,89 | 913,43 | 10/02/2025 | 10:45 |
| 1435 | 102 | 135 | 24118A10200135 | GALLEGO MERAYO AGUSTINA GALLEGO MERAYO ADOLFO RODRIGUEZ GALLEGO SANTIAGO RODRIGUEZ GALLEGO MARIA PILAR | CR Labor o labradío regadío | 33,00 | 37,62 | 124,55 | 12/02/2025 | 10:30 |
| 1436 | 102 | 136 | 24118A10200136 | SOBRIN PRADA EVANGELINA [HEREDEROS DE] | CR Labor o labradío regadío | 33,00 | 43,45 | 143,63 | 10/02/2025 | 10:50 |
| 1437 | 102 | 137 | 24118A10200137 | GOMEZ RODRIGUEZ MARIA DEL PILAR | CR Labor o labradío regadío | 0,00 | 52,95 | 174,96 | 10/02/2025 | 10:50 |
| 1438 | 102 | 138 | 24118A10200138 | ALVAREZ ALVAREZ DELFINO | CR Labor o labradío regadío | 0,00 | 38,59 | 127,27 | 10/02/2025 | 10:50 |
| 1439 | 102 | 139 | 24118A10200139 | ALVAREZ ALVAREZ EUSEBIO [HEREDEROS DE] | CF Labor o labradío con frutales regadío | 0,00 | 35,84 | 118,27 | 10/02/2025 | 10:55 |
| 1440 | 102 | 140 | 24118A10200140 | GOMEZ FIERRO CLARISA [HEREDEROS DE] | CF Labor o labradío con frutales regadío | 0,00 | 77,16 | 254,17 | 10/02/2025 | 10:55 |
| 1441 | 102 | 141 | 24118A10200141 | FERNANDEZ GOMEZ MARIA DE LOS ANGELES | CF Labor o labradío con frutales regadío | 0,00 | 37,35 | 122,85 | 10/02/2025 | 10:55 |
| 1442 | 102 | 142 | 24118A10200142 | FERNANDEZ GOMEZ MARIA DE LOS ANGELES | CF Labor o labradío con frutales regadío | 0,00 | 33,64 | 110,63 | 10/02/2025 | 10:55 |
| 1443 | 102 | 143 | 24118A10200143 | BLANCO PACIOS AMPARO BLANCO CUADRADO JOAQUIN | CR Labor o labradío regadío | 0,00 | 103,88 | 265,70 | 11/02/2025 | 13:25 |
| 1444 | 102 | 144 | 24118A10200144 | BLANCO PACIOS AMPARO | CR Labor o labradío regadío | 0,00 | 68,38 | 224,05 | 10/02/2025 | 11:00 |
| 1445 | 102 | 145 | 24118A10200145 | BLANCO PACIOS AMPARO | CR Labor o labradío regadío | 0,00 | 76,91 | 251,99 | 10/02/2025 | 11:00 |
| 1446 | 102 | 146 | 24118A10200146 | BLANCO PACIOS AMPARO | CR Labor o labradío regadío | 0,00 | 76,62 | 250,92 | 10/02/2025 | 11:05 |
| 1447 | 102 | 147 | 24118A10200147 | VIDAL MERAYO MARIA ESTHER | CR Labor o labradío regadío | 0,00 | 0,00 | 556,23 | 10/02/2025 | 9:35 |
| 1448 | 102 | 148 | 24118A10200148 | BELLO NUÑEZ MANUEL | CR Labor o labradío regadío | 0,00 | 0,00 | 81,51 | 10/02/2025 | 9:35 |
| 1449 | 102 | 149 | 24118A10200149 | GRANIA BERNA VERONICA GRANIA BERNA VICTOR MANUEL GRANIA BERNA MARIA GRANIA BERNA VIRGINIA | CR Labor o labradío regadío | 0,00 | 0,00 | 222,67 | 11/02/2025 | 12:35 |
| 1450 | 102 | 150 | 24118A10200150 | MERAYO FERNANDEZ PEDRO | CF MANZANOS | 33,00 | 0,00 | 517,96 | 10/02/2025 | 12:05 |
| 1451 | 102 | 161 | 24118A10200161 | MERAYO FERNANDEZ ISMAEL | RI Arboles de ribera | 0,00 | 0,00 | 381,93 | 10/02/2025 | 9:50 |
| 1452 | 102 | 162 | 24118A10200162 | LOPEZ ALVAREZ DELFINA | CR Labor o labradío regadío | 0,00 | 0,00 | 499,12 | 10/02/2025 | 13:45 |
| 1453 | 102 | 163 | 24118A10200163 | LOPEZ ALVAREZ DELFINA | CR Labor o labradío regadío | 0,00 | 0,00 | 34,16 | 10/02/2025 | 13:45 |
| 1454 | 102 | 164 | 24118A10200164 | ALVAREZ MORAN ROSARIO | CF Labor o labradío con frutales regadío | 0,00 | 0,00 | 1,03 | 10/02/2025 | 13:50 |
| 1455 | 102 | 165 | 24118A10200165 | FERREIRA MARTIN MANUELA | CF Labor o labradío con frutales regadío | 33,00 | 0,00 | 0,00 | 10/02/2025 | 13:50 |
| 1456 | 102 | 166 | 24118A10200166 | FERREIRA MARTIN MANUELA | CR Labor o labradío regadío | 33,00 | 0,00 | 0,00 | 10/02/2025 | 13:50 |
| 1457 | 102 | 169 | 24118A10200169 | MERODO ALBA JOSE CARBALLO GARCIA LUCINIO ALBA CELA ERUNDINO GONZALEZ TAHOCES PETRA ALBA CELA GABINA ALBA MONTES MARISOL | CR Labor o labradío regadío | 33,00 | 0,00 | 0,00 | 11/02/2025 | 12:15 |
| 1458 | 102 | 170 | 24118A10200170 | GOMEZ FERNANDEZ MAXIMO [HEREDEROS DE] | CR Labor o labradío regadío | 33,00 | 0,00 | 0,00 | 10/02/2025 | 13:55 |
| 1459 | 102 | 175 | 24118A10200175 | RODRIGUEZ ALVAREZ FLORENCIO | CR Labor o labradío regadío | 33,00 | 0,00 | 0,00 | 10/02/2025 | 13:55 |
| 1460 | 102 | 204 | 24118A10200204 | FERNANDEZ NUÑEZ CARLOS | CF Labor o labradío con frutales regadío | 0,00 | 0,00 | 400,62 | 10/02/2025 | 10:45 |
| 1461 | 102 | 205 | 24118A10200205 | SANTALLA SEARA ANTONIO [HEREDEROS DE] | C- Labor o Labradío secano MB Monte bajo RI Arboles de ribera F- Frutales secano | 75,00 | 0,00 | 314,91 | 11/02/2025 | 9:35 |



| | | | | | | | | | | |
|------|-----|-------|----------------|---|---|-------|--------|---------|------------|-------|
| 1463 | 102 | 211 | 24118A10200211 | SANCHEZ VALCARCEL CLEMENTE | CF Labor o labradío con frutales regadío HR Huerta regadío | 66,00 | 1,22 | 9,12 | 10/02/2025 | 12:05 |
| 1464 | 102 | 212 | 24118A10200212 | GOMEZ FERNANDEZ ANA MARIA GOMEZ FERNANDEZ MARIA ROSARIO | CR Labor o labradío regadío | 33,00 | 40,71 | 156,22 | 11/02/2025 | 13:45 |
| 1465 | 102 | 213 | 24118A10200213 | RODRIGUEZ ALVAREZ HORTENSIO | HR Huerta regadío CR Labor o labradío regadío | 0,00 | 52,64 | 202,51 | 10/02/2025 | 12:05 |
| 1466 | 102 | 214 | 24118A10200214 | VALDERREY ALONSO DOMINGO [HEREDEROS DE] | CR Labor o labradío regadío | 0,00 | 63,47 | 260,96 | 10/02/2025 | 12:00 |
| 1467 | 102 | 215 | 24118A10200215 | BARREIRO GOMEZ RUBEN | CR Labor o labradío regadío | 0,00 | 61,50 | 266,30 | 10/02/2025 | 12:00 |
| 1468 | 102 | 216 | 24118A10200216 | ALVAREZ FERNANDEZ MANUELA [HEREDEROS DE] | RI Arboles de ribera | 0,00 | 16,19 | 72,68 | 10/02/2025 | 12:00 |
| 1469 | 102 | 217 | 24118A10200217 | LAREDO PAEZ ANTONIO [HEREDEROS DE] | RI Arboles de ribera | 0,00 | 20,21 | 111,90 | 10/02/2025 | 11:55 |
| 1470 | 102 | 218 | 24118A10200218 | GARCIA FERNANDEZ AITOR | CR Labor o labradío regadío | 33,00 | 7,36 | 180,08 | 10/02/2025 | 11:55 |
| 1471 | 102 | 219 | 24118A10200219 | NUÑEZ NUÑEZ PEDRO | CR Labor o labradío regadío | 0,00 | 13,98 | 156,75 | 10/02/2025 | 11:55 |
| 1472 | 102 | 220 | 24118A10200220 | GONZALEZ NUÑEZ ANA | PR Prado o Praderas de regadío | 0,00 | 32,25 | 188,41 | 10/02/2025 | 11:50 |
| 1473 | 102 | 221 | 24118A10200221 | MARTINEZ MORAN LUCIANA | PR Prado o Praderas de regadío | 33,00 | 127,48 | 514,44 | 10/02/2025 | 11:50 |
| 1474 | 102 | 222 | 24118A10200222 | ARAUJO RODRIGUEZ MARINA GARRIDO CARBALLO MANUEL [HEREDEROS DE] | CR Labor o labradío regadío | 33,00 | 65,23 | 254,38 | 11/02/2025 | 13:35 |
| 1475 | 102 | 223 | 24118A10200223 | MERAYO ASENJO MARIA AMOR | RI Arboles de ribera | 33,00 | 63,84 | 462,20 | 10/02/2025 | 11:50 |
| 1476 | 102 | 224 | 24118A10200224 | SANTALLA SANCHEZ MANUEL | CR Labor o labradío regadío | 0,00 | 106,24 | 766,06 | 10/02/2025 | 11:45 |
| 1477 | 102 | 225 | 24118A10200225 | GARCIA FERNANDEZ SILVERIO | CR Labor o labradío regadío | 0,00 | 21,63 | 161,76 | 10/02/2025 | 11:45 |
| 1478 | 102 | 226 | 24118A10200226 | FERNANDEZ BELLO JOSE [HEREDEROS DE] | CR Labor o labradío regadío | 0,00 | 60,73 | 460,00 | 10/02/2025 | 11:45 |
| 1479 | 102 | 227 | 24118A10200227 | GALLEGO MERAYO ADOLFO RODRIGUEZ BLANCO EUTIMIA | CF Labor o labradío con frutales regadío | 0,00 | 93,76 | 711,64 | 12/02/2025 | 10:30 |
| 1480 | 102 | 228 | 24118A10200228 | GALLEGO MERAYO ADOLFO RODRIGUEZ BLANCO EUTIMIA | CF Labor o labradío con frutales regadío | 33,00 | 299,67 | 2110,63 | 12/02/2025 | 10:30 |
| 1481 | 102 | 229 | 24118A10200229 | GALLEGO MERAYO ADOLFO | CF PERALES | 0,00 | 80,07 | 921,03 | 12/02/2025 | 10:30 |
| 1482 | 102 | 230 | 24118A10200230 | GALLEGO MERAYO ADOLFO | CF PERALES | 0,00 | 66,11 | 527,78 | 12/02/2025 | 10:30 |
| 1483 | 102 | 231 | 24118A10200231 | VALDERREY NUÑEZ HORACIO | CR Labor o labradío regadío | 0,00 | 75,88 | 613,26 | 11/02/2025 | 9:30 |
| 1484 | 102 | 232 | 24118A10200232 | GALLEGO MERAYO ADOLFO | CF Labor o labradío con frutales regadío | 33,00 | 24,49 | 195,30 | 12/02/2025 | 10:30 |
| 1485 | 102 | 233 | 24118A10200233 | GALLEGO MERAYO ADOLFO | CF Labor o labradío con frutales regadío | 33,00 | 31,05 | 147,27 | 12/02/2025 | 10:30 |
| 1486 | 102 | 234 | 24118A10200234 | GALLEGO MERAYO ADOLFO | CF Labor o labradío con frutales regadío | 0,00 | 284,16 | 1239,13 | 12/02/2025 | 10:30 |
| 1487 | 102 | 235 | 24118A10200235 | GALLEGO MERAYO ADOLFO | CF Labor o labradío con frutales regadío | 0,00 | 38,66 | 149,36 | 12/02/2025 | 10:30 |
| 1488 | 102 | 236 | 24118A10200236 | GALLEGO MERAYO ADOLFO | CF Labor o labradío con frutales regadío | 0,00 | 34,40 | 163,88 | 12/02/2025 | 10:30 |
| 1489 | 102 | 237 | 24118A10200237 | RODRIGUEZ ALVAREZ NICOLAS | E- Pastos CF Labor o labradío con frutales regadío | 0,00 | 20,81 | 130,75 | 11/02/2025 | 9:20 |
| 1490 | 102 | 238 | 24118A10200238 | PRADA SOBRIN JOSE JAVIER | E- Pastos CF Labor o labradío con frutales regadío | 33,00 | 45,85 | 182,96 | 11/02/2025 | 9:20 |
| 1491 | 102 | 239 | 24118A10200239 | PERON GARCIA JOSE ANTONIO PRADA GOMEZ MARIA ELENA | E- Pastos | 33,00 | 32,34 | 133,55 | 11/02/2025 | 13:40 |
| 1492 | 102 | 240 | 24118A10200240 | GOMEZ AMIGO ARTURO | E- Pastos | 33,00 | 43,42 | 181,88 | 11/02/2025 | 9:20 |
| 1493 | 102 | 241 | 24118A10200241 | GOMEZ AMIGO PAULINO ABEL | E- Pastos | 0,00 | 58,69 | 251,00 | 11/02/2025 | 9:15 |
| 1494 | 102 | 242 | 24118A10200242 | GOMEZ AMIGO MARIA NIEVES | CF Labor o labradío con frutales regadío | 0,00 | 112,13 | 479,59 | 11/02/2025 | 9:15 |
| 1495 | 102 | 243 | 24118A10200243 | FRANCO FERNANDEZ ROGELIO [HEREDEROS DE] | CF Labor o labradío con frutales regadío | 0,00 | 252,62 | 932,69 | 11/02/2025 | 9:15 |
| 1496 | 102 | 244 | 24118A10200244 | ALVAREZ ALVAREZ ANTONIO | CF Labor o labradío con frutales regadío | 0,00 | 28,41 | 648,41 | 11/02/2025 | 9:10 |
| 1497 | 102 | 245 | 24118A10200245 | ALVAREZ ALVAREZ ANTONIO | CF Labor o labradío con frutales regadío HR Huerta regadío | 0,00 | 239,12 | 1037,37 | 11/02/2025 | 9:10 |
| 1498 | 102 | 246 | 24118A10200246 | MACIAS PACIOS MARIA ANGIUSTIAS | CF Labor o labradío con frutales regadío | 0,00 | 45,35 | 194,18 | 11/02/2025 | 9:10 |
| 1499 | 102 | 247 | 24118A10200247 | ARIAS OCHOA FRANCISCO MANUEL | CR Labor o labradío regadío | 33,00 | 16,79 | 65,71 | 11/02/2025 | 9:05 |
| 1500 | 102 | 258 | 24118A10200258 | FERNANDEZ SANTALLA JOSE ENRIQUE | CR Labor o labradío regadío | 66,00 | 0,00 | 1,59 | 11/02/2025 | 9:40 |
| 1501 | 102 | 262 | 24118A10200262 | GALLEGO MERAYO ADOLFO | CF Labor o labradío con frutales regadío | 33,00 | 0,00 | 528,21 | 12/02/2025 | 10:30 |
| 1502 | 102 | 263 | 24118A10200263 | MARTINEZ MORAN JUAN JOSE | CF Labor o labradío con frutales regadío | 33,00 | 158,06 | 850,84 | 10/02/2025 | 9:55 |
| 1503 | 102 | 10093 | 24118A10210093 | GONZALEZ ALVAREZ LORENZO | RI Arboles de ribera | 33,00 | 332,50 | 1522,99 | 10/02/2025 | 9:50 |
| 1504 | 103 | 176 | 24118A10300176 | MACIAS GONZALEZ MARIA ANGELES | CF Labor o labradío con frutales regadío | 66,00 | 464,48 | 2199,66 | 10/02/2025 | 11:40 |
| 1505 | 103 | 177 | 24118A10300177 | MACIAS GONZALEZ MARIA ANGELES | CF Labor o labradío con frutales regadío | 0,00 | 36,41 | 319,46 | 10/02/2025 | 11:40 |
| 1506 | 103 | 178 | 24118A10300178 | RODRIGUEZ ALVAREZ NICOLAS RODRIGUEZ ALVAREZ JOSE | CF Labor o labradío con frutales regadío | 33,00 | 200,54 | 2267,74 | 11/02/2025 | 9:20 |
| 1507 | 103 | 179 | 24118A10300179 | RODRIGUEZ FERNANDEZ MARCOS | CF MANZANOS | 0,00 | 27,85 | 417,25 | 10/02/2025 | 11:20 |



| | | | | | | | | | | |
|------|-----|-----|----------------|---|--|-------|--------|---------|------------|-------|
| 1508 | 103 | 180 | 24118A10300180 | RODRIGUEZ FERNANDEZ MARCOS | CF Labor o labradío con frutales regadío | 0,00 | 17,05 | 243,04 | 10/02/2025 | 11:20 |
| 1509 | 103 | 181 | 24118A10300181 | RODRIGUEZ FERNANDEZ MARCOS | CF Labor o labradío con frutales regadío | 33,00 | 22,56 | 306,51 | 10/02/2025 | 11:20 |
| 1510 | 103 | 182 | 24118A10300182 | MERAYO BLANCO CLAUDIO MERAYO BLANCO FRANCISCO | CR Labor o labradío regadío | 33,00 | 38,06 | 425,09 | 11/02/2025 | 13:25 |
| 1511 | 103 | 183 | 24118A10300183 | RODRIGUEZ ALVAREZ LUIS | E- Pastos | 0,00 | 187,69 | 1391,11 | 10/02/2025 | 11:35 |
| 1512 | 103 | 184 | 24118A10300184 | RODRIGUEZ ALONSO ROSARIO | CF Labor o labradío con frutales regadío | 33,00 | 62,14 | 491,89 | 10/02/2025 | 11:30 |
| 1513 | 103 | 185 | 24118A10300185 | RODRIGUEZ RODRIGUEZ PEDRO | CF Labor o labradío con frutales regadío | 33,00 | 37,45 | 389,07 | 10/02/2025 | 11:30 |
| 1514 | 103 | 186 | 24118A10300186 | PRADA FERNANDEZ FRANCISCO [HEREDEROS DE] | CR Labor o labradío regadío | 0,00 | 44,28 | 684,20 | 10/02/2025 | 11:30 |
| 1515 | 103 | 187 | 24118A10300187 | ALVAREZ DOMINGUEZ JUAN [HEREDEROS DE] | CR Labor o labradío regadío | 0,00 | 8,20 | 197,89 | 10/02/2025 | 11:25 |
| 1516 | 103 | 188 | 24118A10300188 | ARIAS CARBALLO VICTORINA | CR Labor o labradío regadío | 0,00 | 8,55 | 489,72 | 10/02/2025 | 11:25 |
| 1517 | 103 | 189 | 24118A10300189 | MANCENIDO PRIETO PATRIMONIAL SL | CF Labor o labradío con frutales regadío | 33,00 | 0,20 | 3278,30 | 10/02/2025 | 11:25 |
| 1518 | 103 | 190 | 24118A10300190 | PACIOS GOMEZ ARTURO | CF Labor o labradío con frutales regadío | 0,00 | 342,69 | 1979,05 | 10/02/2025 | 11:05 |
| 1519 | 103 | 192 | 24118A10300192 | MERAYO VILLANUEVA BENITO | CR Labor o labradío regadío | 33,00 | 0,00 | 0,00 | 10/02/2025 | 11:05 |
| 1520 | 103 | 193 | 24118A10300193 | GOMEZ SOBRIN ROSARIO | CR Labor o labradío regadío | 33,00 | 0,00 | 0,00 | 10/02/2025 | 11:10 |
| 1521 | 103 | 197 | 24118A10300197 | PRADA MERAYO MARIA DE LOS ANGELES | CR Labor o labradío regadío | 33,00 | 0,00 | 0,00 | 10/02/2025 | 11:10 |
| 1522 | 103 | 198 | 24118A10300198 | MARQUES BLANCO MARIA DEL PILAR | CR Labor o labradío regadío | 33,00 | 0,00 | 0,00 | 10/02/2025 | 11:10 |
| 1523 | 103 | 202 | 24118A10300202 | CARRERA ARIAS ANGEL | CR Labor o labradío regadío | 33,00 | 0,00 | 0,00 | 10/02/2025 | 11:15 |
| 1524 | 103 | 203 | 24118A10300203 | ALVAREZ VALDERREY MARIA PILAR | CF Labor o labradío con frutales regadío | 33,00 | 0,00 | 0,00 | 10/02/2025 | 11:15 |
| 1525 | 103 | 207 | 24118A10300207 | YEBRA SANTALLA MANUEL | CR Labor o labradío regadío | 33,00 | 0,00 | 0,00 | 10/02/2025 | 11:15 |
| 1526 | 103 | 208 | 24118A10300208 | RODRIGUEZ FERNANDEZ MARCOS | CF Labor o labradío con frutales regadío | 33,00 | 0,00 | 0,00 | 10/02/2025 | 11:20 |
| 1527 | 103 | 211 | 24118A10300211 | LOPEZ VOCES PEDRO | CF Labor o labradío con frutales regadío | 33,00 | 0,00 | 0,00 | 10/02/2025 | 11:20 |
| 1528 | 103 | 216 | 24118A10300216 | MERAYO CARRERA TERESA | CF Labor o labradío con frutales regadío | 33,00 | 0,00 | 0,00 | 10/02/2025 | 11:20 |
| 1529 | 103 | 217 | 24118A10300217 | LOPEZ DE PRADO MARIA DEL CARMEN LOPEZ DE PRADO JOSÉ JAVIER LOPEZ DE PRADO ANA MARIA | CF Labor o labradío con frutales regadío | 33,00 | 0,00 | 0,00 | 11/02/2025 | 12:50 |
| 1530 | 103 | 245 | 24118A10300245 | GRANJA BELLO AGUSTINA | RI Arboles de ribera CR Labor o labradío regadío | 0,00 | 159,28 | 1205,51 | 10/02/2025 | 9:35 |
| 1602 | 201 | 13 | 24118A20125013 | BELLO VIDAL IGNACIO | CF Labor o labradío con frutales regadío | 99,00 | 176,51 | 956,58 | 11/02/2025 | 10:00 |
| 1587 | 201 | 18 | 24118A20100018 | CANEDO CARRERA ARGIMIRO | CF Labor o labradío con frutales regadío | 66,00 | 755,22 | 2744,59 | 11/02/2025 | 10:25 |
| 1588 | 201 | 20 | 24118A20100020 | MERAYO MENDEZ FEDERICO | CF Labor o labradío con frutales regadío CR Labor o labradío regadío | 33 | 43,83 | 2201 | 11/02/2025 | 10:00 |
| 1589 | 201 | 21 | 24118A20100021 | MERAYO MENDEZ DOMINGO RODRIGUEZ VAZQUEZ MARIA ISABEL | CF Labor o labradío con frutales regadío CR Labor o labradío regadío | 33,00 | 461,25 | 2843,59 | 12/02/2025 | 10:20 |
| 1590 | 201 | 22 | 24118A20100022 | MERAYO VIDAL ANGEL MERAYO VIDAL ANTONIO MERAYO VIDAL MARIA GLORIA MERAYO VIDAL EDUARDO | CF Labor o labradío con frutales regadío | 33,00 | 199,28 | 2624,55 | 11/02/2025 | 12:40 |
| 1591 | 201 | 23 | 24118A20100023 | VIDAL VIDAL NICOLAS VIDAL VIDAL DORINDA [HEREDEROS DE] VIDAL BLANCO ENRIQUE VIDAL VIDAL GINES VIDAL VIDAL ROGELIO VIDAL VIDAL ENGRACIA VIDAL ALBA MARIA EUGENIA VIDAL ALBA LETICIA | CF Labor o labradío con frutales regadío | 66,00 | 13,81 | 1937,21 | 11/02/2025 | 12:35 |
| 1592 | 201 | 24 | 24118A20100024 | BLANCO GARNELO FERNANDO BLANCO GARNELO PILAR BLANCO GARNELO LUCIANO BLANCO GARNELO SALVIA VIDAL BLANCO CANDIDA BLANCO GARNELO ISABEL | CF Labor o labradío con frutales regadío | 66,00 | 94,90 | 3410,59 | 11/02/2025 | 12:15 |
| 1593 | 201 | 38 | 24118A20100038 | MERAYO OTERO SERGIO | CR Labor o labradío regadío HR Huerta regadío | 33,00 | 9,89 | 48,00 | 10/02/2025 | 9:25 |
| 1594 | 201 | 41 | 24118A20100041 | CADENAS PEREZ LUIS | CR Labor o labradío regadío I- Improductivo | 0,00 | 62,49 | 807,66 | 11/02/2025 | 10:00 |
| 1595 | 201 | 42 | 24118A20100042 | GARNELO ALVAREZ AURORA | CR Labor o labradío regadío | 0,00 | 137,06 | 890,88 | 11/02/2025 | 9:55 |
| 1596 | 201 | 43 | 24118A20100043 | RODRIGUEZ NIETO JULIO | E- Pastos | 0,00 | 148,00 | 967,06 | 11/02/2025 | 9:55 |
| 1597 | 201 | 44 | 24118A20100044 | MACIAS PACIOS FRANCISCO | CF Labor o labradío con frutales regadío | 0,00 | 9,66 | 107,77 | 10/02/2025 | 9:20 |
| 1598 | 201 | 45 | 24118A20100045 | BLANCO BELLO SANTOS BLANCO BELLO ENRIQUE BLANCO BELLO MARIA LUZ | CF Labor o labradío con frutales regadío | 33,00 | 18,94 | 293,50 | 11/02/2025 | 13:00 |
| 1599 | 201 | 46 | 24118A20100046 | FERNANDEZ LORENZO UBALDO MANUEL MARTINEZ QUINDOS DOMINGO FERNANDEZ MARTINEZ ADRIAN | CR Labor o labradío regadío CF Labor o labradío con frutales regadío HR Huerta regadío | 66,00 | 4,20 | 485,87 | 12/02/2025 | 10:15 |

CSV : GEN-4ced-42a8-5307-12b9-de6c-9029-f229-a991

DIRECCIÓN DE VALIDACIÓN : <https://sede.administracion.gob.es/pagSedeFront/servicios/consultaCSV.htm>

FIRMANTE(1) : CRISTINA RAQUEL CLEMENTE MARTINEZ | FECHA : 11/01/2025 10:13 | Sin acción específica

FIRMANTE(2) : ISABEL BOMBAL DIAZ | FECHA : 13/01/2025 13:39 | Sin acción específica



| | | | | | | | | | | |
|------|-----|-------|----------------|---|--|-------|--------|---------|------------|-------|
| 1600 | 201 | 10017 | 24118A20110017 | BELLO CARRERA VICENTA | CR Labor o labradío regadio | 33,00 | 566,18 | 3001,26 | 11/02/2025 | 10:20 |
| 1601 | 201 | 20017 | 24118A20120017 | BELLO CARRERA JOSE LUIS | CF Labor o labradío con frutales regadio | 0 | 253,25 | 940 | 11/02/2025 | 10:25 |
| 1604 | 201 | 30017 | 24118A20130017 | BELLO CARRERA VENANCIO | CF Labor o labradío con frutales regadio | 33 | 372,12 | 968,91 | 11/02/2025 | 10:20 |
| 1608 | 302 | 1 | 24118A30200001 | DELEGACION DE ECONOMIA Y HACIENDA DE LEON MEH | RI Arboles de ribera | 33,00 | 50,42 | 433,62 | 10/02/2025 | 9:25 |
| 1629 | 302 | 44 | 24118A30200044 | MORAN ALVAREZ MANUEL [HEREDEROS DE] | RI Arboles de ribera | 0,00 | 12,96 | 255,06 | 10/02/2025 | 10:20 |
| 1630 | 302 | 45 | 24118A30200045 | OVALLE MERAYO ARGIMIRO | RI Arboles de ribera | 33,00 | 252,77 | 412,17 | 10/02/2025 | 10:20 |
| 1631 | 302 | 46 | 24118A30200046 | PRADA MERAYO FRANCISCO [HEREDEROS DE] | RI Arboles de ribera | 33,00 | 2,97 | 208,43 | 10/02/2025 | 10:20 |



| ANEXO: RELACIÓN DE BIENES Y DERECHOS AFECTADOS POR LA EJECUCIÓN DE LAS OBRAS DEL "PROYECTO DE MODERNIZACIÓN DEL REGADÍO EN LA COMUNIDAD DE REGANTES DEL CANAL BAJO (LEÓN)". No de Expediente SGR CNIR: 23. P36. FASE II DE EXPROPIACIONES | | | | | | | | | | |
|---|------|-------|----------------------|---|--|---------------------------|----------------------------|-------------------------|------------|-------|
| MUNICIPIO DE CAMPONARAYA: CAMPONARAYA 01 | | | | | | | | | | |
| ORDEN | POL. | PAR. | REFERENCIA CATASTRAL | TITULAR | CULTIVO CATASTRAL | OCUPACIÓN DEFINITIVA (m2) | SERVIDUMBRE ACUEDUCTO (m2) | OCUPACIÓN TEMPORAL (m2) | DÍA | HORA |
| 2018 | 11 | 311 | 24036A01100311 | LOPEZ MARTINEZ MARIA LUISA | CR Labor o labradío regadío | 0,00 | 9,81 | 120,10 | 17/02/2025 | 9:30 |
| 2000 | 11 | 291 | 24036A01100291 | GONZALEZ MARTINEZ MANUEL ALVAREZ REGUERA NELIDA | CF Labor o labradío con frutales regadío | 0,00 | 53,27 | 543,35 | 17/02/2025 | 10:05 |
| 2001 | 11 | 292 | 24036A01100292 | GONZALEZ MARTINEZ MANUEL | CF Labor o labradío con frutales regadío | 0,00 | 551,60 | 1987,34 | 17/02/2025 | 10:05 |
| 2019 | 11 | 312 | 24036A01100312 | LOPEZ FERNANDEZ LUCILA | PR Prado o Praderas de regadío | 0,00 | 0,00 | 1,09 | 17/02/2025 | 10:30 |
| 2023 | 11 | 326 | 24036A01100326 | RODRIGUEZ RODRIGUEZ FRANCISCO JAVIER LOPEZ FERNANDEZ LUCILA | CR Labor o labradío regadío | 0,00 | 0,00 | 9,30 | 17/02/2025 | 10:30 |
| 2010 | 11 | 303 | 24036A01100303 | ALVAREZ MERAYO MIGUEL | CF Labor o labradío con frutales regadío | 0,00 | 39,62 | 257,52 | 17/02/2025 | 12:05 |
| 2016 | 11 | 309 | 24036A01100309 | ALVAREZ MERAYO MIGUEL | CR Labor o labradío regadío | 0,00 | 29,96 | 168,12 | 17/02/2025 | 12:05 |
| 2017 | 11 | 310 | 24036A01100310 | MARTINEZ CUBELOS MARIA NORMA | CR Labor o labradío regadío | 0,00 | 24,49 | 110,86 | 17/02/2025 | 12:10 |
| 2002 | 11 | 293 | 24036A01100293 | SANTALLA MARTINEZ SENEN | CR Labor o labradío regadío | 0,00 | 82,25 | 1059,54 | 17/02/2025 | 12:25 |
| 2009 | 11 | 302 | 24036A01100302 | CARBALLO CRESPO JOSE LUIS | CR Labor o labradío regadío | 0,00 | 37,44 | 242,79 | 17/02/2025 | 12:35 |
| 2011 | 11 | 304 | 24036A01100304 | CARBALLO CRESPO JOSE LUIS | CF OLIVAR | 0,00 | 40,93 | 238,10 | 17/02/2025 | 12:40 |
| 1999 | 11 | 290 | 24036A01100290 | RODRIGUEZ MENDEZ MIGUEL ANGEL | CR Labor o labradío regadío | 0,00 | 0,00 | 59,95 | 17/02/2025 | 13:35 |
| 2015 | 11 | 308 | 24036A01100308 | CARRETE ALVAREZ EUGENIO | CR Labor o labradío regadío | 0,00 | 0,00 | 29,35 | 18/02/2025 | 11:25 |
| 2014 | 11 | 307 | 24036A01100307 | VALTUILLE RODRIGUEZ JOSE | CR Labor o labradío regadío | 25,00 | 0,14 | 94,00 | 18/02/2025 | 12:00 |
| 2012 | 11 | 305 | 24036A01100305 | VALTUILLE RODRIGUEZ LISARDO | CR Labor o labradío regadío | 0,00 | 4,49 | 57,24 | 19/02/2025 | 9:40 |
| 2013 | 11 | 306 | 24036A01100306 | MOSQUERA PESTAÑA RAMON LUIS | CR Labor o labradío regadío | 25,00 | 13,40 | 85,06 | 19/02/2025 | 9:40 |
| 2030 | 11 | 10309 | 24036A01110309 | BEDOYA CEBALLOS JACKELINE | CR Labor o labradío regadío | 33,00 | 58,31 | 285,17 | 19/02/2025 | 9:50 |
| 2217 | 15 | 175 | 24036A01500175 | ALVAREZ GARCIA FIDEL | CR Labor o labradío regadío | 0,00 | 0,00 | 77,92 | 17/02/2025 | 9:15 |
| 2210 | 15 | 168 | 24036A01500168 | GONZALEZ PEREZ ROBERTO | CR Labor o labradío regadío | 0,00 | 0,00 | 31,64 | 17/02/2025 | 9:25 |
| 2206 | 15 | 165 | 24036A01500165 | VALTUILLE RODRIGUEZ MARIA LUCILA [HEREDEROS DE] | CF Labor o labradío con frutales regadío | 0,00 | 0,00 | 115,22 | 17/02/2025 | 10:25 |
| 2207 | 15 | 166 | 24036A01500166 | VALTUILLE RODRIGUEZ BERNARDA [HEREDEROS DE] | CR Labor o labradío regadío | 25,00 | 0,00 | 112,12 | 17/02/2025 | 10:30 |
| 2203 | 15 | 162 | 24036A01500162 | MENDEZ ALVAREZ MARIA JOSEFA | RI Arboles de ribera | 0,00 | 0,00 | 71,53 | 17/02/2025 | 13:20 |
| 2205 | 15 | 164 | 24036A01500164 | MENDEZ ALVAREZ MARIA JOSEFA | CR Labor o labradío regadío | 0,00 | 0,00 | 78,00 | 17/02/2025 | 13:20 |
| 2196 | 15 | 149 | 24036A01500149 | MARTINEZ MARTINEZ AURELIO | CF Labor o labradío con frutales regadío | 0,00 | 0,00 | 41,36 | 17/02/2025 | 13:45 |
| 2209 | 15 | 167 | 24036A01500167 | CADENAS GUNDIN AMADEO ALVAREZ ALONSO ISABEL | CR Labor o labradío regadío | 0,00 | 0,00 | 62,34 | 18/02/2025 | 9:05 |

CSV : GEN-0dce-ec97-765f-03d6-71b1-a8fc-83bf-eda7

DIRECCIÓN DE VALIDACIÓN : <https://sede.administracion.gob.es/pagSedeFront/servicios/consultaCSV.htm>

FIRMANTE(1) : CRISTINA RAQUEL CLEMENTE MARTINEZ | FECHA : 11/01/2025 10:13 | Sin acción específica

FIRMANTE(2) : ISABEL BOMBAL DIAZ | FECHA : 13/01/2025 13:39 | Sin acción específica



| | | | | | | | | | | |
|------|----|-------|--------------------|---|--|-------|--------|---------|------------|-------|
| 2204 | 15 | 163 | 24036A01500 163 | OVALLE MERAYO ARGIMIRO | CR Labor o labradío regadío | 0,00 | 180,27 | 1320,75 | 18/02/2025 | 9:25 |
| 2212 | 15 | 170 | 24036A01500 170 | YEBRA YEBRA CARMEN | CR Labor o labradío regadío | 0,00 | 0,00 | 36,91 | 18/02/2025 | 9:40 |
| 2200 | 15 | 155 | 24036A01500 155 | YEBRA MARTINEZ RAMIRO | CR Labor o labradío regadío | 0,00 | 0,00 | 87,40 | 18/02/2025 | 9:45 |
| 2211 | 15 | 169 | 24036A01500 169 | BALBOA PRADA JOSE MARIA | CR Labor o labradío regadío | 0,00 | 0,00 | 36,33 | 18/02/2025 | 12:15 |
| 2201 | 15 | 160 | 24036A01500 160 | OVALLE MERAYO ESTEBAN | RI Arboles de ribera | 0,00 | 0,00 | 376,45 | 18/02/2025 | 13:00 |
| 2202 | 15 | 161 | 24036A01500 161 | OVALLE MERAYO ESTEBAN | CR Labor o labradío regadío | 0,00 | 25,50 | 253,45 | 18/02/2025 | 13:00 |
| 2194 | 15 | 147 | 24036A01500 147 | PEREZ NIETO ANGEL | CR Labor o labradío regadío | 0,00 | 0,00 | 46,58 | 19/02/2025 | 9:05 |
| 2198 | 15 | 151 | 24036A01500 151 | REGUERA RIO MARIA DEL PILAR | CR Labor o labradío regadío | 0,00 | 0,00 | 76,93 | 19/02/2025 | 9:10 |
| 2199 | 15 | 152 | 24036A01500 152 | VAZQUEZ FERNANDEZ EMILIO | CF Labor o labradío con frutales regadío | 0,00 | 0,00 | 176,09 | 19/02/2025 | 9:10 |
| 2195 | 15 | 148 | 24036A01500 148 | YEBRA YEBRA MARIA JESUS | CF Labor o labradío con frutales regadío | 0,00 | 0,00 | 177,45 | 19/02/2025 | 9:15 |
| 2197 | 15 | 150 | 24036A01500 150 | MARTINEZ RODRIGUEZ ANDRES | CR Labor o labradío regadío | 33,00 | 0,00 | 84,48 | 19/02/2025 | 9:20 |
| 2218 | 15 | 176 | 24036A01500 176 | NUÑEZ VILLAR PEDRO ULIBARRI CORMENZANA MARIA BEGOÑA | CF Labor o labradío con frutales regadío | 0,00 | 0,00 | 92,07 | 19/02/2025 | 9:35 |
| 2223 | 15 | 15156 | 24036A01515 156 | GONZALEZ VEGA ANTONIO BLANCO GOMEZ MARIA EUGENIA | DEPORTIVO ALMACEN | 0,00 | 0,00 | 191,58 | 19/02/2025 | 9:35 |
| 2495 | 22 | 36 | 24036A02200 036 | LAGO LOPEZ FELICITAS | CR Labor o labradío regadío | 33,00 | 42,38 | 298,66 | 17/02/2025 | 9:20 |
| 2499 | 22 | 40 | 24036A02200 040 | NUÑEZ FERNANDEZ AMANCIA | CF Labor o labradío con frutales regadío | 0,00 | 18,75 | 134,62 | 17/02/2025 | 9:35 |
| 2486 | 22 | 20 | 24036A02200 020 | YEBRA FERNANDEZ LEONIDE [HEREDEROS DE] | MB Monte bajo | 0,00 | 27,32 | 278,93 | 17/02/2025 | 10:10 |
| 2503 | 22 | 44 | 24036A02200 044 | SANTIN DIEZ MARISA | CF Labor o labradío con frutales regadío | 0,00 | 17,57 | 124,75 | 17/02/2025 | 10:15 |
| 2504 | 22 | 45 | 24036A02200 045 | SANTIN DIEZ MARISA | CF Labor o labradío con frutales regadío | 0,00 | 43,36 | 1276,37 | 17/02/2025 | 10:15 |
| 2496 | 22 | 37 | 24036A02200 037 | NO CONOCIDO | CF Labor o labradío con frutales regadío | 0 | 25,48 | 182,61 | 17/02/2025 | 10:25 |
| 2500 | 22 | 41 | 24036A02200 041 | CABO ALVAREZ JULIO VALCARCE GARNELO JULIANA BEATRIZ | CF Labor o labradío con frutales regadío | 0,00 | 14,02 | 100,84 | 17/02/2025 | 10:30 |
| 2489 | 22 | 29 | 24036A02200 029 | VALCARCE DIEZ RAUL | CF Labor o labradío con frutales regadío | 0,00 | 42,00 | 314,18 | 17/02/2025 | 10:55 |
| 2490 | 22 | 31 | 24036A02200 031 | VALCARCE DIEZ RAUL | CF Labor o labradío con frutales regadío | 0,00 | 21,67 | 186,13 | 17/02/2025 | 10:55 |
| 2491 | 22 | 32 | 24036A02200 032 | VALCARCE DIEZ RAUL | CF Labor o labradío con frutales regadío | 0,00 | 8,68 | 107,42 | 17/02/2025 | 10:55 |
| 2502 | 22 | 43 | 24036A02200 043 | FERNANDEZ MARTINEZ TOMAS | CF Labor o labradío con frutales regadío | 0,00 | 15,79 | 112,48 | 17/02/2025 | 11:00 |
| 2498 | 22 | 39 | 24036A02200 039 | FERNANDEZ FERNANDEZ EMILIO | CF Labor o labradío con frutales regadío CR Labor o labradío regadío | 0,00 | 19,29 | 129,89 | 17/02/2025 | 11:25 |
| 2481 | 22 | 15 | 24036A02200 015 | RODRIGUEZ REGUERA ANA BELEN | CF PERALES | 0,00 | 0,00 | 52,33 | 17/02/2025 | 12:55 |
| 2482 | 22 | 16 | 24036A02200 016 | RODRIGUEZ REGUERA ANA BELEN | CF PERALES | 0,00 | 16,65 | 128,76 | 17/02/2025 | 12:55 |



| | | | | | | | | | | |
|------|----|-------|----------------|---|--|-------|--------|---------|------------|-------|
| 2492 | 22 | 33 | 24036A02200033 | FERNANDEZ FERNANDEZ ERMINDA | CR Labor o labradío regadío | 0,00 | 3,85 | 72,76 | 18/02/2025 | 9:10 |
| 2488 | 22 | 28 | 24036A02200028 | VALCARCE SERNANDEZ HORTENSIA VALCARCE SERNANDEZ RAUL VALCARCE SERNANDEZ AGUSTIN | CF Labor o labradío con frutales regadío | 0,00 | 87,07 | 697,41 | 18/02/2025 | 9:30 |
| 2483 | 22 | 17 | 24036A02200017 | ALBA FERNANDEZ SANTOS ALBA FERNANDEZ JOSE ANTONIO | CR Labor o labradío regadío | 33,00 | 67,53 | 440,67 | 18/02/2025 | 10:30 |
| 2484 | 22 | 18 | 24036A02200018 | ALBA FERNANDEZ SANTOS ALBA FERNANDEZ JOSE ANTONIO | MB Monte bajo | 0,00 | 28,30 | 418,41 | 18/02/2025 | 10:30 |
| 2485 | 22 | 19 | 24036A02200019 | ALBA FERNANDEZ SANTOS ALBA FERNANDEZ JOSE ANTONIO | MB Monte bajo | 0,00 | 0,00 | 142,08 | 18/02/2025 | 10:35 |
| 2487 | 22 | 21 | 24036A02200021 | GONZALEZ FRANCO ENCINA | MB Monte bajo | 0,00 | 91,75 | 726,75 | 18/02/2025 | 12:05 |
| 2501 | 22 | 42 | 24036A02200042 | GARNELO POTES PEDRO | CF Labor o labradío con frutales regadío | 0,00 | 10,50 | 73,44 | 18/02/2025 | 12:35 |
| 2497 | 22 | 38 | 24036A02200038 | FERNANDEZ MARTINEZ JOSE | V- Viña secano | 0,00 | 15,06 | 110,85 | 19/02/2025 | 10:45 |
| 2505 | 22 | 46 | 24036A02200046 | NO CONOCIDO | CR Labor o labradío regadío | 33 | 920,91 | 3032,61 | 19/02/2025 | 10:45 |
| 2493 | 22 | 34 | 24036A02200034 | NO CONOCIDO | CR Labor o labradío regadío | 0 | 16,81 | 251,95 | 19/02/2025 | 10:50 |
| 2494 | 22 | 35 | 24036A02200035 | NO CONOCIDO | CR Labor o labradío regadío | 0 | 28,96 | 234,15 | 19/02/2025 | 10:50 |
| 2967 | 23 | 847 | 24036A02300847 | GARCIA GARCIA ANGELES | RI Arboles de ribera | 0,00 | 0,00 | 3,27 | 17/02/2025 | 9:00 |
| 2750 | 23 | 151 | 24036A02300151 | MARTINEZ MARTINEZ PEDRO | CR Labor o labradío regadío | 0,00 | 0,20 | 29,82 | 17/02/2025 | 9:05 |
| 2917 | 23 | 731 | 24036A02300731 | MARTINEZ PINTOR ULPIANO | RI Arboles de ribera | 0,00 | 0,00 | 22,32 | 17/02/2025 | 9:05 |
| 3031 | 23 | 15104 | 24036A02315104 | GONZALEZ SANTIN FAVORITA | CR Labor o labradío regadío | 0,00 | 44,13 | 639,66 | 17/02/2025 | 9:05 |
| 2964 | 23 | 844 | 24036A02300844 | MARTINEZ CUBELOS ELISA | RI Arboles de ribera | 0,00 | 0,00 | 4,03 | 17/02/2025 | 9:10 |
| 2996 | 23 | 883 | 24036A02300883 | FERNANDEZ ABELLA MARISOL FERNANDEZ ABELLA JOAQUIN FERNANDEZ ABELLA VICTOR MANUEL FERNANDEZ ABELLA FERNANDO FERNANDEZ ABELLA MARIA CONCEPCION FERNANDEZ ABELLA ELISA FERNANDEZ ABELLA MARIA AMPARO | PR Prado o Praderas de regadío | 0,00 | 15,11 | 80,23 | 17/02/2025 | 9:10 |
| 2943 | 23 | 810 | 24036A02300810 | BARRA JAÑEZ MARIA ARACELI | RI Arboles de ribera | 0,00 | 9,03 | 39,98 | 17/02/2025 | 9:15 |
| 2960 | 23 | 840 | 24036A02300840 | MARTINEZ MARTINEZ MARIA ARMONIA | RI Arboles de ribera | 0,00 | 62,04 | 255,31 | 17/02/2025 | 9:20 |
| 3017 | 23 | 951 | 24036A02300951 | FERNANDEZ ABELLA MARISOL FERNANDEZ ABELLA JOAQUIN FERNANDEZ ABELLA VICTOR MANUEL FERNANDEZ ABELLA FERNANDO FERNANDEZ ABELLA MARIA CONCEPCION FERNANDEZ ABELLA ELISA FERNANDEZ ABELLA MARIA AMPARO | CR Labor o labradío regadío | 0,00 | 178,14 | 899,76 | 17/02/2025 | 9:20 |
| 2862 | 23 | 440 | 24036A02300440 | CARBALLO MARTINEZ MARINA | CR Labor o labradío regadío | 0,00 | 0,00 | 3,70 | 17/02/2025 | 9:25 |
| 2871 | 23 | 528 | 24036A02300528 | CANEDO MARTINEZ ANA | CF Labor o labradío con frutales regadío | 0,00 | 0,00 | 32,99 | 17/02/2025 | 9:25 |



| | | | | | | | | | | |
|------|----|-----|--------------------|---|--|-------|--------|---------|------------|-------|
| 2903 | 23 | 615 | 24036A02300 615 | CARBALLO FRANCO LUIS YEBRA PEREZ CONSOLACION [HEREDEROS DE] YEBRA PEREZ DELIA [HEREDEROS DE] YEBRA PEREZ GENEROSA [HEREDEROS DE] YEBRA PEREZ YOLANDA [HEREDEROS DE] | RI Arboles de ribera | 0,00 | 23,39 | 106,07 | 17/02/2025 | 9:35 |
| 2846 | 23 | 388 | 24036A02300 388 | MARTINEZ RODRIGUEZ CONSUELO | CR Labor o labradío regadío | 0,00 | 0,00 | 57,49 | 17/02/2025 | 9:40 |
| 2868 | 23 | 449 | 24036A02300 449 | MARTINEZ GARCIA JUAN MANUEL | CR Labor o labradío regadío | 0,00 | 0,00 | 10,54 | 17/02/2025 | 9:40 |
| 2896 | 23 | 608 | 24036A02300 608 | OVALLE MARTINEZ ADELA | RI Arboles de ribera | 33,00 | 11,49 | 74,66 | 17/02/2025 | 9:50 |
| 2876 | 23 | 539 | 24036A02300 539 | YEBRA MARTINEZ ROBERTO | CR Labor o labradío regadío | 0,00 | 0,00 | 2,41 | 17/02/2025 | 9:55 |
| 3019 | 23 | 954 | 24036A02300 954 | GARCIA MARTINEZ MARIA ROSA GONZALEZ GUERRERO ALFONSO | CR Labor o labradío regadío | 33,00 | 35,24 | 252,01 | 17/02/2025 | 9:55 |
| 3020 | 23 | 958 | 24036A02300 958 | GARCIA MARTINEZ MARIA ROSA MARTINEZ MARTINEZ MARIA DE LOS ANGELES | CR Labor o labradío regadío | 0,00 | 17,10 | 84,05 | 17/02/2025 | 10:00 |
| 3021 | 23 | 959 | 24036A02300 959 | MARTINEZ MARTINEZ MARIA DE LOS ANGELES | CR Labor o labradío regadío | 0,00 | 35,82 | 141,87 | 17/02/2025 | 10:00 |
| 2795 | 23 | 222 | 24036A02300 222 | MARTINEZ MARTINEZ ARCADIO | CR Labor o labradío regadío | 0,00 | 8,19 | 34,24 | 17/02/2025 | 10:05 |
| 3025 | 23 | 963 | 24036A02300 963 | GARCIA GARCIA MANUEL HUMBERTO | CR Labor o labradío regadío | 0,00 | 20,37 | 113,69 | 17/02/2025 | 10:10 |
| 2751 | 23 | 153 | 24036A02300 153 | VAZQUEZ MARTINEZ LUIS | CR Labor o labradío regadío | 0,00 | 31,89 | 133,76 | 17/02/2025 | 10:20 |
| 2802 | 23 | 230 | 24036A02300 230 | VAZQUEZ MARTINEZ LUIS VAZQUEZ MARTINEZ MANUEL | CR Labor o labradío regadío | 0,00 | 26,64 | 108,53 | 17/02/2025 | 10:20 |
| 2950 | 23 | 823 | 24036A02300 823 | LOPEZ OVALLE INOCENCIO | RI Arboles de ribera | 0,00 | 37,92 | 208,10 | 17/02/2025 | 10:20 |
| 2803 | 23 | 231 | 24036A02300 231 | ALVAREZ SANTALLA LEONIDES LOBATO FONTEBOA VICTOR | CR Labor o labradío regadío | 0,00 | 36,14 | 125,27 | 17/02/2025 | 10:25 |
| 2847 | 23 | 389 | 24036A02300 389 | LOBATO FONTEBOA VICTOR | CR Labor o labradío regadío | 0,00 | 0,00 | 23,78 | 17/02/2025 | 10:25 |
| 2799 | 23 | 226 | 24036A02300 226 | AMIGO AMIGO RAUL FABA POTES ENCARNACION | CF Labor o labradío con frutales regadío | 0,00 | 8,97 | 37,05 | 17/02/2025 | 10:35 |
| 2800 | 23 | 227 | 24036A02300 227 | FABA POTES ENCARNACION | CR Labor o labradío regadío | 0,00 | 8,25 | 33,37 | 17/02/2025 | 10:35 |
| 2835 | 23 | 314 | 24036A02300 314 | GUERRERO CANEDO TOMAS TRINCADO NIETO PILAR | CF Labor o labradío con frutales regadío | 33,00 | 0,00 | 0,00 | 17/02/2025 | 10:45 |
| 2849 | 23 | 391 | 24036A02300 391 | GUERRERO CANEDO TOMAS | CR Labor o labradío regadío | 0,00 | 262,33 | 2086,78 | 17/02/2025 | 10:45 |
| 2744 | 23 | 102 | 24036A02300 102 | MARTINEZ ALVAREZ MARIA BEGOÑA | RI Arboles de ribera | 0,00 | 41,52 | 160,66 | 17/02/2025 | 10:50 |
| 2925 | 23 | 742 | 24036A02300 742 | MARTINEZ ALVAREZ MARIA BEGOÑA | RI Arboles de ribera | 0,00 | 106,14 | 689,92 | 17/02/2025 | 10:50 |
| 2926 | 23 | 743 | 24036A02300 743 | MARTINEZ ALVAREZ MARIA BEGOÑA | RI Arboles de ribera | 0,00 | 41,44 | 268,79 | 17/02/2025 | 10:50 |
| 2973 | 23 | 853 | 24036A02300 853 | FERNANDEZ MARTINEZ TOMAS | PR Prado o Praderas de regadío | 0,00 | 0,00 | 9,27 | 17/02/2025 | 11:00 |
| 3024 | 23 | 962 | 24036A02300 962 | FERNANDEZ MARTINEZ TOMAS | CR Labor o labradío regadío | 0,00 | 69,85 | 303,63 | 17/02/2025 | 11:00 |
| 2783 | 23 | 210 | 24036A02300 210 | VALGOMA ARIAS TERESA | CR Labor o labradío regadío | 0,00 | 12,44 | 91,25 | 17/02/2025 | 11:10 |
| 2784 | 23 | 211 | 24036A02300 211 | VALGOMA ARIAS TERESA | CR Labor o labradío regadío | 0,00 | 13,13 | 94,43 | 17/02/2025 | 11:10 |
| 2909 | 23 | 622 | 24036A02300 622 | VALGOMA ARIAS TERESA | RI Arboles de ribera | 0,00 | 7,51 | 48,79 | 17/02/2025 | 11:10 |



| | | | | | | | | | | |
|------|----|-----|--------------------|--|--|-------|--------|--------|------------|-------|
| 2875 | 23 | 532 | 24036A02300 532 | MARTINEZ CANEDO SANTOS | CR Labor o labradío regadío | 0,00 | 0,00 | 0,54 | 17/02/2025 | 11:15 |
| 2792 | 23 | 219 | 24036A02300 219 | MARTINEZ MARTINEZ ARCESINIO ABILIO | CR Labor o labradío regadío | 0,00 | 11,06 | 41,75 | 17/02/2025 | 11:20 |
| 2785 | 23 | 212 | 24036A02300 212 | GARNELO YEBRA MANUEL | CF Labor o labradío con frutales regadío | 33,00 | 32,39 | 211,75 | 17/02/2025 | 11:25 |
| 2965 | 23 | 845 | 24036A02300 845 | GARNELO YEBRA MANUEL | RI Arboles de ribera | 0,00 | 123,98 | 455,12 | 17/02/2025 | 11:25 |
| 2796 | 23 | 223 | 24036A02300 223 | MARTINEZ PINTOR MARIA MILAGROS | CR Labor o labradío regadío | 0,00 | 10,51 | 45,57 | 17/02/2025 | 11:25 |
| 2791 | 23 | 218 | 24036A02300 218 | GARCIA ENRIQUEZ MANUEL | CR Labor o labradío regadío | 0,00 | 9,03 | 34,70 | 17/02/2025 | 11:35 |
| 2794 | 23 | 221 | 24036A02300 221 | MARTINEZ MARTINEZ ANDRES | CR Labor o labradío regadío | 0,00 | 10,09 | 40,75 | 17/02/2025 | 11:40 |
| 2857 | 23 | 431 | 24036A02300 431 | MARTINEZ MARTINEZ ANDRES | CR Labor o labradío regadío | 0,00 | 0,00 | 22,89 | 17/02/2025 | 11:40 |
| 2998 | 23 | 885 | 24036A02300 885 | GARCIA ENRIQUEZ MANUEL | PR Prado o Praderas de regadío | 0,00 | 30,25 | 170,43 | 17/02/2025 | 11:40 |
| 2852 | 23 | 399 | 24036A02300 399 | YEBRA ROMERO MARIA | CR Labor o labradío regadío | 0,00 | 0,00 | 11,62 | 17/02/2025 | 11:45 |
| 2911 | 23 | 725 | 24036A02300 725 | YEBRA ROMERO MARIA | RI Arboles de ribera | 0,00 | 0,00 | 3,36 | 17/02/2025 | 11:50 |
| 2822 | 23 | 262 | 24036A02300 262 | SANTALLA BODELON ESTHER | CF Labor o labradío con frutales regadío | 0,00 | 55,32 | 416,19 | 17/02/2025 | 11:55 |
| 2838 | 23 | 374 | 24036A02300 374 | SANTALLA BODELON ESTHER | CR Labor o labradío regadío | 0,00 | 0,00 | 0,17 | 17/02/2025 | 11:55 |
| 2837 | 23 | 352 | 24036A02300 352 | MARTINEZ MARTINEZ JUAN | CR Labor o labradío regadío | 33,00 | 0,00 | 0,00 | 17/02/2025 | 12:05 |
| 2840 | 23 | 376 | 24036A02300 376 | CARBALLO FRANCO LUIS | CR Labor o labradío regadío | 0,00 | 0,00 | 20,39 | 17/02/2025 | 12:05 |
| 2789 | 23 | 216 | 24036A02300 216 | PINTOR FRANCO MARIA CARMEN | CR Labor o labradío regadío | 0,00 | 12,17 | 47,38 | 17/02/2025 | 12:15 |
| 2790 | 23 | 217 | 24036A02300 217 | PINTOR FRANCO MARIA CARMEN | CR Labor o labradío regadío | 0,00 | 17,50 | 66,94 | 17/02/2025 | 12:20 |
| 2863 | 23 | 411 | 24036A02300 441 | SANTALLA MARTINEZ SENEN | CR Labor o labradío regadío | 0,00 | 0,00 | 7,30 | 17/02/2025 | 12:25 |
| 2869 | 23 | 457 | 24036A02300 457 | POTES MARTINEZ LUCIO | CR Labor o labradío regadío | 0,00 | 0,00 | 1,12 | 17/02/2025 | 12:25 |
| 2904 | 23 | 616 | 24036A02300 616 | MARTINEZ MARTINEZ MARIA LUISA | C- Labor o Labradío secano | 0,00 | 1,99 | 40,46 | 17/02/2025 | 12:30 |
| 2898 | 23 | 610 | 24036A02300 610 | POTES VALTUILLE ANGEL | RI Arboles de ribera | 0,00 | 16,62 | 107,75 | 17/02/2025 | 12:35 |
| 2949 | 23 | 821 | 24036A02300 821 | POTES VALTUILLE ANGEL | RI Arboles de ribera | 33,00 | 29,98 | 143,11 | 17/02/2025 | 12:35 |
| 2941 | 23 | 806 | 24036A02300 806 | MARTINEZ PINTOR JUAN CARLOS | RI Arboles de ribera | 0,00 | 49,98 | 257,08 | 17/02/2025 | 12:40 |
| 2942 | 23 | 809 | 24036A02300 809 | MARTINEZ PINTOR JUAN CARLOS | RI Arboles de ribera | 0,00 | 10,45 | 48,45 | 17/02/2025 | 12:40 |
| 2743 | 23 | 100 | 24036A02300 100 | ALVAREZ GARCIA MARIA CAMINO | CF Labor o labradío con frutales regadío CR Labor o labradío regadío | 0,00 | 88,68 | 382,01 | 17/02/2025 | 12:45 |
| 2839 | 23 | 375 | 24036A02300 375 | GONZALEZ MARTINEZ INOCENCIO | CR Labor o labradío regadío | 0,00 | 0,00 | 6,10 | 17/02/2025 | 12:45 |
| 3018 | 23 | 952 | 24036A02300 952 | GONZALEZ MARTINEZ INOCENCIO | CF Labor o labradío con frutales regadío | 33,00 | 51,69 | 246,57 | 17/02/2025 | 12:45 |
| 2745 | 23 | 103 | 24036A02300 103 | MARTINEZ ALVAREZ MARIA DE LA MERCED | RI Arboles de ribera | 0,00 | 40,50 | 159,19 | 17/02/2025 | 12:50 |



| | | | | | | | | | | |
|------|----|-------|--------------------|---|--|-------|-------|--------|------------|-------|
| 2781 | 23 | 208 | 24036A02300 208 | GARCIA ACEVEDO MARCO ANTONIO | CR Labor o labradío regadío | 0,00 | 37,52 | 280,45 | 17/02/2025 | 12:55 |
| 2782 | 23 | 209 | 24036A02300 209 | GARCIA ACEVEDO MARCO ANTONIO | CR Labor o labradío regadío | 0,00 | 21,68 | 159,84 | 17/02/2025 | 13:00 |
| 2825 | 23 | 266 | 24036A02300 266 | YEBRA MARTINEZ BALDOMINO | CR Labor o labradío regadío | 0,00 | 12,62 | 95,20 | 17/02/2025 | 13:35 |
| 2746 | 23 | 104 | 24036A02300 104 | GONZALEZ TRINCADO ROGELIA | CR Labor o labradío regadío | 33,00 | 77,00 | 321,22 | 17/02/2025 | 13:50 |
| 2801 | 23 | 228 | 24036A02300 228 | YEBRA VIDAL AURELIA ALONSO MORAN JESUS | CR Labor o labradío regadío | 0,00 | 29,98 | 121,68 | 17/02/2025 | 13:50 |
| 2824 | 23 | 265 | 24036A02300 265 | FERNANDEZ GONZALEZ ROSARIO YEBRA FERNANDEZ MANUEL | CR Labor o labradío regadío | 0,00 | 12,21 | 92,28 | 17/02/2025 | 13:50 |
| 2916 | 23 | 730 | 24036A02300 730 | PRADA FERNANDEZ LAUDELINO [HEREDEROS DE] | RI Arboles de ribera | 0,00 | 0,00 | 66,08 | 18/02/2025 | 9:10 |
| 2931 | 23 | 755 | 24036A02300 755 | ALBA FERNANDEZ SANTOS ALBA FERNANDEZ JOSE ANTONIO | RI Arboles de ribera | 0,00 | 22,50 | 146,25 | 18/02/2025 | 9:10 |
| 2932 | 23 | 757 | 24036A02300 757 | PINTOR MARTINEZ MARIANO [HEREDEROS DE] | RI Arboles de ribera | 0,00 | 15,10 | 99,35 | 18/02/2025 | 9:10 |
| 2818 | 23 | 258 | 24036A02300 258 | MUÑIZ ORTIZ JUAN MANUEL SALVADOR CELA UBALDINA | CR Labor o labradío regadío | 0,00 | 33,15 | 254,84 | 18/02/2025 | 9:15 |
| 2918 | 23 | 732 | 24036A02300 732 | PRADA FERNANDEZ LAUDELINO [HEREDEROS DE] | RI Arboles de ribera | 0,00 | 0,00 | 123,17 | 18/02/2025 | 9:15 |
| 2936 | 23 | 796 | 24036A02300 796 | ALBA FERNANDEZ SANTOS ALBA FERNANDEZ JOSE ANTONIO | RI Arboles de ribera | 0,00 | 15,90 | 67,46 | 18/02/2025 | 9:15 |
| 2940 | 23 | 804 | 24036A02300 804 | ALBA FERNANDEZ SANTOS ALBA FERNANDEZ JOSE ANTONIO | RI Arboles de ribera | 0,00 | 18,03 | 90,16 | 18/02/2025 | 9:20 |
| 3034 | 23 | 15734 | 24036A02315 734 | PRADA FERNANDEZ LAUDELINO [HEREDEROS DE] | CR Labor o labradío regadío | 0,00 | 0,00 | 51,18 | 18/02/2025 | 9:20 |
| 2843 | 23 | 385 | 24036A02300 385 | OVALLE YEBRA ANGELA OVALLE YEBRA ANA BELEN | CF Labor o labradío con frutales regadío | 0,00 | 0,00 | 3,46 | 18/02/2025 | 9:25 |
| 2841 | 23 | 377 | 24036A02300 377 | ACEVEDO ALVAREZ BENJAMIN | CR Labor o labradío regadío | 0,00 | 0,00 | 25,06 | 18/02/2025 | 9:30 |
| 2821 | 23 | 261 | 24036A02300 261 | YEBRA AMIGO JOSE ANTONIO YEBRA AMIGO LUCRECIA YEBRA AMIGO FRANCISCO | CR Labor o labradío regadío | 0,00 | 11,90 | 88,46 | 18/02/2025 | 9:35 |
| 2953 | 23 | 829 | 24036A02300 829 | ALVAREZ SANTALLA OVIDIA | RI Arboles de ribera | 0,00 | 26,14 | 145,40 | 18/02/2025 | 9:35 |
| 2968 | 23 | 848 | 24036A02300 848 | GARCIA GARCIA MARIA ANTONIA GARCIA GARCIA MARIA MILAGROS GARCIA GARCIA JOSE | RI Arboles de ribera | 0,00 | 65,22 | 295,24 | 18/02/2025 | 9:40 |
| 2985 | 23 | 868 | 24036A02300 868 | MENDEZ VALTUILLE MANUEL MENDEZ VALTUILLE ANA ISABEL MENDEZ VALTUILLE MARIA EUGENIA | PR Prado o Praderas de regadío | 0,00 | 10,67 | 56,70 | 18/02/2025 | 9:45 |
| 3023 | 23 | 961 | 24036A02300 961 | ALVAREZ SANTALLA SANTIAGO | CR Labor o labradío regadío | 0,00 | 35,78 | 150,55 | 18/02/2025 | 10:00 |
| 2899 | 23 | 611 | 24036A02300 611 | ALVAREZ GANCEDO JULIO ALVAREZ GANCEDO JESUS [HEREDEROS DE] | RI Arboles de ribera | 0,00 | 8,66 | 53,85 | 18/02/2025 | 10:05 |
| 2970 | 23 | 850 | 24036A02300 850 | YEBRA GARNELO MARIA TERESA YEBRA GARNELO ISABEL | PR Prado o Praderas de regadío | 0,00 | 0,00 | 6,19 | 18/02/2025 | 10:05 |
| 2975 | 23 | 857 | 24036A02300 857 | FRANCO OVALLE MARIA ANGUSTIAS FRANCO OVALLE ALFREDO | PR Prado o Praderas de regadío | 0,00 | 6,94 | 35,49 | 18/02/2025 | 10:10 |
| 3022 | 23 | 960 | 24036A02300 960 | PEREZ GARCIA NATALIA PEREZ GARCIA MARIA DEL CARMEN | CR Labor o labradío regadío | 0,00 | 12,91 | 51,41 | 18/02/2025 | 10:10 |
| 2752 | 23 | 155 | 24036A02300 155 | FERNANDEZ GARCIA JOSE | CR Labor o labradío regadío | 0,00 | 52,58 | 214,17 | 18/02/2025 | 10:15 |
| 2981 | 23 | 864 | 24036A02300 864 | YEBRA YEBRA JOSE LUIS [HEREDEROS DE] | PR Prado o Praderas de regadío | 0,00 | 15,35 | 80,41 | 18/02/2025 | 10:15 |

CSV : GEN-0dce-ec97-765f-03d6-71b1-a8fc-83bf-eda7

DIRECCIÓN DE VALIDACIÓN : <https://sede.administracion.gob.es/pagSedeFront/servicios/consultaCSV.htm>

FIRMANTE(1) : CRISTINA RAQUEL CLEMENTE MARTINEZ | FECHA : 11/01/2025 10:13 | Sin acción específica

FIRMANTE(2) : ISABEL BOMBAL DIAZ | FECHA : 13/01/2025 13:39 | Sin acción específica



| | | | | | | | | | | |
|------|----|-----|--------------------|--|--------------------------------------|-------|--------|--------|------------|-------|
| 2922 | 23 | 736 | 24036A02300 736 | ALBA FERNANDEZ SANTOS ALBA FERNANDEZ JOSE ANTONIO | C- Labor o Labradío secoano | 0,00 | 0,00 | 207,00 | 18/02/2025 | 10:40 |
| 2923 | 23 | 737 | 24036A02300 737 | ALBA FERNANDEZ SANTOS ALBA FERNANDEZ JOSE ANTONIO | CR Labor o labradío regadío | 0,00 | 0,00 | 165,13 | 18/02/2025 | 10:40 |
| 2924 | 23 | 741 | 24036A02300 741 | ALBA FERNANDEZ SANTOS ALBA FERNANDEZ JOSE ANTONIO | RI Arboles de ribera | 0,00 | 0,00 | 185,38 | 18/02/2025 | 10:45 |
| 2927 | 23 | 746 | 24036A02300 746 | ALBA FERNANDEZ SANTOS ALBA FERNANDEZ JOSE ANTONIO | RI Arboles de ribera | 0,00 | 21,79 | 134,56 | 18/02/2025 | 10:50 |
| 2928 | 23 | 748 | 24036A02300 748 | ALBA FERNANDEZ SANTOS ALBA FERNANDEZ JOSE ANTONIO | RI Arboles de ribera | 0,00 | 17,52 | 108,85 | 18/02/2025 | 10:50 |
| 2930 | 23 | 752 | 24036A02300 752 | ALBA FERNANDEZ SANTOS ALBA FERNANDEZ JOSE ANTONIO | RI Arboles de ribera | 0,00 | 27,11 | 176,36 | 18/02/2025 | 10:55 |
| 2937 | 23 | 798 | 24036A02300 798 | ALBA FERNANDEZ SANTOS ALBA FERNANDEZ JOSE ANTONIO | RI Arboles de ribera | 0,00 | 11,18 | 48,38 | 18/02/2025 | 11:05 |
| 2962 | 23 | 842 | 24036A02300 842 | PINTOR FRANCO MANUEL | RI Arboles de ribera | 0,00 | 103,10 | 518,58 | 18/02/2025 | 11:05 |
| 2939 | 23 | 802 | 24036A02300 802 | ALBA FERNANDEZ SANTOS ALBA FERNANDEZ JOSE ANTONIO | RI Arboles de ribera | 0,00 | 8,94 | 42,27 | 18/02/2025 | 11:10 |
| 2951 | 23 | 827 | 24036A02300 827 | ALBA FERNANDEZ SANTOS ALBA FERNANDEZ JOSE ANTONIO | PR Prado o Praderas de regadío | 33,00 | 0,00 | 244,79 | 18/02/2025 | 11:15 |
| 2952 | 23 | 828 | 24036A02300 828 | ALBA FERNANDEZ SANTOS ALBA FERNANDEZ JOSE ANTONIO | PR Prado o Praderas de regadío | 0,00 | 0,00 | 193,04 | 18/02/2025 | 11:20 |
| 2958 | 23 | 838 | 24036A02300 838 | ALBA FERNANDEZ SANTOS ALBA FERNANDEZ JOSE ANTONIO | RI Arboles de ribera | 0,00 | 0,00 | 2,21 | 18/02/2025 | 11:20 |
| 2974 | 23 | 854 | 24036A02300 854 | ALBA FERNANDEZ SANTOS ALBA FERNANDEZ JOSE ANTONIO | PR Prado o Praderas de regadío | 0,00 | 10,63 | 53,99 | 18/02/2025 | 11:25 |
| 2977 | 23 | 859 | 24036A02300 859 | ALBA FERNANDEZ SANTOS ALBA FERNANDEZ JOSE ANTONIO | PR Prado o Praderas de regadío | 0,00 | 7,27 | 37,40 | 18/02/2025 | 11:30 |
| 2979 | 23 | 862 | 24036A02300 862 | ALBA FERNANDEZ SANTOS ALBA FERNANDEZ JOSE ANTONIO | PR Prado o Praderas de regadío | 0,00 | 7,52 | 39,17 | 18/02/2025 | 11:30 |
| 2817 | 23 | 257 | 24036A02300 257 | YEBRA SANTALLA MARIA | CR Labor o labradío regadío | 0,00 | 40,11 | 322,25 | 18/02/2025 | 11:35 |
| 2983 | 23 | 866 | 24036A02300 866 | ALBA FERNANDEZ SANTOS ALBA FERNANDEZ JOSE ANTONIO | PR Prado o Praderas de regadío | 0,00 | 18,32 | 95,99 | 18/02/2025 | 11:35 |
| 2874 | 23 | 531 | 24036A02300 531 | MARTINEZ MARTINEZ JULITA GONZALEZ MARTINEZ SANTOS | CR Labor o labradío regadío | 0,00 | 0,00 | 6,48 | 18/02/2025 | 11:40 |
| 2987 | 23 | 870 | 24036A02300 870 | ALBA FERNANDEZ SANTOS ALBA FERNANDEZ JOSE ANTONIO | RI Arboles de ribera | 0,00 | 18,97 | 99,90 | 18/02/2025 | 11:40 |
| 2880 | 23 | 543 | 24036A02300 543 | MARTINEZ MARTINEZ JULITA GONZALEZ MARTINEZ SANTOS | CR Labor o labradío regadío | 33,00 | 0,00 | 34,13 | 18/02/2025 | 11:45 |
| 2948 | 23 | 819 | 24036A02300 819 | VALTUILLE BRAÑAS MANUEL | RI Arboles de ribera | 25,00 | 13,43 | 54,55 | 18/02/2025 | 11:45 |
| 2905 | 23 | 617 | 24036A02300 617 | MARTINEZ MARTINEZ JULITA GONZALEZ MARTINEZ SANTOS | RI Arboles de ribera | 0,00 | 0,00 | 22,81 | 18/02/2025 | 11:50 |
| 2908 | 23 | 621 | 24036A02300 621 | MARTINEZ MARTINEZ JULITA GONZALEZ MARTINEZ SANTOS | RI Arboles de ribera | 0,00 | 13,12 | 85,28 | 18/02/2025 | 11:50 |
| 2842 | 23 | 378 | 24036A02300 378 | ALBA TRINCADO DALMIRO | CR Labor o labradío regadío | 0,00 | 0,00 | 46,47 | 18/02/2025 | 11:55 |
| 2897 | 23 | 609 | 24036A02300 609 | FERNANDEZ GARCIA BENIGNO | RI Arboles de ribera | 0,00 | 18,11 | 117,70 | 18/02/2025 | 11:55 |
| 2921 | 23 | 735 | 24036A02300 735 | MARTINEZ MARTINEZ JULITA GONZALEZ MARTINEZ SANTOS | C- Labor o Labradío secoano | 0,00 | 0,00 | 71,67 | 18/02/2025 | 11:55 |
| 2935 | 23 | 765 | 24036A02300 765 | MARTINEZ MARTINEZ JULITA GONZALEZ MARTINEZ SANTOS | E- Pastos | 0,00 | 83,48 | 458,63 | 18/02/2025 | 12:00 |
| 2956 | 23 | 836 | 24036A02300 836 | MARTINEZ MARTINEZ JULITA GONZALEZ MARTINEZ SANTOS | RI Arboles de ribera | 0,00 | 5,63 | 106,46 | 18/02/2025 | 12:00 |
| 2913 | 23 | 727 | 24036A02300 727 | YEBRA MARTINEZ CARLOS | RI Arboles de ribera | 0,00 | 0,00 | 27,32 | 18/02/2025 | 12:05 |
| 2878 | 23 | 541 | 24036A02300 541 | GONZALEZ ACEVEDO PEDRO MARTINEZ CUBELOS ISOLINA | CR Labor o labradío regadío | 0,00 | 0,00 | 9,76 | 18/02/2025 | 12:10 |

CSV : GEN-0dce-ec97-765f-03d6-71b1-a8fc-83bf-eda7

DIRECCIÓN DE VALIDACIÓN : <https://sede.administracion.gob.es/pagSedeFront/servicios/consultaCSV.htm>

FIRMANTE(1) : CRISTINA RAQUEL CLEMENTE MARTINEZ | FECHA : 11/01/2025 10:13 | Sin acción específica

FIRMANTE(2) : ISABEL BOMBAL DIAZ | FECHA : 13/01/2025 13:39 | Sin acción específica



| | | | | | | | | | | |
|------|----|-----|--------------------|---|--|-------|-------|--------|------------|-------|
| 2877 | 23 | 540 | 24036A02300 540 | GONZALEZ ACEVEDO PEDRO | CR Labor o labradío regadío | 0,00 | 0,00 | 10,47 | 18/02/2025 | 12:15 |
| 2879 | 23 | 542 | 24036A02300 542 | GONZALEZ ACEVEDO PEDRO MARTINEZ CUBELOS ISOLINA | CR Labor o labradío regadío | 33,00 | 0,00 | 30,46 | 18/02/2025 | 12:15 |
| 2920 | 23 | 734 | 24036A02300 734 | GONZALEZ ACEVEDO PEDRO | CR Labor o labradío regadío | 33,00 | 0,00 | 69,30 | 18/02/2025 | 12:20 |
| 2955 | 23 | 835 | 24036A02300 835 | GONZALEZ ACEVEDO PEDRO | RI Arboles de ribera | 0,00 | 6,61 | 92,50 | 18/02/2025 | 12:20 |
| 2957 | 23 | 837 | 24036A02300 837 | GONZALEZ ACEVEDO PEDRO | RI Arboles de ribera | 0,00 | 0,00 | 3,91 | 18/02/2025 | 12:20 |
| 2820 | 23 | 260 | 24036A02300 260 | MARTINEZ MARTINEZ MARIA DOLORES | CR Labor o labradío regadío | 0,00 | 47,16 | 341,94 | 18/02/2025 | 12:25 |
| 2914 | 23 | 278 | 24036A02300 728 | MARTINEZ MARTINEZ MARIA DOLORES | RI Arboles de ribera | 0,00 | 0,00 | 46,13 | 18/02/2025 | 12:25 |
| 2959 | 23 | 839 | 24036A02300 839 | MARTINEZ MARTINEZ MARIA DOLORES | RI Arboles de ribera | 0,00 | 16,04 | 105,85 | 18/02/2025 | 12:25 |
| 2961 | 23 | 841 | 24036A02300 841 | MARTINEZ MARTINEZ MARIA DOLORES | RI Arboles de ribera | 0,00 | 0,00 | 2,99 | 18/02/2025 | 12:30 |
| 2864 | 23 | 442 | 24036A02300 442 | GARCIA GARCIA ELISA MARTINEZ GARCIA ANABEL MARTINEZ GARCIA PABLO | CR Labor o labradío regadío | 0,00 | 0,00 | 10,66 | 18/02/2025 | 12:35 |
| 2859 | 23 | 435 | 24036A02300 435 | GARCIA GARCIA ELISA MARTINEZ GARCIA ANABEL MARTINEZ GARCIA PABLO | CR Labor o labradío regadío | 33,00 | 0,00 | 0,00 | 18/02/2025 | 12:40 |
| 2786 | 23 | 213 | 24036A02300 213 | PEREZ FRANCO AMANDITA | CR Labor o labradío regadío | 33,00 | 37,19 | 148,48 | 18/02/2025 | 12:50 |
| 2853 | 23 | 403 | 24036A02300 403 | GARCIA GARCIA ELISA | CF Labor o labradío con frutales regadío | 33,00 | 0,00 | 30,51 | 18/02/2025 | 12:50 |
| 2860 | 23 | 437 | 24036A02300 437 | GARCIA GARCIA ELISA | CR Labor o labradío regadío | 0,00 | 0,00 | 0,38 | 18/02/2025 | 12:50 |
| 2787 | 23 | 214 | 24036A02300 214 | ALVAREZ SANTALLA FELIX PEREZ FRANCO AMANDITA | CR Labor o labradío regadío | 0,00 | 15,51 | 60,47 | 18/02/2025 | 12:55 |
| 2866 | 23 | 444 | 24036A02300 444 | MARTINEZ GARCIA ESTHER | CR Labor o labradío regadío | 0,00 | 0,00 | 6,51 | 18/02/2025 | 12:55 |
| 2906 | 23 | 618 | 24036A02300 618 | PEREZ FRANCO AMANDITA | RI Arboles de ribera | 33,00 | 36,12 | 237,07 | 18/02/2025 | 12:55 |
| 2944 | 23 | 811 | 24036A02300 811 | PEREZ FRANCO AMANDITA | RI Arboles de ribera | 0,00 | 33,42 | 150,58 | 18/02/2025 | 13:00 |
| 2854 | 23 | 428 | 24036A02300 428 | GONZALEZ LOPEZ MARIA DE LOS ANGELES | CR Labor o labradío regadío | 0,00 | 0,00 | 8,94 | 18/02/2025 | 13:05 |
| 2919 | 23 | 733 | 24036A02300 733 | OVALLE MERAYO ESTEBAN | CR Labor o labradío regadío | 0,00 | 0,00 | 32,46 | 18/02/2025 | 13:05 |
| 2855 | 23 | 429 | 24036A02300 429 | GONZALEZ LOPEZ MARIA DE LOS ANGELES | CR Labor o labradío regadío | 0,00 | 0,00 | 7,90 | 18/02/2025 | 13:10 |
| 2856 | 23 | 430 | 24036A02300 430 | GONZALEZ LOPEZ MARIA DE LOS ANGELES | CR Labor o labradío regadío | 0,00 | 0,00 | 11,54 | 18/02/2025 | 13:10 |
| 2858 | 23 | 432 | 24036A02300 432 | GONZALEZ LOPEZ MARIA DE LOS ANGELES | CR Labor o labradío regadío | 0,00 | 0,00 | 8,76 | 18/02/2025 | 13:10 |
| 2873 | 23 | 530 | 24036A02300 530 | GUTIERREZ FERNANDEZ RAQUEL | CF PERALES | 0,00 | 0,00 | 7,19 | 18/02/2025 | 13:15 |
| 2915 | 23 | 729 | 24036A02300 729 | ARIAS GARCIA ALBERTO [HEREDEROS DE] VILOR ALONSO EMILIA ARIAS BARREDO JOSE ALBERTO ARIAS BARREDO FRANCISCO ARIAS BARREDO MARIA ANTONIA | RI Arboles de ribera | 0,00 | 0,00 | 47,32 | 18/02/2025 | 13:15 |
| 2929 | 23 | 750 | 24036A02300 750 | MARTINEZ MARTINEZ HERMINIA | RI Arboles de ribera | 0,00 | 17,34 | 111,94 | 18/02/2025 | 13:20 |
| 2938 | 23 | 800 | 24036A02300 800 | ARIAS GARCIA ALBERTO [HEREDEROS DE] VILOR ALONSO EMILIA ARIAS BARREDO JOSE ALBERTO ARIAS BARREDO FRANCISCO ARIAS BARREDO MARIA ANTONIA | RI Arboles de ribera | 0,00 | 12,04 | 54,45 | 18/02/2025 | 13:20 |



| | | | | | | | | | | |
|------|----|-------|--------------------|---|--|-------|--------|--------|------------|-------|
| 2991 | 23 | 875 | 24036A02300 875 | BODELON MARTINEZ JUSTO | PR Prado o Praderas de regadío | 0,00 | 8,48 | 44,84 | 18/02/2025 | 13:35 |
| 2993 | 23 | 877 | 24036A02300 877 | MARTINEZ YEBRA MARIA PILAR | PR Prado o Praderas de regadío | 0,00 | 21,41 | 115,73 | 18/02/2025 | 13:35 |
| 2954 | 23 | 831 | 24036A02300 831 | BELLO REGUERA VICENTE BELLO ACEVEDO PEDRO JAVIER | RI Arboles de ribera | 0,00 | 34,81 | 213,36 | 18/02/2025 | 13:40 |
| 2741 | 23 | 87 | 24036A02300 087 | AMIGO OVALLE PEDRO | CR Labor o labradío regadío | 33,00 | 0,00 | 28,92 | 18/02/2025 | 13:45 |
| 2742 | 23 | 88 | 24036A02300 088 | GARCIA FERNANDEZ GLORIA | CR Labor o labradío regadío | 33,00 | 0,00 | 23,50 | 18/02/2025 | 13:55 |
| 2946 | 23 | 816 | 24036A02300 816 | MARTINEZ MARTINEZ MARIA [HEREDEROS DE] | RI Arboles de ribera | 0,00 | 13,18 | 53,23 | 19/02/2025 | 9:20 |
| 2747 | 23 | 106 | 24036A02300 106 | FERNANDEZ CASTRO DOLORES | CR Labor o labradío regadío | 0,00 | 305,06 | 859,68 | 19/02/2025 | 9:45 |
| 2865 | 23 | 443 | 24036A02300 443 | VALCARCE AMIGO VICTORINA | CR Labor o labradío regadío | 0,00 | 0,00 | 9,83 | 19/02/2025 | 9:55 |
| 3035 | 23 | 25734 | 24036A02325 734 | NO CONOCIDO | CF Labor o labradío con frutales regadío | 33,00 | 0,00 | 121,02 | 19/02/2025 | 10:50 |
| 2972 | 23 | 851 | 24036A02300 851 | FERNANDEZ GARCIA PEDRO | RI Arboles de ribera | 0,00 | 13,88 | 65,84 | 19/02/2025 | 10:55 |
| 2989 | 23 | 873 | 24036A02300 873 | VALCARCEL GOMEZ BENJAMIN | RI Arboles de ribera | 0,00 | 6,93 | 36,81 | 19/02/2025 | 10:55 |
| 2861 | 23 | 438 | 24036A02300 438 | NO CONOCIDO | CR Labor o labradío regadío | 0 | 0 | 2,64 | 19/02/2025 | 11:00 |
| 2872 | 23 | 529 | 24036A02300 529 | POTES OVALLE MARIA SONIA | CR Labor o labradío regadío | 0,00 | 0,00 | 9,89 | 19/02/2025 | 11:00 |
| 2844 | 23 | 386 | 24036A02300 386 | FERNANDEZ GARCIA PEDRO | CF Labor o labradío con frutales regadío | 0,00 | 0,00 | 3,03 | 19/02/2025 | 11:05 |
| 2845 | 23 | 387 | 24036A02300 387 | PINTOR MARTINEZ MARIANO [HEREDEROS DE] | CR Labor o labradío regadío | 33,00 | 0,00 | 87,90 | 19/02/2025 | 11:05 |
| 2886 | 23 | 584 | 24036A02300 584 | YEBRA BARRA CONCEPCION | V- Viña secano | 0,00 | 45,43 | 297,85 | 19/02/2025 | 11:05 |
| 2895 | 23 | 607 | 24036A02300 607 | BODELON MARTINEZ JUSTO | PR Prado o Praderas de regadío | 33,00 | 4,41 | 28,78 | 19/02/2025 | 11:10 |
| 2900 | 23 | 612 | 24036A02300 612 | NIETO GUERRERO SANTIAGO | RI Arboles de ribera | 0,00 | 9,60 | 56,09 | 19/02/2025 | 11:10 |
| 2901 | 23 | 613 | 24036A02300 613 | POTES OVALLE MARIA SONIA | RI Arboles de ribera | 0,00 | 12,00 | 69,37 | 19/02/2025 | 11:10 |
| 2902 | 23 | 614 | 24036A02300 614 | POTES OVALLE MARIA SONIA | RI Arboles de ribera | 0,00 | 15,86 | 89,32 | 19/02/2025 | 11:15 |
| 2907 | 23 | 620 | 24036A02300 620 | MARTINEZ MARTINEZ MARIA ARMONIA | RI Arboles de ribera | 0,00 | 9,08 | 59,03 | 19/02/2025 | 11:15 |
| 2933 | 23 | 759 | 24036A02300 759 | NO CONOCIDO | RI Arboles de ribera | 0 | 13,6 | 88,41 | 19/02/2025 | 11:25 |
| 2934 | 23 | 763 | 24036A02300 763 | NO CONOCIDO | CF Labor o labradío con frutales regadío | 0 | 11,38 | 74 | 19/02/2025 | 11:25 |
| 2945 | 23 | 812 | 24036A02300 812 | POTES GARCIA UMBERTO | RI Arboles de ribera | 0,00 | 27,35 | 122,84 | 19/02/2025 | 11:25 |
| 2753 | 23 | 156 | 24036A02300 156 | FERNANDEZ ESTRADA ETEL MARIA ACEVEDO ALVAREZ CRUZ | CR Labor o labradío regadío | 0,00 | 21,20 | 87,79 | 19/02/2025 | 11:30 |
| 2798 | 23 | 225 | 24036A02300 225 | NO CONOCIDO | CF Labor o labradío con frutales regadío | 0 | 11,09 | 44,5 | 19/02/2025 | 11:30 |
| 2947 | 23 | 817 | 24036A02300 817 | POTES GARCIA UMBERTO | RI Arboles de ribera | 25,00 | 10,18 | 39,81 | 19/02/2025 | 11:30 |
| 2788 | 23 | 215 | 24036A02300 215 | POTES GALEANO ANGEL DARIO | CR Labor o labradío regadío | 0,00 | 16,07 | 62,13 | 19/02/2025 | 11:35 |
| 2793 | 23 | 220 | 24036A02300 220 | MARTINEZ YEBRA PEDRO | CF Labor o labradío con frutales regadío | 0,00 | 22,30 | 86,26 | 19/02/2025 | 11:35 |
| 2797 | 23 | 224 | 24036A02300 224 | NO CONOCIDO | CF Labor o labradío con frutales regadío | 0 | 10,62 | 43,85 | 19/02/2025 | 11:35 |



| | | | | | | | | | | |
|------|-----|-----|--------------------|--|--|-------|--------|---------|------------|-------|
| 2748 | 23 | 107 | 24036A02300 107 | MARTINEZ MARTINEZ MARIA ISABEL | CR Labor o labradío regadío | 0,00 | 12,57 | 415,56 | 19/02/2025 | 11:40 |
| 2836 | 23 | 348 | 24036A02300 348 | NO CONOCIDO | CF Labor o labradío con frutales regadío | 33 | 0 | 0 | 19/02/2025 | 11:40 |
| 2823 | 23 | 264 | 24036A02300 264 | YEBRA PEREZ GENEROSA [HEREDEROS DE] YEBRA PEREZ CONSOLACION [HEREDEROS DE] YEBRA PEREZ DELIA [HEREDEROS DE] YEBRA PEREZ YOLANDA [HEREDEROS DE] | CR Labor o labradío regadío | 0,00 | 14,70 | 108,99 | 19/02/2025 | 11:40 |
| 2867 | 23 | 446 | 24036A02300 446 | GARCIA GARCIA JOSE [HEREDEROS DE] | CR Labor o labradío regadío | 0,00 | 0,00 | 23,49 | 19/02/2025 | 11:40 |
| 2819 | 23 | 259 | 24036A02300 259 | SANTIN LOPEZ JOSE SANTIN LOPEZ BLANCA [HEREDEROS DE] | CR Labor o labradío regadío | 0,00 | 47,16 | 342,69 | 19/02/2025 | 11:50 |
| 2834 | 23 | 313 | 24036A02300 313 | YEBRA GRANJA HORTENSIO [HEREDEROS DE] | CR Labor o labradío regadío | 33,00 | 0,00 | 0,00 | 19/02/2025 | 11:55 |
| 2910 | 23 | 623 | 24036A02300 623 | VALGOMA YEBRA MARIA FELICIDAD [HEREDEROS DE] | RI Arboles de ribera | 0,00 | 17,39 | 113,01 | 19/02/2025 | 13:25 |
| 3047 | 24 | 759 | 24036A02400 759 | ALVAREZ YEBRA ROGELIO | CR Labor o labradío regadío | 0,00 | 104,18 | 444,28 | 17/02/2025 | 11:30 |
| 3042 | 24 | 754 | 24036A02400 754 | MARTINEZ ALVAREZ MARIA DE LA MERCED | CR Labor o labradío regadío | 58,00 | 0,00 | 0,00 | 17/02/2025 | 12:50 |
| 3045 | 24 | 757 | 24036A02400 757 | MARTINEZ CUBELOS MARIA NORMA | CR Labor o labradío regadío | 0,00 | 27,92 | 118,37 | 18/02/2025 | 10:55 |
| 3043 | 24 | 755 | 24036A02400 755 | AMIGO OVALLE PEDRO | CR Labor o labradío regadío | 58,00 | 0,00 | 48,82 | 18/02/2025 | 13:45 |
| 3044 | 24 | 756 | 24036A02400 756 | GARCIA FERNANDEZ GLORIA | CR Labor o labradío regadío | 33,00 | 18,17 | 76,16 | 18/02/2025 | 13:55 |
| 3046 | 24 | 758 | 24036A02400 758 | GONZALEZ TRINCADO LUIS [HEREDEROS DE] | CF Labor o labradío con frutales regadío | 0,00 | 102,31 | 438,34 | 19/02/2025 | 9:50 |
| 2912 | 26 | 726 | 24036A02300 726 | FERNANDEZ ABELLA MARISOL FERNANDEZ ABELLA MARIA CONCEPCION FERNANDEZ ABELLA FERNANDO FERNANDEZ ABELLA MARIA AMPARO FERNANDEZ ABELLA JOAQUIN FERNANDEZ ABELLA ELISA FERNANDEZ ABELLA VICTOR MANUEL | RI Arboles de ribera | 0,00 | 0,00 | 11,13 | 17/02/2025 | 9:00 |
| 3081 | 101 | 71 | 24036A10100 071 | ACEVEDO ALVAREZ MARIA SAGRARIO | CR Labor o labradío regadío | 33,00 | 0,00 | 0,00 | 17/02/2025 | 9:10 |
| 3170 | 101 | 235 | 24036A10100 235 | PACIOS ALVAREZ VICENTE | CR Labor o labradío regadío | 33,00 | 49,16 | 1047,96 | 17/02/2025 | 9:15 |
| 3078 | 101 | 55 | 24036A10100 055 | MALLO GARCIA JOSE ARTURO | CR Labor o labradío regadío | 25,00 | 0,00 | 0,00 | 17/02/2025 | 9:45 |
| 3124 | 101 | 175 | 24036A10100 175 | FRANCO PEREZ MIGUEL | CF Labor o labradío con frutales regadío | 33,00 | 71,45 | 310,14 | 17/02/2025 | 9:45 |
| 3121 | 101 | 172 | 24036A10100 172 | YEBRA MARTINEZ PLACIDO | CR Labor o labradío regadío | 0,00 | 71,00 | 361,77 | 17/02/2025 | 9:50 |
| 3122 | 101 | 173 | 24036A10100 173 | YEBRA MARTINEZ ROBERTO YEBRA MARTINEZ ABEL YEBRA MARTINEZ PLACIDO | CR Labor o labradío regadío | 0,00 | 52,74 | 269,41 | 17/02/2025 | 9:50 |
| 3053 | 101 | 14 | 24036A10100 014 | BODELON MARTINEZ SEVERO [HEREDEROS DE] | CR Labor o labradío regadío | 0,00 | 0,00 | 42,01 | 17/02/2025 | 10:10 |
| 3146 | 101 | 207 | 24036A10100 207 | MARTINEZ GONZALEZ MARIA SENA | CR LABOR - TIERRA ARABLE | 0,00 | 0,00 | 144,82 | 17/02/2025 | 10:35 |
| 3096 | 101 | 108 | 24036A10100 108 | CEBRIAN GONZALEZ MAEVA ALONSO ALVAREZ PABLO | CR Labor o labradío regadío | 0,00 | 8,07 | 63,79 | 17/02/2025 | 10:40 |

CSV : GEN-0dce-ec97-765f-03d6-71b1-a8fc-83bf-eda7

DIRECCIÓN DE VALIDACIÓN : <https://sede.administracion.gob.es/pagSedeFront/servicios/consultaCSV.htm>

FIRMANTE(1) : CRISTINA RAQUEL CLEMENTE MARTINEZ | FECHA : 11/01/2025 10:13 | Sin acción específica

FIRMANTE(2) : ISABEL BOMBAL DIAZ | FECHA : 13/01/2025 13:39 | Sin acción específica



| | | | | | | | | | | |
|------|-----|-----|----------------|--|---|-------|--------|---------|------------|-------|
| 3097 | 101 | 109 | 24036A10100109 | CEBRIAN GONZALEZ MAEVA ALONSO ALVAREZ PABLO | CR Labor o labradío regadío | 0,00 | 20,30 | 160,08 | 17/02/2025 | 10:40 |
| 3082 | 101 | 94 | 24036A10100094 | MARTINEZ CANEDO SANTOS | CF Labor o labradío con frutales regadío | 0,00 | 86,13 | 650,16 | 17/02/2025 | 11:15 |
| 3070 | 101 | 31 | 24036A10100031 | ALVAREZ YEBRA ROGELIO | CR Labor o labradío regadío | 0,00 | 56,95 | 227,23 | 17/02/2025 | 11:30 |
| 3134 | 101 | 195 | 24036A10100195 | FERNANDEZ FERNANDEZ EMILIO | CR Labor o labradío regadío | 0,00 | 0,00 | 44,85 | 17/02/2025 | 11:30 |
| 3068 | 101 | 29 | 24036A10100029 | ALVAREZ YEBRA LEONARDO | CR Labor o labradío regadío | 0,00 | 49,55 | 196,15 | 17/02/2025 | 12:00 |
| 3066 | 101 | 28 | 24036A10100028 | BODELON MARTINEZ SEVERO [HEREDEROS DE] | CR Labor o labradío regadío | 33,00 | 31,17 | 122,93 | 17/02/2025 | 12:05 |
| 3088 | 101 | 100 | 24036A10100100 | MARTINEZ MARTINEZ JUAN | CR Labor o labradío regadío | 0,00 | 60,16 | 478,88 | 17/02/2025 | 12:10 |
| 3055 | 101 | 17 | 24036A10100017 | LOPEZ MARTINEZ JOSE MANUEL | CF Labor o labradío con frutales regadío | 0,00 | 0,00 | 420,80 | 17/02/2025 | 12:20 |
| 3063 | 101 | 25 | 24036A10100025 | LOPEZ MARTINEZ JOSE MANUEL | CF Labor o labradío con frutales regadío | 0,00 | 68,66 | 281,11 | 17/02/2025 | 12:20 |
| 3101 | 101 | 113 | 24036A10100113 | MARTINEZ MARTINEZ MARIA LUISA | CR Labor o labradío regadío | 0,00 | 26,01 | 198,20 | 17/02/2025 | 12:30 |
| 3103 | 101 | 115 | 24036A10100115 | POTES MARTINEZ LUCIO | CR Labor o labradío regadío | 0,00 | 44,28 | 331,39 | 17/02/2025 | 12:30 |
| 3100 | 101 | 112 | 24036A10100112 | ALVAREZ GARCIA MARIA CAMINO | CF Labor o labradío con frutales regadío | 33,00 | 140,56 | 1069,48 | 17/02/2025 | 12:50 |
| 3163 | 101 | 224 | 24036A10100224 | CORRAL GONZALEZ BALBINO JESUS | CR Labor o labradío regadío | 0,00 | 24,68 | 113,68 | 17/02/2025 | 13:00 |
| 3071 | 101 | 32 | 24036A10100032 | PINTOR VALTUILLE MARGARITA | CR Labor o labradío regadío | 0,00 | 45,23 | 189,71 | 17/02/2025 | 13:05 |
| 3072 | 101 | 33 | 24036A10100033 | PINTOR VALTUILLE MARGARITA | CR Labor o labradío regadío | 25,00 | 39,47 | 173,52 | 17/02/2025 | 13:05 |
| 3125 | 101 | 176 | 24036A10100176 | BODELON PUERTO CONSTANTINO | CR Labor o labradío regadío | 0,00 | 31,08 | 131,76 | 17/02/2025 | 13:10 |
| 3126 | 101 | 177 | 24036A10100177 | BODELON PUERTO CONSTANTINO | CR Labor o labradío regadío | 0,00 | 72,78 | 281,14 | 17/02/2025 | 13:15 |
| 3171 | 101 | 236 | 24036A10100236 | DIAZ MARTINEZ YOVANA | CR Labor o labradío regadío | 0,00 | 24,43 | 163,38 | 17/02/2025 | 13:20 |
| 3145 | 101 | 206 | 24036A10100206 | LAGO MARTINEZ ROBERTO PETCARIU MIHAELA | CR Labor o labradío regadío | 0,00 | 25,08 | 109,62 | 17/02/2025 | 13:30 |
| 3180 | 101 | 257 | 24036A10100257 | LAGO MARTINEZ ROBERTO PETCARIU MIHAELA | CR Labor o labradío regadío | 33,00 | 52,33 | 229,84 | 17/02/2025 | 13:30 |
| 3177 | 101 | 253 | 24036A10100253 | RODRIGUEZ MENDEZ MIGUEL ANGEL RODRIGUEZ RODRIGUEZ ANGEL [HEREDEROS DE] | CR Labor o labradío regadío | 33,00 | 54,35 | 234,29 | 17/02/2025 | 13:35 |
| 3084 | 101 | 96 | 24036A10100096 | YEBRA MARTINEZ ANGUSTIAS | CR Labor o labradío regadío | 0,00 | 27,31 | 213,51 | 17/02/2025 | 13:40 |
| 3147 | 101 | 208 | 24036A10100208 | GONZALEZ GONZALEZ ISAAC | CR Labor o labradío regadío | 0,00 | 61,62 | 273,65 | 17/02/2025 | 13:40 |
| 3157 | 101 | 218 | 24036A10100218 | CARBALLO GONZALEZ VICENTE MACIAS MOZO ILENIA MOZO ACEBEDO BERNARDA PILAR MACIAS MOZO TANIA RODRIGUEZ SANTOS AGRIPINA | I- Improductivo CR Labor o labradío regadío PR Prado o Praderas de regadío CF Labor o labradío con frutales regadío | 0,00 | 116,65 | 844,72 | 17/02/2025 | 13:40 |



| | | | | | | | | | | |
|------|-----|-----|--------------------|--|--|-------|--------|---------|------------|-------|
| 3155 | 101 | 216 | 24036A10100 216 | GARCIA PEÑA LUCIA | CF Labor o labradío con frutales regadío CR Labor o labradío regadío | 66,00 | 235,78 | 1766,26 | 17/02/2025 | 13:45 |
| 3061 | 101 | 23 | 24036A10100 023 | GONZALEZ BASANTE SL | CR Labor o labradío regadío | 0,00 | 17,33 | 67,07 | 17/02/2025 | 13:50 |
| 3159 | 101 | 220 | 24036A10100 220 | BUELTA MERAYO ANTONIO BUELTA RODRIGUEZ SONIA BUELTA RODRIGUEZ MONICA | CF Labor o labradío con frutales regadío | 0,00 | 61,10 | 283,77 | 17/02/2025 | 13:55 |
| 3094 | 101 | 106 | 24036A10100 106 | YEBRA MARTINEZ FELICIA | CR Labor o labradío regadío | 0,00 | 30,95 | 244,16 | 18/02/2025 | 9:00 |
| 3127 | 101 | 178 | 24036A10100 178 | VALCARCE AMIGO MARIA LUISA | CR Labor o labradío regadío | 0,00 | 63,07 | 241,28 | 18/02/2025 | 9:05 |
| 3140 | 101 | 201 | 24036A10100 201 | LOPEZ VEGA ALFREDO | CR Labor o labradío regadío | 0,00 | 0,00 | 70,18 | 18/02/2025 | 9:10 |
| 3106 | 101 | 119 | 24036A10100 119 | ALVAREZ SANTALLA BENITO [HEREDEROS DE] | CR Labor o labradío regadío | 0,00 | 53,10 | 389,79 | 18/02/2025 | 9:10 |
| 3107 | 101 | 120 | 24036A10100 120 | MARTINEZ MARTINEZ MARIA TERESA | CF Labor o labradío con frutales regadío | 0,00 | 23,38 | 170,40 | 18/02/2025 | 9:20 |
| 3117 | 101 | 168 | 24036A10100 168 | LAGO MARTINEZ JOSE MANUEL | CR Labor o labradío regadío | 0,00 | 41,13 | 184,11 | 18/02/2025 | 9:20 |
| 3178 | 101 | 255 | 24036A10100 255 | IGLESIAS LOPEZ JOSE LUIS | PR Prado o Praderas de regadío | 0,00 | 73,12 | 329,77 | 18/02/2025 | 9:25 |
| 3139 | 101 | 200 | 24036A10100 200 | MORAN CARRERA DULCINIO | CR Labor o labradío regadío | 0,00 | 0,00 | 295,06 | 18/02/2025 | 9:30 |
| 3108 | 101 | 121 | 24036A10100 121 | CARRETE ALVAREZ MARIA LOLA | CR Labor o labradío regadío | 66,00 | 345,94 | 1969,62 | 18/02/2025 | 9:40 |
| 3069 | 101 | 30 | 24036A10100 030 | YEBRA YEBRA CARMEN | CR Labor o labradío regadío | 0,00 | 62,80 | 251,81 | 18/02/2025 | 9:45 |
| 3111 | 101 | 151 | 24036A10100 151 | MERAYO VIDAL ANTONIO | CR Labor o labradío regadío | 25,00 | 0,00 | 0,00 | 18/02/2025 | 9:50 |
| 3150 | 101 | 211 | 24036A10100 211 | BLANCO PEREIRA JOSEFA MACIAS FIERRO ANTONIO [HEREDEROS DE] MACIAS BLANCO MARIA JOSE | CF Labor o labradío con frutales regadío | 33,00 | 167,65 | 801,77 | 18/02/2025 | 9:50 |
| 3166 | 101 | 230 | 24036A10100 230 | LAGO MORAN JOSE ANTONIO | CF Labor o labradío con frutales regadío | 25,00 | 0,00 | 0,00 | 18/02/2025 | 9:50 |
| 3168 | 101 | 233 | 24036A10100 233 | ALONSO SAAVEDRA FLOR ARACELI | PR Prado o Praderas de regadío CR Labor o labradío regadío | 0,00 | 12,12 | 97,26 | 18/02/2025 | 9:55 |
| 3095 | 101 | 107 | 24036A10100 107 | FUNDACION FUSTEGUERAS RESIDENCIA DE ANCIANOS NUESTRA SEÑORA DE | CR Labor o labradío regadío | 0,00 | 24,42 | 193,40 | 18/02/2025 | 10:00 |
| 3152 | 101 | 213 | 24036A10100 213 | GONZALEZ DE LLANO LODARIO BLANCO MARTINEZ MARIA | CF Labor o labradío con frutales regadío CR Labor o labradío regadío | 0,00 | 43,59 | 214,51 | 18/02/2025 | 10:00 |
| 3085 | 101 | 97 | 24036A10100 097 | GARCIA GARCIA HOLANDINA VALCARCE GARCIA ARANZAZU | CR Labor o labradío regadío | 33,00 | 27,46 | 215,17 | 18/02/2025 | 10:15 |
| 3080 | 101 | 64 | 24036A10100 064 | RODRIGUEZ PRADA HORACIO [HEREDEROS DE] | CR Labor o labradío regadío | 0,00 | 205,59 | 1225,28 | 18/02/2025 | 10:15 |
| 3077 | 101 | 46 | 24036A10100 046 | LORDEN VEGA MIGUEL | CR Labor o labradío regadío | 25,00 | 0,00 | 0,00 | 18/02/2025 | 10:20 |
| 3104 | 101 | 116 | 24036A10100 116 | MARTINEZ GARCIA BERNARDO BEATO DE GONZALO CONSUELO | CR Labor o labradío regadío | 0,00 | 76,77 | 569,67 | 18/02/2025 | 10:20 |



| | | | | | | | | | | |
|------|-----|-----|--------------------|--|---|-------|--------|---------|------------|-------|
| 3114 | 101 | 165 | 24036A10100 165 | MARTINEZ MARTINEZ ELENA MARTINEZ MARTINEZ MARIA MONTSERRAT | CF Labor o labradío con frutales regadío | 66,00 | 83,46 | 401,83 | 18/02/2025 | 10:20 |
| 3062 | 101 | 24 | 24036A10100 024 | CASADO GOMEZ CLOTILDE | CR Labor o labradío regadío | 0,00 | 64,27 | 256,50 | 18/02/2025 | 10:25 |
| 3173 | 101 | 238 | 24036A10100 238 | MORAN MERAYO MARIA DEL CARMEN | CR Labor o labradío regadío | 66,00 | 0,00 | 0,00 | 18/02/2025 | 10:35 |
| 3092 | 101 | 104 | 24036A10100 104 | MENDEZ LOPEZ JAVIER CARLOS | CR Labor o labradío regadío | 0,00 | 36,66 | 293,08 | 18/02/2025 | 10:40 |
| 3093 | 101 | 105 | 24036A10100 105 | MENDEZ LOPEZ MARIA EUGENIA | CR Labor o labradío regadío | 0,00 | 57,31 | 449,94 | 18/02/2025 | 10:45 |
| 3123 | 101 | 174 | 24036A10100 174 | GARCIA ARIAS CONCEPCION | CF Labor o labradío con frutales regadío | 0,00 | 56,19 | 274,44 | 18/02/2025 | 10:55 |
| 3153 | 101 | 214 | 24036A10100 214 | DIAZ GRANDELL JOAQUIN [HEREDEROS DE] | CF Labor o labradío con frutales regadío CR Labor o labradío regadío I- Improductivo | 0,00 | 37,00 | 181,81 | 18/02/2025 | 10:55 |
| 3052 | 101 | 13 | 24036A10100 013 | ALVAREZ YEBRA LEONARDO | CR Labor o labradío regadío | 0,00 | 0,00 | 28,37 | 18/02/2025 | 11:00 |
| 3113 | 101 | 160 | 24036A10100 160 | BARREDO VILOR ARACELI [HEREDEROS DE] | CR Labor o labradío regadío | 25,00 | 0,00 | 0,00 | 18/02/2025 | 11:00 |
| 3057 | 101 | 19 | 24036A10100 019 | CUELLAS GONZALEZ MARIA ANGELES | CR Labor o labradío regadío | 0,00 | 114,35 | 1341,16 | 18/02/2025 | 11:10 |
| 3156 | 101 | 217 | 24036A10100 217 | VALDERREY RODRIGUEZ UBALDINO [HEREDEROS DE] | CF Labor o labradío con frutales regadío | 33,00 | 237,59 | 1851,99 | 18/02/2025 | 11:10 |
| 3089 | 101 | 101 | 24036A10100 101 | MENDEZ LOPEZ HERMINIO | CR Labor o labradío regadío | 33,00 | 143,21 | 1131,20 | 18/02/2025 | 11:40 |
| 3076 | 101 | 44 | 24036A10100 044 | MERAYO ALVAREZ PEDRO MERAYO ALVAREZ DANIEL | CR Labor o labradío regadío | 25,00 | 0,00 | 0,00 | 18/02/2025 | 11:45 |
| 3133 | 101 | 194 | 24036A10100 194 | PACIOS FRANCO ELOY [HEREDEROS DE] | CR Labor o labradío regadío | 0,00 | 0,00 | 140,33 | 18/02/2025 | 11:45 |
| 3167 | 101 | 232 | 24036A10100 232 | FERNANDEZ SAMPRON JOSE | CR Labor o labradío regadío | 0,00 | 74,75 | 508,24 | 18/02/2025 | 11:50 |
| 3119 | 101 | 170 | 24036A10100 170 | MARTINEZ MARTINEZ JULITA GONZALEZ MARTINEZ SANTOS | CR Labor o labradío regadío | 33,00 | 52,14 | 252,27 | 18/02/2025 | 12:05 |
| 3120 | 101 | 171 | 24036A10100 171 | MARTINEZ MARTINEZ JULITA | CR Labor o labradío regadío | 0,00 | 75,78 | 382,58 | 18/02/2025 | 12:10 |
| 3086 | 101 | 98 | 24036A10100 098 | MARTINEZ MARTINEZ MARIA DOLORES | CR Labor o labradío regadío | 0,00 | 37,60 | 293,52 | 18/02/2025 | 12:30 |
| 3087 | 101 | 99 | 24036A10100 099 | MARTINEZ MARTINEZ MARIA DOLORES | CR Labor o labradío regadío | 0,00 | 73,19 | 577,66 | 18/02/2025 | 12:30 |
| 3142 | 101 | 203 | 24036A10100 203 | ALVAREZ ALVAREZ AURENTINA BLANCO ALVAREZ AGUSTIN | CR Labor o labradío regadío | 66,00 | 27,55 | 128,21 | 18/02/2025 | 12:40 |
| 3149 | 101 | 210 | 24036A10100 210 | FERNANDEZ MORAN ROSA | CR Labor o labradío regadío | 0,00 | 82,26 | 380,11 | 18/02/2025 | 12:40 |
| 3091 | 101 | 103 | 24036A10100 103 | GARCIA GARCIA ELISA MARTINEZ GARCIA ANABEL MARTINEZ GARCIA PABLO | CR Labor o labradío regadío | 0,00 | 34,04 | 272,97 | 18/02/2025 | 12:45 |
| 3174 | 101 | 243 | 24036A10100 243 | OVALLE MERAYO ESTEBAN | CR Labor o labradío regadío | 33,00 | 0,00 | 0,00 | 18/02/2025 | 13:05 |
| 3098 | 101 | 110 | 24036A10100 110 | ARIAS GARCIA ALBERTO [HEREDEROS DE] ARIAS BARREDO JOSE ALBERTO ARIAS BARREDO FRANCISCO ARIAS BARREDO MARIA ANTONIA | CR Labor o labradío regadío | 0,00 | 29,21 | 229,80 | 18/02/2025 | 13:25 |



| | | | | | | | | | | |
|------|-----|-----|--------------------|---|--|-------|--------|--------|------------|-------|
| 3137 | 101 | 198 | 24036A10100 198 | ALVAREZ VECIN FRANCISCA | CF Labor o labradío con frutales regadío | 33,00 | 0,00 | 83,25 | 18/02/2025 | 13:30 |
| 3141 | 101 | 202 | 24036A10100 202 | ALVAREZ RODRIGUEZ CANDIDO | CR Labor o labradío regadío | 0,00 | 0,00 | 368,17 | 18/02/2025 | 13:30 |
| 3109 | 101 | 122 | 24036A10100 122 | BELLO REGUERA VICENTE BELLO ACEVEDO PEDRO JAVIER BELLO ACEVEDO OSCAR | CF Labor o labradío con frutales regadío | 0,00 | 140,08 | 835,50 | 18/02/2025 | 13:35 |
| 3090 | 101 | 102 | 24036A10100 102 | YEBRA MENDEZ CONCEPCION | CR Labor o labradío regadío | 0,00 | 34,42 | 272,79 | 18/02/2025 | 13:40 |
| 3112 | 101 | 152 | 24036A10100 152 | AMIGO OVALLE PEDRO | CR Labor o labradío regadío | 25,00 | 0,00 | 0,00 | 18/02/2025 | 13:45 |
| 3151 | 101 | 212 | 24036A10100 212 | RAMON LOPEZ VALENTIN | CF Labor o labradío con frutales regadío | 0,00 | 78,96 | 377,71 | 18/02/2025 | 13:45 |
| 3154 | 101 | 215 | 24036A10100 215 | GARCIA FERNANDEZ GLORIA | CR Labor o labradío regadío | 0,00 | 53,95 | 265,06 | 18/02/2025 | 13:55 |
| 3162 | 101 | 223 | 24036A10100 223 | CORRAL GONZALEZ BALBINO JESUS | PR Prado o Praderas de regadío CF Labor o labradío con frutales regadío CR Labor o labradío regadío | 0,00 | 29,42 | 136,42 | 19/02/2025 | 9:10 |
| 3065 | 101 | 27 | 24036A10100 027 | LOPEZ MORAN ANA MARIA | CR Labor o labradío regadío | 0,00 | 0,00 | 212,69 | 19/02/2025 | 9:15 |
| 3116 | 101 | 167 | 24036A10100 167 | MARTINEZ MARTINEZ JUAN MANUEL | CF Labor o labradío con frutales regadío | 0,00 | 74,37 | 346,74 | 19/02/2025 | 9:15 |
| 3165 | 101 | 228 | 24036A10100 228 | MARTINEZ FERNANDEZ GABINO | CR Labor o labradío regadío | 25,00 | 0,00 | 0,00 | 19/02/2025 | 9:15 |
| 3169 | 101 | 234 | 24036A10100 234 | RIVERA SEVANE FERNANDO | CR Labor o labradío regadío | 0,00 | 21,59 | 219,37 | 19/02/2025 | 9:20 |
| 3054 | 101 | 16 | 24036A10100 016 | LOPEZ LOPEZ ENGRACIA [HEREDEROS DE] | CR Labor o labradío regadío | 0,00 | 0,00 | 94,49 | 19/02/2025 | 9:25 |
| 3083 | 101 | 95 | 24036A10100 095 | MONTES MAURIZ SANTIAGO | CR Labor o labradío regadío | 0,00 | 30,52 | 235,94 | 19/02/2025 | 9:25 |
| 3172 | 101 | 237 | 24036A10100 237 | DIAZ MARTINEZ YOVANA | CR Labor o labradío regadío | 66,00 | 51,76 | 245,32 | 19/02/2025 | 9:25 |
| 3056 | 101 | 18 | 24036A10100 018 | MONTEERRUBIO GALLEGOS JOSE | CR Labor o labradío regadío | 0,00 | 0,00 | 413,93 | 19/02/2025 | 9:30 |
| 3175 | 101 | 248 | 24036A10100 248 | MARTINEZ RODRIGUEZ MARIA ELENA PUENTE NUÑEZ FRANCISCO PUENTE MARTINEZ MARIA ELSA PUENTE MARTINEZ FRANCISCO NICOLAS | CF Labor o labradío con frutales regadío | 33,00 | 0,00 | 0,00 | 19/02/2025 | 9:30 |
| 3176 | 101 | 252 | 24036A10100 252 | PEREZ GARNELO ARSENIO ESCUREDO ABRAMO MARIBEL | CF Labor o labradío con frutales regadío CR Labor o labradío regadío | 33,00 | 61,22 | 275,42 | 19/02/2025 | 9:35 |
| 3118 | 101 | 169 | 24036A10100 169 | RODRIGUEZ BANDE CELIA | CF Labor o labradío con frutales regadío | 0,00 | 53,50 | 245,35 | 19/02/2025 | 9:50 |
| 3060 | 101 | 22 | 24036A10100 022 | VACANTES CONCENTRACION PARCELARIA | CR Labor o labradío regadío | 33 | 18,36 | 72,62 | 19/02/2025 | 9:55 |
| 3064 | 101 | 26 | 24036A10100 026 | LOPEZ LOPEZ ENGRACIA [HEREDEROS DE] | CR Labor o labradío regadío | 0,00 | 33,09 | 130,83 | 19/02/2025 | 9:55 |
| 3058 | 101 | 20 | 24036A10100 020 | RODRIGUEZ RODRIGUEZ VICENTE | CR Labor o labradío regadío | 0,00 | 25,45 | 199,41 | 19/02/2025 | 10:00 |



| | | | | | | | | | | |
|------|-----|-----|----------------|--|---|-------|--------|--------|------------|-------|
| 3059 | 101 | 21 | 24036A10100021 | ORDOÑEZ FERNANDEZ MARIA | CR Labor o labradío regadío | 0,00 | 21,55 | 87,91 | 19/02/2025 | 10:00 |
| 3102 | 101 | 114 | 24036A10100114 | NIETO YEBRA JESUSA [HEREDEROS DE] | CR Labor o labradío regadío | 0,00 | 27,23 | 207,57 | 19/02/2025 | 10:10 |
| 3105 | 101 | 118 | 24036A10100118 | YEBRA YEBRA MARIA [HEREDEROS DE] | CF Labor o labradío con frutales regadío | 66,00 | 136,84 | 991,45 | 19/02/2025 | 10:10 |
| 3073 | 101 | 40 | 24036A10100040 | JUNTA VECINAL DE NARAYOLA | CF Labor o labradío con frutales regadío | 33 | 162,48 | 766,61 | 19/02/2025 | 10:15 |
| 3074 | 101 | 41 | 24036A10100041 | JUNTA VECINAL DE NARAYOLA | CR Labor o labradío regadío RI Árboles de ribera MB Monte bajo | 33 | 24,97 | 197,83 | 19/02/2025 | 10:15 |
| 3099 | 101 | 111 | 24036A10100111 | GONZALEZ YEBRA OVIDIA [HEREDEROS DE] | CF Labor o labradío con frutales regadío | 33,00 | 25,59 | 200,19 | 19/02/2025 | 10:15 |
| 3079 | 101 | 63 | 24036A10100063 | GARCIA RODRIGUEZ LORENZO | CF Labor o labradío con frutales regadío | 33,00 | 0,00 | 0,00 | 19/02/2025 | 10:20 |
| 3143 | 101 | 204 | 24036A10100204 | LAGO MARTINEZ ROBERTO | RI Árboles de ribera | 0,00 | 32,03 | 144,63 | 19/02/2025 | 10:20 |
| 3144 | 101 | 205 | 24036A10100205 | LAGO MARTINEZ ROBERTO | RI Árboles de ribera | 0,00 | 50,80 | 234,86 | 19/02/2025 | 10:20 |
| 3110 | 101 | 142 | 24036A10100142 | POTES GARCIA SERGIO [HEREDEROS DE] | CR Labor o labradío regadío | 25,00 | 0,00 | 0,00 | 19/02/2025 | 10:25 |
| 3148 | 101 | 209 | 24036A10100209 | LAGO MARTINEZ ROBERTO | CR Labor o labradío regadío | 0,00 | 120,46 | 541,35 | 19/02/2025 | 10:25 |
| 3158 | 101 | 219 | 24036A10100219 | JUNTA VECINAL DE NARAYOLA | CR Labor o labradío regadío | 33 | 92,09 | 409,72 | 19/02/2025 | 10:25 |
| 3160 | 101 | 221 | 24036A10100221 | RODRIGUEZ ALVAREZ GONZALO | CR Labor o labradío regadío | 0,00 | 53,24 | 251,82 | 19/02/2025 | 10:30 |
| 3161 | 101 | 222 | 24036A10100222 | RODRIGUEZ ALVAREZ MARIA | CR Labor o labradío regadío | 0,00 | 39,93 | 192,43 | 19/02/2025 | 10:30 |
| 3164 | 101 | 225 | 24036A10100225 | LAGO MARTINEZ ROBERTO | CF Labor o labradío con frutales regadío I- Improductivo | 33,00 | 124,79 | 551,05 | 19/02/2025 | 10:30 |
| 3132 | 101 | 193 | 24036A10100193 | YEBRA VALCARCE ISIDRO [HEREDEROS DE] | CF Labor o labradío con frutales regadío | 0,00 | 0,00 | 33,30 | 19/02/2025 | 10:35 |
| 3135 | 101 | 196 | 24036A10100196 | VACANTES CONCENTRACION PARCELARIA | CR Labor o labradío regadío | 0 | 0 | 21,01 | 19/02/2025 | 10:35 |
| 3136 | 101 | 197 | 24036A10100197 | ALVAREZ PACIOS SANTOS | CR Labor o labradío regadío | 33,00 | 0,00 | 159,73 | 19/02/2025 | 10:35 |
| 3075 | 101 | 43 | 24036A10100043 | FRANCO DIEZ JOSE [HEREDEROS DE] | CF Labor o labradío con frutales regadío CR Labor o labradío regadío | 25,00 | 0,00 | 0,00 | 19/02/2025 | 10:40 |
| 3115 | 101 | 166 | 24036A10100166 | ABRAMO ALVAREZ SATURNINO | CF Labor o labradío con frutales regadío | 0,00 | 53,18 | 257,94 | 19/02/2025 | 10:40 |
| 3138 | 101 | 199 | 24036A10100199 | FERNANDEZ PEREZ DIORINDA | CF Labor o labradío con frutales regadío | 0,00 | 0,00 | 46,81 | 19/02/2025 | 10:40 |
| 3189 | 102 | 21 | 24036A10200021 | GOMEZ MACIAS SAGRARIO | CR Labor o labradío regadío | 25,00 | 0,00 | 0,00 | 17/02/2025 | 12:15 |
| 3185 | 102 | 12 | 24036A10200012 | CARRERA OVIEDO ANGELES CARRERA OVIEDO REMEDIOS CARRERA OVIEDO JUAN MANUEL [HEREDEROS DE] CARRERA OVIEDO ROSA CARRERA OVIEDO JOSE | CF Labor o labradío con frutales regadío | 25,00 | 0,00 | 0,00 | 19/02/2025 | 9:10 |



| | | | | | | | | | | |
|------|-----|----|----------------|--|--|-------|--------|---------|------------|-------|
| 3186 | 102 | 15 | 24036A10200015 | YAÑEZ SANTALLA DELIA PACIOS MORAN FLORENCIO [HEREDEROS DE] PACIOS YAÑEZ ROGELIO PACIOS YAÑEZ BEATRIZ | CF Labor o labradío con frutales regadío | 25,00 | 0,00 | 0,00 | 19/02/2025 | 9:40 |
| 3187 | 102 | 17 | 24036A10200017 | VIDAL PACIOS ELIO | CR Labor o labradío regadío | 25,00 | 0,00 | 0,00 | 19/02/2025 | 9:45 |
| 3188 | 102 | 20 | 24036A10200020 | FERNANDEZ ARIAS MANUEL | CF Labor o labradío con frutales regadío | 25,00 | 0,00 | 0,00 | 19/02/2025 | 11:45 |
| 3190 | 102 | 25 | 24036A10200025 | ESCURADO RODRIGUEZ CONCEPCION [HEREDEROS DE] | CR Labor o labradío regadío | 25,00 | 0,00 | 0,00 | 19/02/2025 | 11:45 |
| 3191 | 103 | 7 | 24036A10300007 | VIDAL ALVAREZ MANUEL | CR Labor o labradío regadío | 66,00 | 184,78 | 956,81 | 17/02/2025 | 9:55 |
| 3197 | 103 | 13 | 24036A10300013 | RODRIGUEZ MENDEZ GUADALUPE | CR Labor o labradío regadío | 0,00 | 72,11 | 351,77 | 17/02/2025 | 13:55 |
| 3192 | 103 | 8 | 24036A10300008 | RODRIGUEZ GARCIA ASUNCION TOLEDO PECO ISIDORA VEGA RODRIGUEZ MONTSERRAT RODRIGUEZ GARCIA MARIA SOCORRO [HEREDEROS DE] | CR Labor o labradío regadío | 0,00 | 62,07 | 323,75 | 19/02/2025 | 9:50 |
| 3193 | 103 | 9 | 24036A10300009 | NARAGUANTES INVERSIONES SL | CR Labor o labradío regadío | 33,00 | 478,70 | 2849,43 | 19/02/2025 | 9:50 |
| 3194 | 103 | 10 | 24036A10300010 | GARCIA MARTINEZ MARIA DEL PILAR | CR Labor o labradío regadío | 33,00 | 821,70 | 4664,88 | 19/02/2025 | 9:55 |
| 3195 | 103 | 11 | 24036A10300011 | GARCIA MARTINEZ MARIA DEL PILAR | CF Labor o labradío con frutales regadío | 66,00 | 67,85 | 3784,95 | 19/02/2025 | 9:55 |
| 3196 | 103 | 12 | 24036A10300012 | RODRIGUEZ MENDEZ ADELINA | CR Labor o labradío regadío | 0,00 | 73,90 | 1871,95 | 19/02/2025 | 9:55 |
| 3198 | 103 | 14 | 24036A10300014 | ARIAS FEJOO JESUS | CR Labor o labradío regadío | 0,00 | 53,63 | 259,93 | 19/02/2025 | 10:00 |
| 3199 | 103 | 15 | 24036A10300015 | ARIAS FEJOO JESUS | CR Labor o labradío regadío | 0,00 | 47,70 | 233,42 | 19/02/2025 | 10:00 |
| 3200 | 103 | 16 | 24036A10300016 | ARIAS FEJOO JESUS | CR Labor o labradío regadío | 33,00 | 47,43 | 239,82 | 19/02/2025 | 10:00 |
| 3201 | 103 | 17 | 24036A10300017 | VEGA RODRIGUEZ DORINDA RODRIGUEZ MASTACHE ARTURO [HEREDEROS DE] | CR Labor o labradío regadío | 0,00 | 48,82 | 245,87 | 19/02/2025 | 10:05 |
| 3202 | 103 | 18 | 24036A10300018 | ARIAS VALTUILLE SONIA RUTH | CR Labor o labradío regadío | 0,00 | 40,68 | 203,99 | 19/02/2025 | 10:05 |
| 3203 | 103 | 19 | 24036A10300019 | RODRIGUEZ ORALLO GLORIA MARIA | CR Labor o labradío regadío | 33,00 | 67,97 | 337,19 | 19/02/2025 | 10:05 |
| 3204 | 103 | 20 | 24036A10300020 | CARBALLO FERRERO ALFREDO | CR Labor o labradío regadío | 33,00 | 91,96 | 484,09 | 19/02/2025 | 10:10 |
| 3205 | 103 | 21 | 24036A10300021 | VALTUILLE PRIETO ROSA CALOTO VALTUILLE MARIA FLORENTINA CALOTO GARCIA ISABEL MARIA CALOTO GARCIA PAULA | CR Labor o labradío regadío | 0,00 | 57,54 | 307,72 | 19/02/2025 | 10:10 |
| 3206 | 103 | 22 | 24036A10300022 | LOPEZ ANTELO FRANCISCO JOSE | CF Labor o labradío con frutales regadío | 0,00 | 65,60 | 333,46 | 19/02/2025 | 10:10 |
| 3207 | 103 | 23 | 24036A10300023 | VACANTES CONCENTRACION PARCELARIA | CR Labor o labradío regadío | 0 | 48,62 | 254,39 | 19/02/2025 | 10:15 |
| 3208 | 103 | 24 | 24036A10300024 | RODRIGUEZ ALVAREZ AMANDO [HEREDEROS DE] | CF Labor o labradío con frutales regadío | 0,00 | 39,88 | 213,74 | 19/02/2025 | 10:15 |
| 3209 | 103 | 25 | 24036A10300025 | RODRIGUEZ ALVAREZ AMANDO [HEREDEROS DE] | CF Labor o labradío con frutales regadío | 0,00 | 78,88 | 423,50 | 19/02/2025 | 10:15 |
| 3210 | 103 | 26 | 24036A10300026 | PARDO IGLESIAS CASTOR | CR Labor o labradío regadío | 0,00 | 50,02 | 267,85 | 19/02/2025 | 10:20 |



| | | | | | | | | | | |
|------|-----|----|----------------|---|---|-------|--------|---------|------------|-------|
| 3211 | 103 | 27 | 24036A10300027 | NARAGUANTES INVERSIONES SL | CF Labor o labradío con frutales regadío | 66,00 | 5,41 | 2289,61 | 19/02/2025 | 10:20 |
| 3212 | 103 | 30 | 24036A10300030 | FERNANDEZ FERNANDEZ JOSE ANTONIO SANTIN DIEZ MARISA | CR Labor o labradío regadío | 33,00 | 0,00 | 3,73 | 19/02/2025 | 10:20 |
| 3213 | 103 | 31 | 24036A10300031 | GONZALEZ BODELON JOSEFA | CR Labor o labradío regadío | 33,00 | 0,00 | 9,85 | 19/02/2025 | 10:25 |
| 3214 | 103 | 32 | 24036A10300032 | ALVAREZ LAREDO MARIA MILAGROS | CR Labor o labradío regadío | 0,00 | 0,00 | 4,08 | 19/02/2025 | 10:25 |
| 3215 | 103 | 33 | 24036A10300033 | GARNELO PRADA ANTONIO | CR Labor o labradío regadío | 0,00 | 0,00 | 20,63 | 19/02/2025 | 10:25 |
| 3216 | 103 | 34 | 24036A10300034 | MARTINEZ LAREDO MARIA ELIA | CR Labor o labradío regadío | 0,00 | 0,00 | 7,65 | 19/02/2025 | 10:30 |
| 3217 | 103 | 37 | 24036A10300037 | VACANTES CONCENTRACION PARCELARIA | CR Labor o labradío regadío | 33 | 0 | 2,74 | 19/02/2025 | 10:30 |
| 3218 | 103 | 41 | 24036A10300041 | ALVAREZ REGUERA NELIDA | CF Labor o labradío con frutales regadío | 33,00 | 0,00 | 0,00 | 19/02/2025 | 10:30 |
| 3219 | 103 | 48 | 24036A10300048 | DELGADO MENDEZ ALEJANDRA DELGADO PRADA JOSE DELGADO BARREDO PATRICIA DELGADO BARREDO CRISTINA DELGADO GARCIA MARIA DELGADO GARCIA CECILIA | CF Labor o labradío con frutales regadío PR Prado o Praderas de regadío | 33,00 | 3,28 | 2712,47 | 19/02/2025 | 10:35 |
| 3220 | 103 | 49 | 24036A10300049 | GONZALEZ FERNANDEZ ALEJANDRO GONZALEZ FERNANDEZ EVA GONZALEZ FERNANDEZ RAQUEL | CR Labor o labradío regadío RI Arboles de ribera | 66,00 | 529,25 | 4745,56 | 19/02/2025 | 10:35 |
| 3222 | 103 | 70 | 24036A10300070 | MERINO FERREIRA VIRGINIA | CR Labor o labradío regadío | 66,00 | 43,05 | 225,96 | 19/02/2025 | 10:35 |
| 3223 | 103 | 71 | 24036A10300071 | MARTINEZ GARCIA JUAN CARLOS | CR Labor o labradío regadío | 0,00 | 33,72 | 158,31 | 19/02/2025 | 10:40 |
| 3224 | 103 | 72 | 24036A10300072 | BOLADO RIVERA TERESA | CF Labor o labradío con frutales regadío | 0,00 | 30,91 | 119,10 | 19/02/2025 | 10:40 |
| 3225 | 103 | 73 | 24036A10300073 | VOCES FERNANDEZ MERCEDES PRADA VOCES SOCORRO PRADA VOCES MERCEDES PRADA VOCES MARIA ANGELES (HEREDEROS DE) | CF Labor o labradío con frutales regadío | 0,00 | 26,65 | 102,13 | 19/02/2025 | 10:40 |
| 3226 | 103 | 74 | 24036A10300074 | FUERTES CARRERA AMARO GONZALEZ GARCIA MARIA ESTER | CF Labor o labradío con frutales regadío | 0,00 | 24,08 | 92,87 | 19/02/2025 | 10:45 |
| 3227 | 103 | 75 | 24036A10300075 | NUÑEZ FERNANDEZ MARIA ESTRELLA NUÑEZ FELIZ JOSE ANTONIO | CR Labor o labradío regadío | 0,00 | 22,98 | 90,53 | 19/02/2025 | 10:45 |
| 3228 | 103 | 76 | 24036A10300076 | PANIZO VALLE RAQUEL | CF Labor o labradío con frutales regadío | 0,00 | 32,32 | 127,79 | 19/02/2025 | 10:45 |
| 3229 | 103 | 77 | 24036A10300077 | GONZALEZ MARTINEZ FERNANDO | CR Labor o labradío regadío | 0,00 | 99,92 | 398,00 | 19/02/2025 | 10:50 |
| 3230 | 103 | 78 | 24036A10300078 | JUAN BERTOLEZ ARACELI | CR Labor o labradío regadío | 0,00 | 24,87 | 95,20 | 19/02/2025 | 10:50 |
| 3231 | 103 | 79 | 24036A10300079 | JUAN BERTOLEZ ARACELI | CR Labor o labradío regadío | 33,00 | 25,63 | 102,77 | 19/02/2025 | 10:50 |
| 3232 | 103 | 80 | 24036A10300080 | SOBRIN PACIOS MARIA | CR Labor o labradío regadío | 33,00 | 24,27 | 98,91 | 19/02/2025 | 10:55 |
| 3233 | 103 | 81 | 24036A10300081 | QUIROGA PIEDRAFITA JULIO | CR Labor o labradío regadío | 0,00 | 134,64 | 748,19 | 19/02/2025 | 10:55 |
| 3234 | 103 | 82 | 24036A10300082 | REBOLLAL RAPOSO ANA MARIA GOMEZ LOPEZ JOSE | CR Labor o labradío regadío | 33,00 | 97,00 | 724,04 | 19/02/2025 | 10:55 |
| 3235 | 103 | 83 | 24036A10300083 | FERNANDEZ FERNANDEZ ANGEL | CF Labor o labradío con frutales regadío | 0,00 | 92,49 | 691,91 | 19/02/2025 | 11:00 |



| | | | | | | | | | | |
|------|-----|-----|----------------|---|--|-------|--------|---------|------------|-------|
| 3236 | 103 | 84 | 24036A10300084 | ARIAS GONZALEZ AMANDO | CR Labor o labradío regadío | 33,00 | 74,69 | 601,22 | 19/02/2025 | 11:00 |
| 3237 | 103 | 85 | 24036A10300085 | ARIAS GONZALEZ AMANDO | CR Labor o labradío regadío | 33,00 | 51,20 | 413,12 | 19/02/2025 | 11:00 |
| 3238 | 103 | 86 | 24036A10300086 | ALVAREZ ALFONSO RAQUEL | CF Labor o labradío con frutales regadío | 0,00 | 92,57 | 754,48 | 19/02/2025 | 11:05 |
| 3239 | 103 | 87 | 24036A10300087 | BRAÑAS CARBALLO SERAFIN | CF Labor o labradío con frutales regadío | 0,00 | 116,77 | 953,55 | 19/02/2025 | 11:05 |
| 3240 | 103 | 88 | 24036A10300088 | VACANTES CONCENTRACION PARCELARIA | CF Labor o labradío con frutales regadío | 0 | 91,87 | 766,03 | 19/02/2025 | 11:05 |
| 3241 | 103 | 89 | 24036A10300089 | BELLO REGUERA RAMON | CF Labor o labradío con frutales regadío | 33,00 | 191,29 | 1539,73 | 19/02/2025 | 11:10 |
| 3242 | 103 | 90 | 24036A10300090 | CARRERA ARES MARIA LUZ | CF Labor o labradío con frutales regadío | 0,00 | 112,95 | 862,61 | 19/02/2025 | 11:10 |
| 3243 | 103 | 91 | 24036A10300091 | BELLO REGUERA RAMON | CF Labor o labradío con frutales regadío | 0,00 | 134,89 | 1036,25 | 19/02/2025 | 11:10 |
| 3244 | 103 | 92 | 24036A10300092 | BELLO REGUERA VICENTE | CF Labor o labradío con frutales regadío | 0,00 | 471,71 | 2889,78 | 19/02/2025 | 11:15 |
| 3245 | 103 | 93 | 24036A10300093 | ALVAREZ LOPEZ MARIA [HEREDEROS DE] MARTINEZ ALVAREZ JOSE ANTONIO MARTINEZ ALVAREZ ROGELIO MARTINEZ ALVAREZ ROBERTO MARTINEZ ALVAREZ VICTOR MANUEL | CR Labor o labradío regadío | 0,00 | 208,59 | 1442,69 | 19/02/2025 | 11:15 |
| 3246 | 103 | 94 | 24036A10300094 | GONZALEZ MARTINEZ ALTINO | CR Labor o labradío regadío | 0,00 | 0,00 | 122,43 | 19/02/2025 | 11:15 |
| 3247 | 103 | 95 | 24036A10300095 | PRADA GRANJA ANTONIO | CF Labor o labradío con frutales regadío | 33,00 | 0,00 | 0,00 | 19/02/2025 | 11:25 |
| 3248 | 103 | 96 | 24036A10300096 | MARTINEZ POTES JULIO PRADO GONZALEZ ANA | CF Labor o labradío con frutales regadío | 33,00 | 0,00 | 0,00 | 19/02/2025 | 11:25 |
| 3249 | 103 | 105 | 24036A10300105 | CARBALLO PACIOS MARIA CARMEN | CF Labor o labradío con frutales regadío | 33,00 | 0,00 | 0,00 | 19/02/2025 | 11:25 |
| 3250 | 103 | 107 | 24036A10300107 | LOPEZ BLANCO AURELIO | CR Labor o labradío regadío | 33,00 | 0,00 | 0,00 | 19/02/2025 | 11:30 |
| 3251 | 103 | 109 | 24036A10300109 | REGUERA MENDEZ TIRSO | I- Improductivo | 33,00 | 0,00 | 0,00 | 19/02/2025 | 11:30 |
| 3252 | 103 | 113 | 24036A10300113 | GONZALEZ FERNANDEZ ELENA | CR Labor o labradío regadío | 33,00 | 0,00 | 19,47 | 19/02/2025 | 11:30 |
| 3253 | 103 | 114 | 24036A10300114 | MENDEZ RODRIGUEZ CELESTINO | CF Labor o labradío con frutales regadío | 0,00 | 0,00 | 23,71 | 19/02/2025 | 11:35 |
| 3254 | 103 | 115 | 24036A10300115 | FERNANDEZ FIERRO MANUELA DEL PILAR | CF Labor o labradío con frutales regadío | 0,00 | 0,00 | 43,20 | 19/02/2025 | 11:35 |
| 3255 | 103 | 116 | 24036A10300116 | FERNANDEZ FIERRO MANUELA DEL PILAR | CR Labor o labradío regadío | 0,00 | 0,00 | 20,55 | 19/02/2025 | 11:35 |
| 3256 | 103 | 117 | 24036A10300117 | GONZALEZ FERNANDEZ MARIA ISABEL GONZALEZ FERNANDEZ CASIANA | CR Labor o labradío regadío | 0,00 | 0,00 | 83,88 | 19/02/2025 | 11:40 |
| 3257 | 103 | 118 | 24036A10300118 | PESTAÑA ENRIQUEZ GONZALO | CR Labor o labradío regadío | 0,00 | 0,00 | 35,91 | 19/02/2025 | 11:40 |
| 3258 | 103 | 119 | 24036A10300119 | RODRIGUEZ SANTALLA MANUEL | CR Labor o labradío regadío | 0,00 | 0,00 | 140,02 | 19/02/2025 | 11:40 |
| 3259 | 103 | 143 | 24036A10300143 | MARTINEZ VIDAL AUREA | CR Labor o labradío regadío | 0,00 | 51,54 | 1379,65 | 19/02/2025 | 11:40 |
| 3260 | 103 | 144 | 24036A10300144 | MERAYO SOBRIN RICARDO | CF Labor o labradío con frutales regadío | 0,00 | 74,18 | 1292,99 | 19/02/2025 | 11:40 |



| | | | | | | | | | | |
|------|-----|-------|--------------------|---|--|-------|--------|---------|------------|-------|
| 3261 | 103 | 175 | 24036A10300 175 | PEREZ BRAÑAS MARIA SOLEDAD PEREZ BRAÑAS ANA MARIA PEREZ BRAÑAS JULIO PEREZ BRAÑAS RAUL | CR Labor o labradío regadío | 66,00 | 9,80 | 47,66 | 19/02/2025 | 11:45 |
| 3262 | 103 | 304 | 24036A10300 304 | SAN PEDRO VEGA AMABLE | CF Labor o labradío con frutales regadío | 33,00 | 0,00 | 33,18 | 19/02/2025 | 11:45 |
| 3263 | 103 | 305 | 24036A10300 305 | MERAYO GONZALEZ PEDRO | CR Labor o labradío regadío | 33,00 | 0,00 | 16,04 | 19/02/2025 | 11:50 |
| 3264 | 103 | 10084 | 24036A10310 084 | ARIAS GONZALEZ JOSE ANTONIO | CR Labor o labradío regadío | 0,00 | 178,07 | 1364,55 | 19/02/2025 | 11:55 |



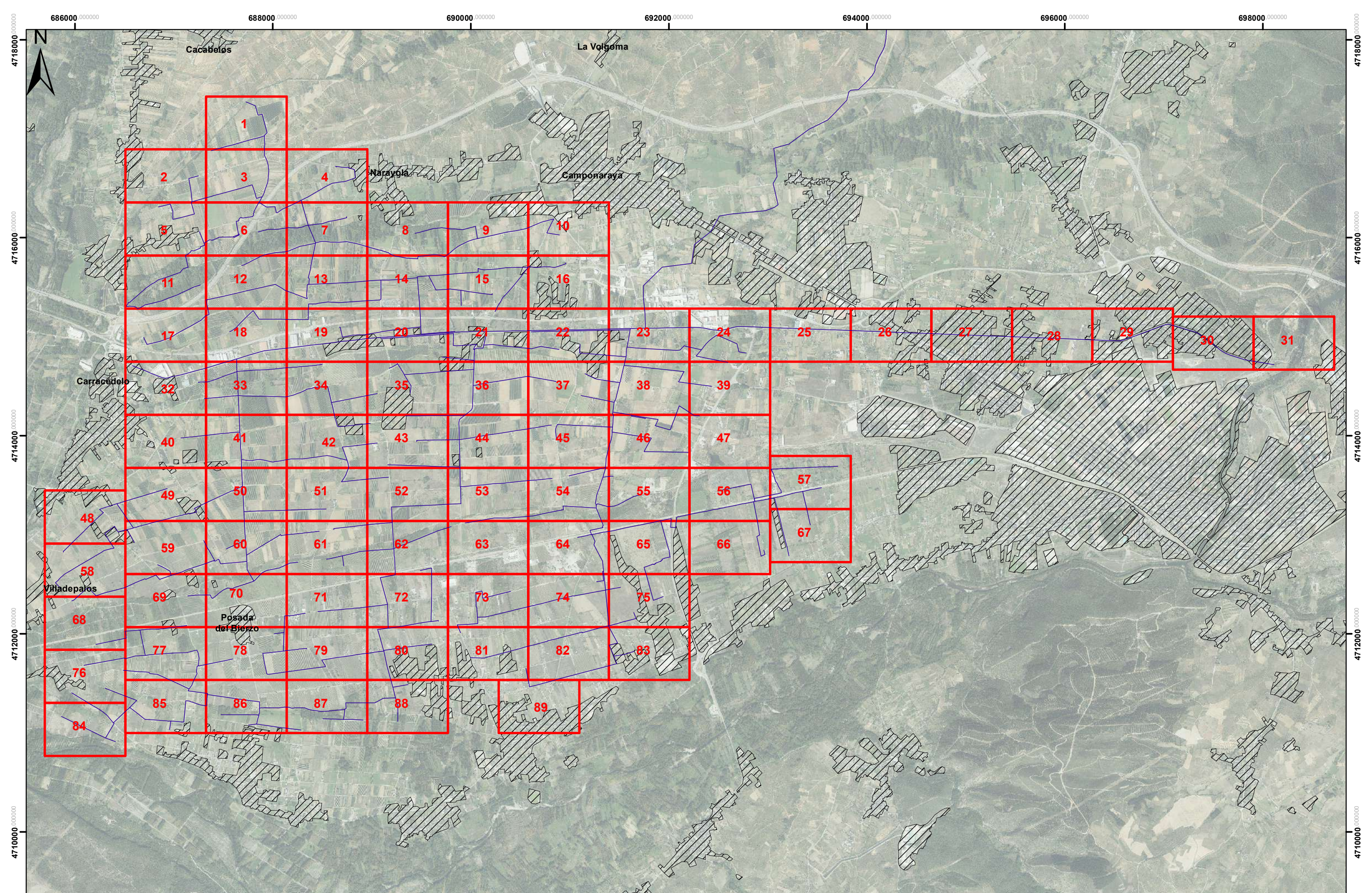

ETRS1989 UTM Zone 29



PROYECTO DE MODERNIZACIÓN DEL REGADÍO EN LA COMUNIDAD DE REGANTES CANAL BAJO DEL BIERZO. FASE I (LEÓN)

Escala:
1:33.000

Fecha:
ENERO 2024

Autor del proyecto:

TEODORO MARTÍNEZ GARCÍA
INGENIERO AGRÓNOMO
COLEGIADO Nº642

Título del Plano:
PLANOS GUIA DE EXPROPIACIONES

Plano nº:
20.0
Hoja nº:
1 de 1



4.716.750

4.716.500

4.716.750

4.716.500

Leyenda

- Eje de tubería
- Expropiación
- Servidumbre de acueducto
- Ocupación temporal
- Parcelas afectadas
- Hidrante
- Toma
- Válvula de compuerta
- Ventosa

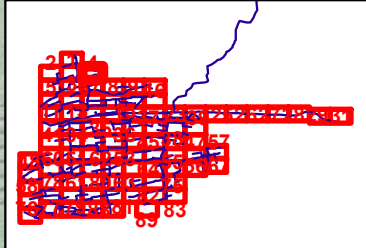

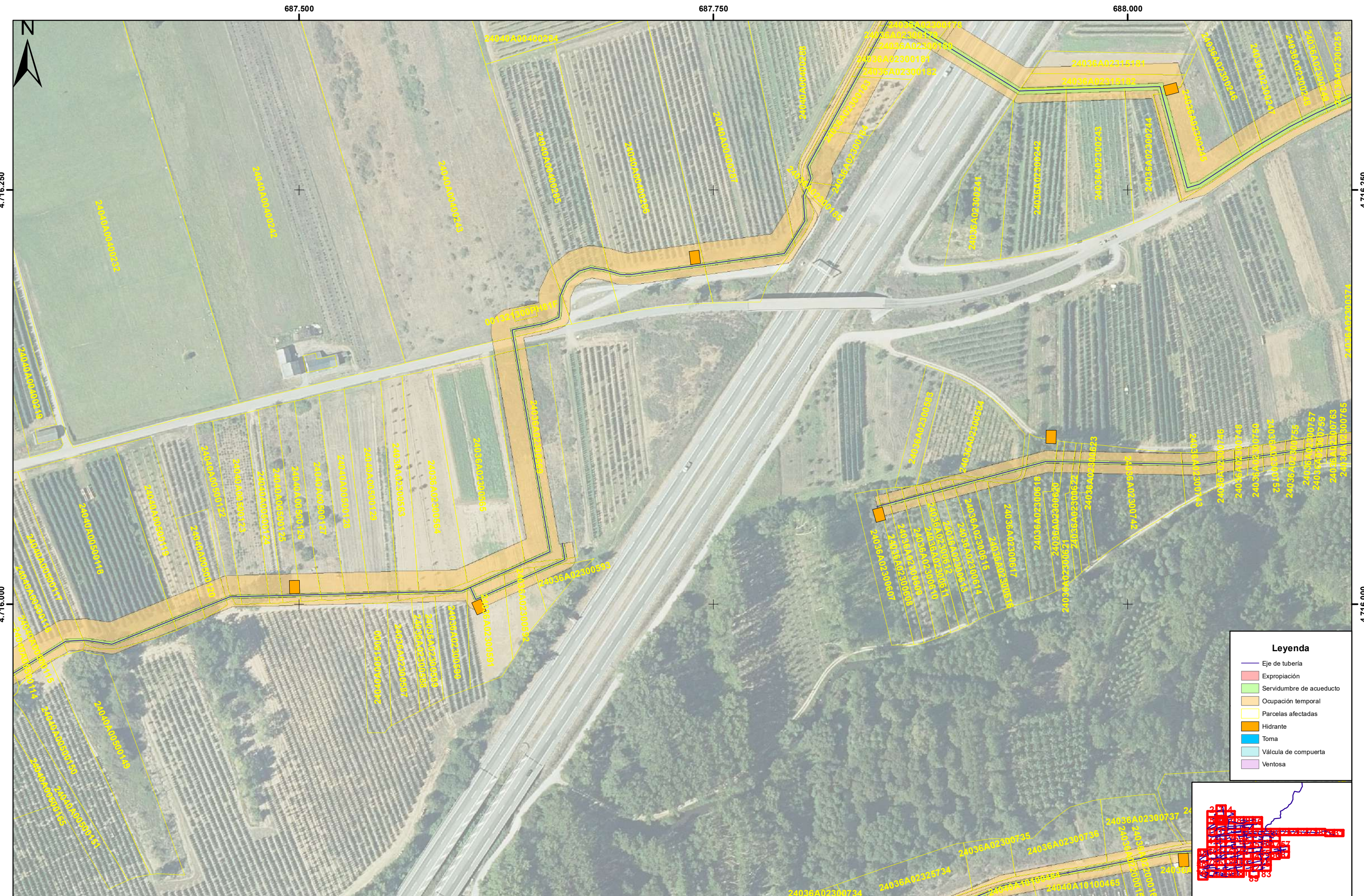

687.500

687.750

688.000

4.716.250

4.716.250

4.716.000

4.716.000

- Legenda**
- Eje de tubería
 - Expropiación
 - Servidumbre de acueducto
 - Ocupación temporal
 - Parcelas afectadas
 - Hidrante
 - Toma
 - Válvula de compuerta
 - Ventosa

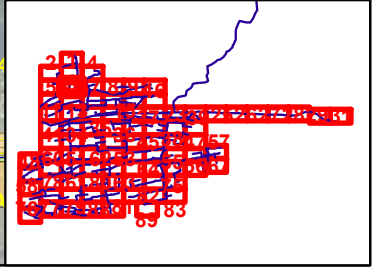



Leyenda

- Eje de tubería
- Expropiación
- Servidumbre de acueducto
- Ocupación temporal
- Parcelas afectadas
- Hidrante
- Toma
- Ventosa

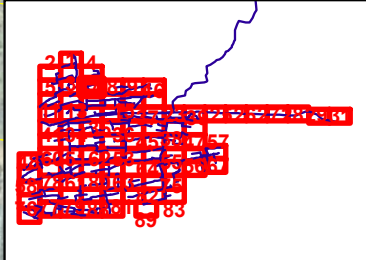



Legenda

- Eje de tubería
- Expropiación
- Servidumbre de acueducto
- Ocupación temporal
- Parcelas afectadas
- Hidrante
- Toma
- Válvula de compuerta
- Ventosa

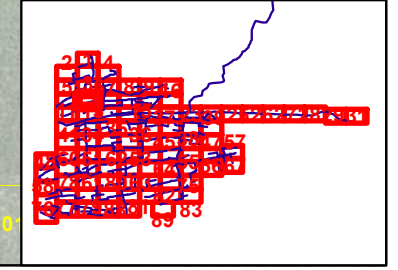

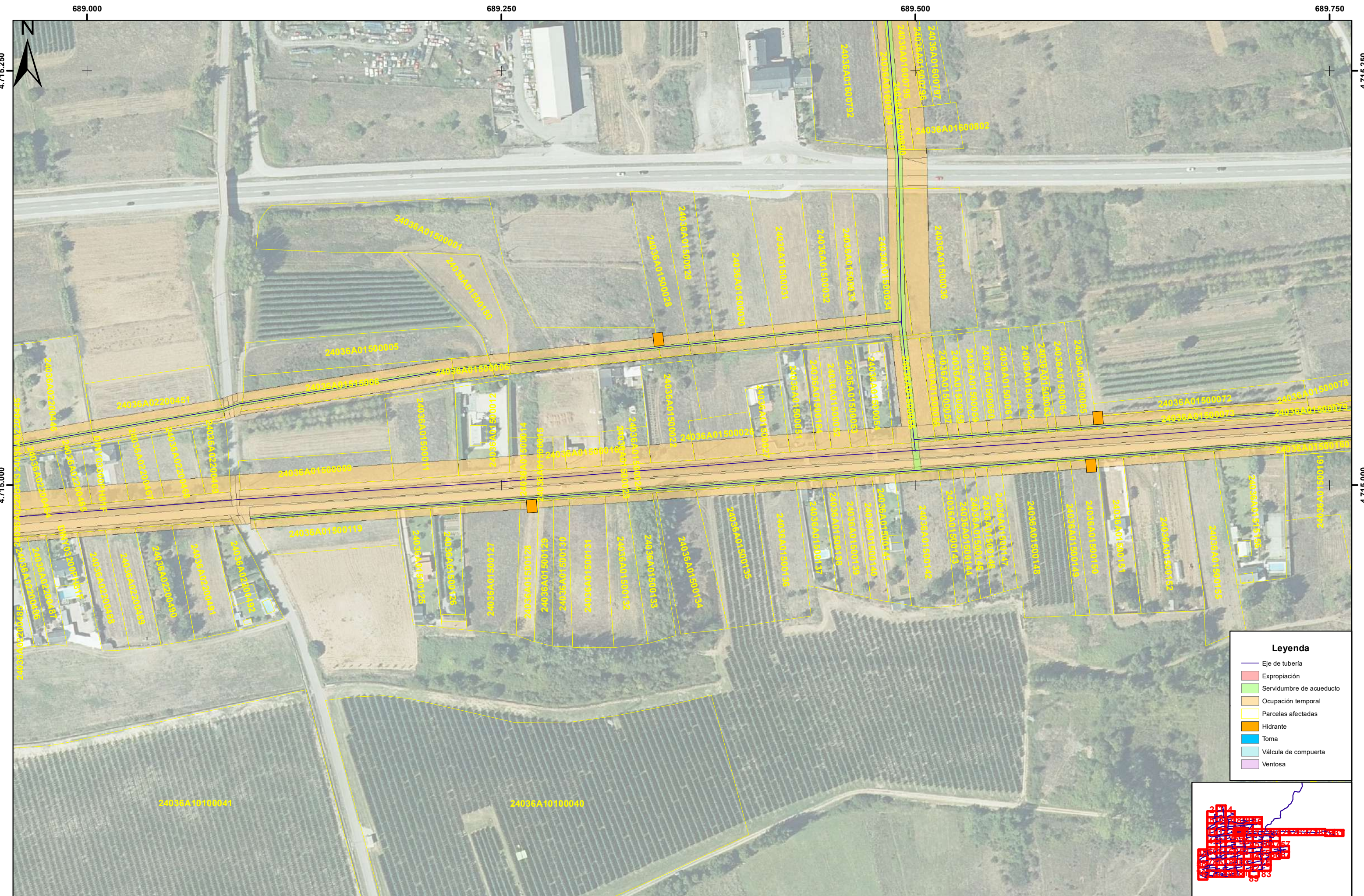

Legenda

- Eje de tubería
- Expropiación
- Servidumbre de acueducto
- Ocupación temporal
- Parcelas afectadas
- Hidrante
- Toma
- Válvula de compuerta
- Ventosa

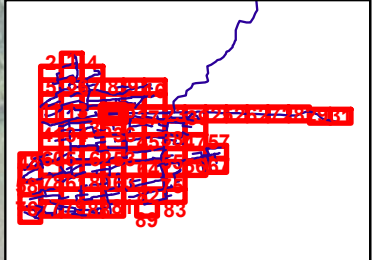



- Leyenda**
- Eje de tubería
 - Expropiación
 - Servidumbre de acueducto
 - Ocupación temporal
 - Parcelas afectadas
 - Hidrante
 - Toma
 - Válvula de compuerta
 - Ventosa

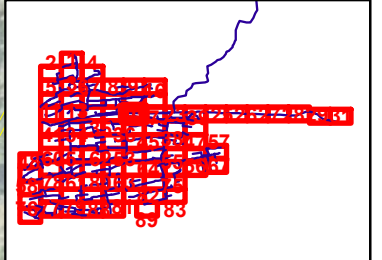



Legenda

- Eje de tubería
- Expropiación
- Servidumbre de acueducto
- Ocupación temporal
- Parcelas afectadas
- Hidrante
- Toma
- Válvula de compuerta
- Ventosa

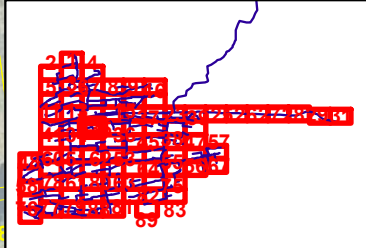



689.000 689.250 689.500 689.750

4.714.500 4.714.500

4.714.250 4.714.250

- Legenda**
- Eje de tubería
 - Expropiación
 - Servidumbre de acueducto
 - Ocupación temporal
 - Parcelas afectadas
 - Hidrante
 - Toma
 - Válvula de compuerta
 - Ventosa

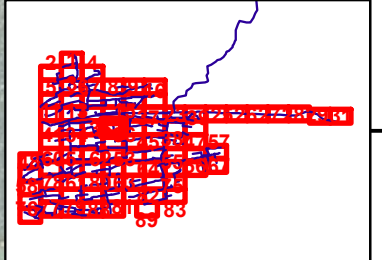

690.000

690.250

690.500



4.714.500

4.714.500

4.714.250

4.714.250

- Legenda**
- Eje de tubería
 - Expropiación
 - Servidumbre de acueducto
 - Ocupación temporal
 - Parcelas afectadas
 - Hidrante
 - Toma
 - Válvula de compuerta
 - Ventosa

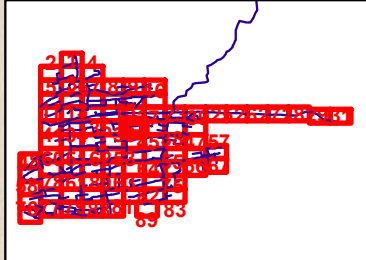

ETRS1989 UTM Zone 29

690.000



4.714.500

4.714.500

4.714.250

4.714.250

Leyenda

- Eje de tubería
- Expropiación
- Servidumbre de acueducto
- Ocupación temporal
- Parcelas afectadas
- Hidrante
- Toma
- Válvula de compuerta
- Ventosa

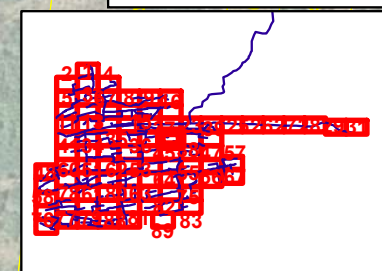



Leyenda

- Eje de tubería
- Expropiación
- Servidumbre de acueducto
- Ocupación temporal
- Parcelas afectadas
- Hidrante
- Toma
- Válvula de compuerta
- Ventosa

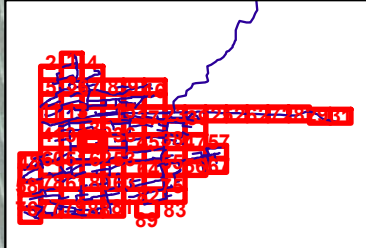



689.000 689.250 689.500 689.750

4.714.000 4.714.000

4.713.750 4.713.750

- Leyenda**
- Eje de tubería
 - Expropiación
 - Servidumbre de acueducto
 - Ocupación temporal
 - Parcelas afectadas
 - Hidrante
 - Toma
 - Válvula de compuerta
 - Ventosa

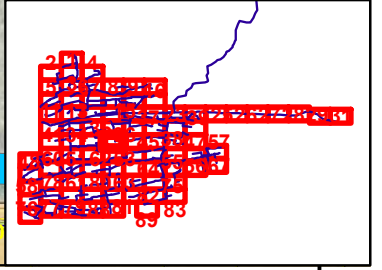

690.000

690.250

690.500

4.714.000

4.714.000

4.713.750

4.713.750



Leyenda

- Eje de tubería
- Expropiación
- Servidumbre de acueducto
- Ocupación temporal
- Parcelas afectadas
- Hidrante
- Toma
- Válvula de compuerta
- Ventosa

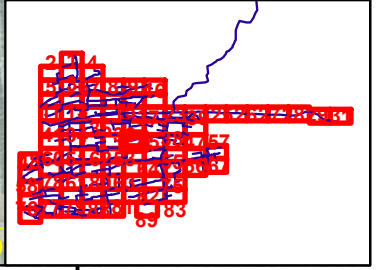



690.750 691.000 691.250

4.714.000 4.713.750

Legenda

- Eje de tubería
- Expropiación
- Servidumbre de acueducto
- Ocupación temporal
- Parcelas afectadas
- Hidrante
- Toma
- Válvula de compuerta
- Ventosa

